

**A Willing Contribution**  
to  
**Flora Hellenica**

Field records 2007



by  
Dr. Rita Willing  
Dr. Eckhard Willing

Dessau February 2008

Published by BGBM Press  
Botanic Garden and Botanical Museum Berlin-Dahlem  
Freie Universität Berlin



Berlin, 2012

ISBN 978-3-921800-74-4  
<http://dx.doi.org/10.3372/wfr2007>

© Eckhard & Rita Willing, 2008

The Botanic Garden and Botanical Museum Berlin-Dahlem as publisher reserves the right not to be responsible for the topicality, correctness, completeness or quality of the information provided.

The information provided is based on material identified and named by the authors. The entire collections are preserved in the Herbarium of the Botanic Garden and Botanical Museum Berlin-Dahlem, where the determinations can be reassessed.

This publication should be cited as:

Willing R. & Willing E. 2008: A Willing contribution to Flora Hellenica. Field records 2007. – Berlin: Botanic Garden and Botanical Museum Berlin-Dahlem, published at <http://dx.doi.org/10.3372/wfr2007>

Address of the authors:

Rita und Eckhard Willing  
Augustenhof 14  
D-06842 Dessau-Roßlau  
Germany  
[eisenwill@gmx.de](mailto:eisenwill@gmx.de)

## 1. Introduction

As in the previous years we hereby want to report on our plant collecting activities in 2007 and their results. By that we want to inform all partners and contributors to Flora Hellenica on the recently collected plant material and on the visited regions of Greece. The plant collection is now available in Botanical Museum Berlin-Dahlem. This material will hopefully be used for an updating of the published two volumes of Flora Hellenica and for the elaboration of the future volumes.

In 2007 we have been from May 15<sup>th</sup> to June 17<sup>th</sup> in the North of Greece. In this time we visited hillsides in the prefectures of Grevena, Trikala, Karditsa, Evrytania and Etolia-Akarnania.

Visited localities of are shown in the following map:

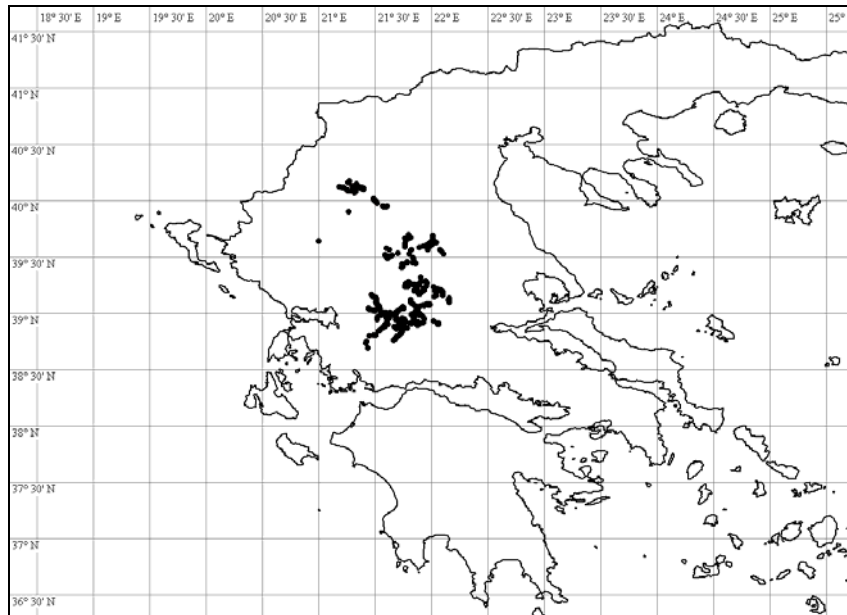

Fig. 1: Localities visited in year 2006/7

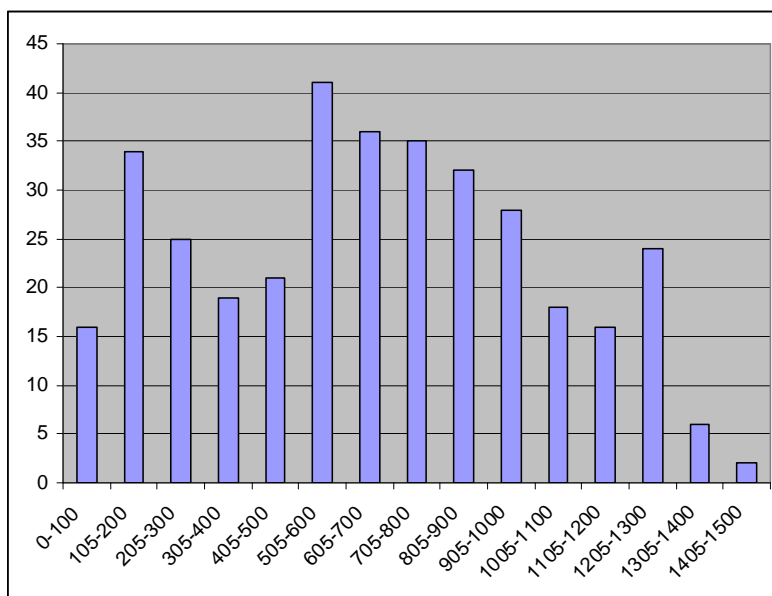

Fig.2: Vertical distribution of localities visited in spring 2007  
Number of visited localities on heighth (m)

We have planned our daily collection on base of 10 x 10 km-UTM-squares. Within these we selected typical topographical sites and biotopes and tried to collect all species flowering and fruiting as far as they had been seen and identified by us. At second and third collection points within the same square we tried to avoid doublings.

As in the past years we used 6 presses each of them calculated for approximately 50 plants, this means an overall capacity of 300 plants per day. Actually we collected on 19 (of 28) days between 330 and 360 plants. For optimal use of the available capacity of the six presses we had to place in each press between 8 and 12 times two plants between the corrugated cardboard instead of the normal 1 plant. This did not cause any qualitative problem. The reason is that we optimised again the used combination of C-line (3,2-3,9 mm) and B-line (2,2-3,0 mm) corrugated cardboard. Over night we used a continuous change of B- and C-line corrugated board. The drying result over night was such good, that the remaining number of slightly wet plants in the morning had been approximately 30-50 specimen only. After rainy days, having collected really wet plants, the remaining number of slightly wet plants could increase up to 100 plants.

To replace dried material it is necessary to open the presses in the morning, to select dried plants, to remove tissue material for example from big-flowering *Verbascum* and in some cases to turn plants by 180 °. Time consumption for the morning inspection is in the range of 12-15 minutes for each press. The drier the plants the less time is needed for controll. For the further drying it is absolutely necessary to use a different combination of corrugated board using 2 B-line followed by 1 C-line and, additionally taking out one of the four infra-red lamps. These measures are necessary to avoid negative high temperatures.

Using this technique quality and especially colour of dried plants, even if they filled the whole paper surface, has been astonishing even.

It has proved positively to underlay and to cover the flowers of some species like *Papaver*, *Glaucium*, *Helianthemum*, *Verbascum*, *Linum* with one line of tissue. These tissues should be removed after 8-10 hours drying (not really necessary for *Papaver* and *Rosa*).

All plants are mounted labelled and, as far as possible, determined by ourselves. The labels contain the following informations:

Sheet-No.:
Family:
Species:
State, Nomos, Locality, Date
Biotope, Altitude
Short-cut of Locality, UTM, Greenwich
Collectors: of this Locality

The determination helps us very much to improve the collection process. Though we are no botanists we try to determine the plants at least until level of genus including all failures an amateur is able to do. We hope to minimize determination mistakes as far as possible and hope that all users will excuse our poor knowledge. For our own quality control it is very important that our plant sheet will be gone through, confirmed or corrected by specialists.

Determined species are added to our access data-base and finally delivered to the herbarium of the Botanical Museum Berlin-Dahlem. Here they are waiting for the necessary scientific assessment.



## 2. Localities

Localities	Short-cut of Locality	Sheet-Numbers
GR, Ioannina, Driskos, 17.05.2007 Laubbuschwald, 700 m EG 08.07.28, 39°38'25"N, 21°00'11"E	loa 866	158.681-158.748
GR, Grevena, Kranea, 17.05.2007 Felhänge mit Guniperus und Pinus, 940 m EK 21.26.77, 39°54'00"N, 21°15'58"E	Gre 202	158.749-158.803



GR, Grevena, NW Grevena, 18.05.2007 Ackerrand, Straßenrand, 560 m EK 33.48.32, 40°05'37"N, 21°24'09"E	Gre 203 a	158.804-158.873
GR, Grevena, NW Grevena, 18.05.2007 Ackerrand, Straßenrand, 565 m EK 33.38.57, 40°05'52"N, 21°23'37"E	Gre 203 b	158.874-158.907



GR, Grevena, NW Grevena, 18.05.2007 Ackerrand, Eichenwald, 580 m EK 33.38.18, 40°05'58"N, 21°23'21"E	Gre 203 c	158.908-158.962
GR, Grevena, NW Grevena, 18.05.2007 Ackerrand, Eichenwald, 650 m EK 33.39.93, 40°06'12"N, 21°23'52"E	Gre 203 d	158.963-158.981
GR, Grevena, SO Syndendro, 18.05.2007 Eichenwald, Ackerrand, Krautfluren, 710 m EK 34.20.83, 40°06'46"N, 21°23'06"E	Gre 204 a	158.982-159.009
GR, Grevena, SO Syndendro, 18.05.2007 Eichenwald, Ackerrand, Krautfluren, 725 m EK 34.20.55, 40°06'53"N, 21°22'55"E	Gre 204 b	159.010-159.032



GR, Grevena, SO Syndendro, 18.05.2007 Acker, Ackerrand, Krautfluren, 775 m EK 34.10.08, 40°07'02"N, 21°21'50"E	Gre 205	159.033-159.070
GR, Grevena, SO Rodia, 18.05.2007 Ackerrand, Eichenwald, Krautfluren, 865 m EK 24.83.67, 40°08'37"N, 21°20'10"E	Gre 206	159.071-159.121
GR, Grevena, SO Rodia, 18.05.2007 Ackerrand, Eichenwald, Krautfluren, 870 m EK 24.83.93, 40°08'25"N, 21°20'22"E	Gre 207	159.122-159.153
GR, Grevena, NW Grevena, 19.05.2007 Laubwald, Ackerrand, Krautfluren, 580 m EK 33.29.73, 40°06'12"N, 21°23'03"E	Gre 208 a	159.154-159.174
GR, Grevena, NW Grevena, 19.05.2007 Ackerrand, Eichenwald, Krautfluren, 595 m EK 33.29.13, 40°06'12"N, 21°22'36"E	Gre 208 b	159.175-159.186
GR, Grevena, SO Oropedi, 19.05.2007 Grashänge, Eichen, Wacholder, 650 m EK 23.99.24, 40°06'16"N, 21°20'35"E	Gre 209 a	159.187-159.251





GR, Grevena, SO Oropedi, 19.05.2007 Grashänge, Eichenwald, Laubwald, 625 m EK 23.89.93, 40°06'15"N, 21°20'22"E	Gre 209 b	159.252-159.296
GR, Grevena, SO Oropedi, 19.05.2007 Ackerrand, Krautfluren, Straßenrand, Laubgebüsch, 805 m EK 24.70.13, 40°06'45"N, 21°19'07"E	Gre 210	159.297-159.344
GR, Grevena, NW Oropedi, 19.05.2007 Grashänge, Krautfluren, Laubgebüsch, 905 m EK 24.61.61, 40°07'11"N, 21°18'44"E	Gre 211 a	159.345-159.351
GR, Grevena, NW Oropedi, 19.05.2007 Grashänge, Laubgebüsch, Krautfluren, 960 m EK 24.51.77, 40°07'32"N, 21°18'06"E	Gre 211 b	159.352-159.358



GR, Grevena, O Ekklesia, 19.05.2007 Eichenwald, Krautfluren, Laubgebüsch, 960 m EK 24.25.15, 40°09'35"N, 21°15'34"E	Gre 212 a	159.359-159.445
GR, Grevena, NO Ekklesia, 19.05.2007 Ackerrand, Krautfluren, Laubgebüsch, 965 m EK 24.36.08, 40°10'17"N, 21°16'15"E	Gre 212 b	159.446-159.471
GR, Grevena, W Elatos, 20.05.2007 Kiefernwald, Ackerrand, Straßenrand, Krautfluren, 730 m EK 23.86.34, 40°04'39"N, 21°19'58"E	Gre 213 a	159.472-159.550
GR, Grevena, W Elatos, 20.05.2007 Ackerrand, Eichenwald, Laubgebüsch, 830 m EK 23.76.04, 40°04'03"N, 21°19'04"E	Gre 213 b	159.551-159.587
GR, Grevena, W Elatos, 20.05.2007 Laubgebüsch, Eichenwald, Krautfluren, 810 m EK 23.66.46, 40°04'47"N, 21°18'36"E	Gre 213 c	159.588-159.603
GR, Grevena, W Elatos, 20.05.2007 Ackerrand, Krautfluren, 820 m EK 23.56.57, 40°04'49"N, 21°17'56"E	Gre 213 d	159.604-159.632
GR, Grevena, Kalirachi, 20.05.2007 Ruderalfluren im Ort, 840 m EK 23.46.87, 40°04'51"N, 21°17'29"E	Gre 214	159.633-159.645
GR, Grevena, W Kalirachi, 20.05.2007 Eichenwaldreste, Grashänge, Krautfluren, 900 m EK 23.36.56, 40°04'47"N, 21°16'32"E	Gre 215 a	159.646-159.655



GR, Grevena, W Kalirachi, 20.05.2007 Eichenwald, krautiger Hang, 960 m EK 23.26.96, 40°04'46"N, 21°16'09"E	Gre 215 b	159.656-159.666
GR, Grevena, W Kalirachi, 20.05.2007 Eichenwald, Krautfluren, 1010 m EK 23.26.08, 40°04'52"N, 21°15'31"E	Gre 215 c	159.667-159.672



GR, Grevena, NW Kalirachi, 20.05.2007 Alter Acker unter Eichenwald, 1040 m EK 23.18.40, 40°05'33"N, 21°15'04"E	Gre 215 d	159.673-159.679
GR, Grevena, NW Kalirachi, 20.05.2007 Bergwiesen, Guniperus, alte Eichen, 1100 m EK 14.90.12, 40°06'43"N, 21°13'28"E	Gre 216 a	159.680-159.729



GR, Grevena, SO Dotsiko, 20.05.2007 Bergwiesen, Guniperus, alte Eichen, 1100 m EK 14.80.05, 40°06'53"N, 21°12'44"E	Gre 216 b	159.730-159.779
GR, Grevena, SO Dotsiko, 20.05.2007 Bergwiesen, Guniperus, alte Eichen, 1120 m EK 14.50.97, 40°07'00"N, 21°11'14"E	Gre 216 c	159.780-159.794
GR, Grevena, S Grevena, 21.05.2007 Eichenwald, Krautfluren, 750 m EK 42.19.68, 40°01'03"N, 21°29'15"E	Gre 217 a	159.795-159.817 159.851- 159.868
GR, Grevena, S Grevena, 21.05.2007 Eichenwald, 740 m EK 42.18.96, 40°00'25"N, 21°29'27"E	Gre 217 b	159.818-159.839
GR, Grevena, NW Ag. Theodori, 21.05.2007 Eichenwald, Krautfluren, 760 m EK 42.37.03, 39°59'41"N, 21°30'16"E	Gre 217 c	159.840-159.850 159.869- 159.882
GR, Grevena, NW Ag. Theodori, 21.05.2007 Eichenwald, Krautfluren, 780 m EK 42.35.76, 39°58'46"N, 21°30'43"E	Gre 217 d	159.883-159.900
GR, Grevena, SO Ag. Theodori, 21.05.2007 Eichenwald, Krautfluren, aufgelassener Acker, 875 m EK 42.44.39, 39°58'24"N, 21°31'08"E	Gre 218 a	159.901-159.916
GR, Grevena, SO Ag. Theodori, 21.05.2007 Eichenwald, Krautfluren, 630 m EK 42.82.50, 39°56'48"N, 21°34'04"E	Gre 218 b	159.917-159.947

GR, Grevena, N Anixis, 21.05.2007 Ackerrand, Eichenwald, Krautfluren, 585 m EK 42.91.45, 39°56'33"N, 21°34'42"E	Gre 219	159.948-159.970
GR, Grevena, W Karpero, 21.05.2007 Ackerrand, Eichenwald, Krautfluren, 550 m EK 52.01.15, 39°56'33"N, 21°35'12"E	Gre 220 a	159.971-160.037
GR, Grevena, W Karpero, 21.05.2007 Ackerrand, Eichenwald, Krautfluren, 520 m EK 52.11.26, 39°56'36"N, 21°35'59"E	Gre 220 b	160.038-160.086
GR, Grevena, Karpero, 21.05.2007 Ruderalfluren auf Sandaufen, 490 m EK 52.21.29, 39°56'45"N, 21°36'42"E	Gre 221	160.087-160.117
GR, Trikala, NO Trikala, 22.05.2007 Ackerrand, Straßenrand, Krautfluren, Laubgebüsch, 120 m EG 68.52.73, 39°35'17"N, 21°45'58"E	Tri 335 a	160.118-160.170
GR, Trikala, NO Trikala, 22.05.2007 Straßenrand, Ölbaumhain, 95 m EG 68.54.87, 39°36'35"N, 21°46'01"E	Tri 335 b	160.171-160.194
GR, Trikala, NO Trikala, 22.05.2007 Acker, Ackerrand, 135 m EG 68.67.19, 39°38'19"N, 21°46'14"E	Tri 335 c	160.195-160.208



GR, Trikala, W Platanos, 22.05.2007 Krautfluren im Ort, 190 m EG 69.60.06, 39°39'46"N, 21°46'10"E	Tri 336	160.209-160.251
GR, Trikala, O Platanos, 22.05.2007 Straßenrand, Q.coccifera-Geb., 295 m EG 69.70.59, 39°39'56"N, 21°47'15"E	Tri 337	160.252-160.294
GR, Trikala, O Platanos, 22.05.2007 Q.coccifera-Geb., 500 m EG 69.80.88, 39°39'53"N, 21°48'09"E	Tri 338	160.295-160.334

GR, Trikala, S Ellinokastro, 22.05.2007 Q.coccifera-Geb., wiesige Krautfluren, 625 m EG 69.92.24, 39°40'44"N, 21°48'24"E	Tri 339	160.335-160.355
GR, Trikala, Ellinokastro, 22.05.2007 Krautfluren im Ort, Kiefern, Ackerrand, 645 m EG 69.84.40, 39°41'36"N, 21°47'55"E	Tri 340	160.356-160.365
GR, Trikala, SO Ellinokastro, 22.05.2007 Krautfluren, Q.coccifera-Geb., 680 m EG 79.01.17, 39°40'20"N, 21°49'05"E	Tri 341	160.366-160.419
GR, Trikala, S Parapotamo, 23.05.2007 Ruderalfluren, Krautfluren, 110 m EG 67.05.69, 39°31'50"N, 21°42'21"E	Tri 342	160.420-160.448
GR, Trikala, W Parapotamo, 23.05.2007 Ackerrand, Krautfluren, 130 m EG 57.63.37, 39°30'41"N, 21°39'17"E	Tri 343	160.449-160.485
GR, Trikala, NO Filyra, 23.05.2007 Ackerrand, Straßenrand, 125 m EG 57.43.83, 39°30'29"N, 21°38'15"E	Tri 344	160.486-160.517
GR, Trikala, NO Filyra, 23.05.2007 Eichenwald, Ackerrand, 130 m EG 57.42.25, 39°30'01"N, 21°37'50"E	Tri 345	160.518-160.528
GR, Trikala, O Filyra, 23.05.2007 Krautfluren, Laubgebüsch, beweidet, 125 m EG 57.32.40, 39°29'47"N, 21°37'16"E	Tri 346	160.529-160.550
GR, Trikala, SW Filyra, 23.05.2007 Felshang, Platanenaue, 205 m EG 57.20.49, 39°29'13"N, 21°36'35"E	Tri 347	160.551-160.554 160.556- 160.592
GR, Trikala, SW Filyra, 23.05.2007 Krautfluren, Pyrus, 245 m EG 57.20.78, 39°29'08"N, 21°36'49"E	Tri 348	160.593-160.610 160.555
GR, Trikala, NW Filyra, 23.05.2007 Eichen-Laubwald, Krautfluren, 175 m EG 57.22.18, 39°30'11"N, 21°36'22"E	Tri 349	160.611-160.627





GR, Trikala, NW Filyra, 23.05.2007 Eichenwald, Sandberge in Kiesgrube, 175 m EG 57.13.91, 39°30'21"N, 21°36'17"E	Tri 350	160.628-160.643
GR, Trikala, SO Pialia, 23.05.2007 Platanenauen, 235 m EG 57.13.52, 39°30'27"N, 21°35'56"E	Tri 351	160.644-160.648
GR, Trikala, SO Pialia, 23.05.2007 Platanen, Sandgrube, 235 m EG 57.13.15, 39°30'36"N, 21°35'40"E	Tri 352	160.649-160.674
GR, Trikala, W Pialia, 23.05.2007 Platanenauen an Bach, 230 m EG 57.04.80, 39°30'54"N, 21°35'26"E	Tri 353	160.675-160.684
GR, Trikala, W Dendrochori, 23.05.2007 Ackerrand, Ackerrand, 110 m EG 57.39.90, 39°33'35"N, 21°37'39"E	Tri 354	160.685-160.696



GR, Trikala, SW Prinos, 23.05.2007 Laubgebüsch, Krautfluren, Paliurus, 135 m EG 58.20.07, 39°34'30"N, 21°36'19"E	Tri 355	160.697-160.764
GR, Trikala, O Trikala, 24.05.2007 Ruderalfluren, 100 m EG 77.09.53, 39°33'28"N, 21°49'14"E	Tri 356	160.765-160.800
GR, Trikala, W Taxiarche, 24.05.2007 Kiesgrube in Felsfluren, 80 m EG 78.61.93, 39°34'41"N, 21°53'46"E	Tri 357	160.801-160.830
GR, Trikala, NW Petroto, 24.05.2007 Steinbruch, Ackerrand, 90 m EG 78.93.83, 39°33'51"N, 21°58'11"E	Tri 358	160.831-160.859
GR, Trikala, SW Neochori, 24.05.2007 Straßenrand, Ackerrand, 85 m EG 88.24.86, 39°35'28"N, 21°59'08"E	Tri 359	160.860-160.882

GR, Trikala, N Neochori, 24.05.2007 Felsfluren, Krautfluren, Paliurus-Geb., 120 m EG 88.46.63, 39°36'26"N, 22°00'20"E	Tri 360	160.883-160.919
GR, Trikala, S Achladochori, 24.05.2007 Krautige Hänge, einz. Laubbüsche, 135 m EG 88.87.45, 39°38'28"N, 22°01'14"E	Tri 361	160.920-160.929
GR, Trikala, S Diasello, 24.05.2007 Krautfluren, Laubgebüsch, 210 m EG 89.71.00, 39°39'53"N, 22°00'52"E	Tri 362	160.930-160.977



Tri 360

GR, Trikala, S Diasello, 24.05.2007 Felsfluren, stark beweidet, 390 m EG 89.73.04, 39°41'11"N, 22°00'56"E	Tri 363	160.978-160.993
---	---------	-----------------



GR, Trikala, S Grizano, 24.05.2007 Krautfluren, Straßenrand, 95 m EG 88.96.88, 39°37'35"N, 22°02'49"E	Tri 364	160.994-161.013
GR, Trikala, S Farkadon, 24.05.2007 Krautfluren an Fluss, 90 m EG 97.29.79, 39°33'50"N, 22°04'47"E	Tri 365	161.014-161.033
GR, Trikala, SO Keramidi, 24.05.2007 Acker, Krautfluren an Fluss, 90 m EG 97.38.55, 39°33'05"N, 22°05'18"E	Tri 366	161.034-161.057
GR, Trikala, SO Keramidi, 24.05.2007 Felsfluren, Krautfluren, 90 m EG 97.55.44, 39°31'24"N, 22°06'38"E	Tri 367	161.058-161.085
GR, Trikala, S Trikala, 25.05.2007 Ackerrand, 100 m EG 67.95.21, 39°31'23"N, 21°48'22"E	Tri 368	161.086-161.107
GR, Trikala, S Trikala, 25.05.2007 Ruderalfluren auf Sandbergen, Ackerrand, 80 m EG 77.21.19, 39°29'39"N, 21°50'19"E	Tri 369	161.108-161.161
GR, Karditsa, SW Agnandero, 25.05.2007 Krautfluren an Fluss, 80 m EG 77.20.53, 39°28'45"N, 21°50'37"E	Kar 181 a	161.162-161.172
GR, Karditsa, NW Rizovouni, 25.05.2007 Aegilops-Fluren, 92 m EG 76.36.92, 39°26'34"N, 21°51'33"E	Kar 181 b	161.173-161.204
GR, Karditsa, O Kranea, 25.05.2007 Krautfluren, Ruderalfluren im Ort, 100 m EG 76.26.26, 39°26'45"N, 21°50'21"E	Kar 181 c	161.205-161.234
GR, Karditsa, WSW Magoula, 25.05.2007 Krautfluren an Eisenbahn, 95 m EG 66.77.81, 39°27'05"N, 21°47'17"E	Kar 181 d	161.235-161.260
GR, Karditsa, SW Magoulitsa, 25.05.2007 Ackerrand, 105 m EG 66.45.04, 39°26'11"N, 21°44'39"E	Kar 181 e	161.261-161.272
GR, Karditsa, W Kappa, 25.05.2007 Ackerrand, 105 m EG 66.43.25, 39°25'08"N, 21°44'47"E	Kar 181 f	161.273-161.316
GR, Karditsa, NO Ellinopyrgos, 25.05.2007 Laubwald, Paliurus, Platanus, Quercus, 80 m EG 66.43.40, 39°24'51"N, 21°44'53"E	Kar 181 g	161.317-161.335
GR, Karditsa, NO Ellinopyrgos, 25.05.2007 Eichenwald, 265 m EG 66.42.28, 39°24'46"N, 21°44'48"E	Kar 181 h	161.336-161.347
GR, Karditsa, NO Ellinopyrgos, 25.05.2007 Eichenwald, 380 m EG 66.42.32, 39°24'27"N, 21°44'51"E	Kar 181 i	161.348-161.369



GR, Karditsa, O Ellinopyrgos, 25.05.2007 Eichenwald, 480 m EG 66.41.15, 39°24'04"N, 21°44'40"E	Kar 181 g	161.370-161.385
GR, Karditsa, Ellinopyrgos, 25.05.2007 Krautfluren im Ort, 550 m EG 66.31.45, 39°24'03"N, 21°44'11"E	Kar 181 k	161.386-161.401
GR, Karditsa, SSW Karditsa, 26.05.2007 Ackerrand, Straßenrand, 105 m EG 75.81.39, 39°18'48"N, 21°54'30"E	Kar 182	161.402-161.427
GR, Karditsa, S Kallithiro, 26.05.2007 Krautfluren, einz. Eichen, Steinbruch, 165 m EG 74.87.08, 39°16'34"N, 21°54'18"E	Kar 183 a	161.428-161.491
GR, Karditsa, SW Kallithiro, 26.05.2007 Laubgebüsch, Platanen, Gemüsegelder, 180 m EG 74.64.99, 39°15'02"N, 21°53'28"E	Kar 183 b	161.492-161.532
GR, Karditsa, S Rachoula, 26.05.2007 Platanen, Eichen, 275 m EG 74.64.10, 39°14'33"N, 21°52'58"E	Kar 184	161.533-161.566
GR, Karditsa, SSW Rachoula, 26.05.2007 Hang mit Tannen, Guniperus und Laubgebüsch, 530 m EG 74.52.16, 39°13'47"N, 21°52'15"E	Kar 185	161.567-161.587



GR, Karditsa, S Rachoula, 26.05.2007 Hang mit Tannen, Guniperus und Laubgebüsch, 750 m EG 74.51.41, 39°12'58"N, 21°52'24"E	Kar 186	161.588-161.614
GR, Karditsa, O Amarantos, 26.05.2007 Hang mit Tannen, Guniperus und Laubgebüsch, 740 m EG 74.41.40, 39°12'56"N, 21°51'45"E	Kar 187	161.615-161.623
GR, Karditsa, S Amarantos, 26.05.2007 Krautreiche Hänge, Tannen-Laubgeb., 750 m EG 74.40.02, 39°12'29"N, 21°51'29"E	Kar 188	161.624-161.644

GR, Karditsa, SSW Amaranthos, 26.05.2007 Tannenwald, Platanen an Quelle, 810 m EG 73.39.35, 39°12'07"N, 21°50'57"E	Kar 189	161.645-161.685
--	---------	-----------------



GR, Karditsa, SO Zaimi, 27.05.2007 Aufgelassener Acker, 145 m EG 84.28.13, 39°16'51"N, 21°57'08"E	Kar 191	161.686-161.697 161.743- 161.770
GR, Karditsa, Amaranthos, 26.05.2007 Felswand unter Tannen, 900 m EG 73.38.66, 39°11'39"N, 21°51'08"E	Kar 190	161.698-161.742
GR, Karditsa, S Kallifonio, 27.05.2007 Acker, 150 m EG 84.26.98, 39°16'02"N, 21°57'43"E	Kar 192	161.771-161.792
GR, Karditsa, NO Dafnospilia, 27.05.2007 Felswand, Laubgebüsch, Q.coccifera-Geb., 205 m EG 84.23.56, 39°14'16"N, 21°57'23"E	Kar 193	161.793-161.829
GR, Karditsa, SW Dafnospilia, 27.05.2007 Krautfluren im Ort, feuchte Mauer, 200 m EG 84.12.65, 39°13'42"N, 21°56'46"E	Kar 194	161.830-161.845
GR, Karditsa, SW Dafnospilia, 27.05.2007 Krautfluren unter Acker, 260 m EG 84.01.66, 39°13'11"N, 21°56'03"E	Kar 195	161.846-161.869
GR, Karditsa, SW Apidea, 27.05.2007 Krautfluren im Ort, Wasserrinne, 330 m EG 83.09.95, 39°12'03"N, 21°56'15"E	Kar 196	161.870-161.904
GR, Karditsa, SW Apidea, 27.05.2007 Krautfluren in Eichengeb., 300 m EG 83.09.64, 39°12'00"N, 21°56'02"E	Kar 197	161.905-161.965
GR, Karditsa, SW Apidea, 27.05.2007 Grashänge, Q.coccifera-Geb., 660 m EG 73.98.22, 39°11'24"N, 21°55'04"E	Kar 198	161.966-161.983





GR, Karditsa, SW Apidea, 27.05.2007 Eichen-Guniperus-Geb., Wasserrinne, 950 m EG 73.76.82, 39°10'17"N, 21°53'57"E	Kar 199	161.984-162.008
GR, Evrytania, NO Molocha, 27.05.2007 Eichenwald, Tannenwald, Krautfluren, 1040 m EG 73.76.40, 39°10'13"N, 21°53'48"E	Evr 133	162.009-162.046
GR, Evrytania, NO Molocha, 27.05.2007 Felsen unter Laubgebüsch, 980 m EG 73.66.70, 39°10'12"N, 21°53'18"E	Evr 134	162.047-162.060



GR, Karditsa, SO Kallifoni, 28.05.2007 Ackerrand, 160 m EG 84.83.01, 39°13'58"N, 22°01'11"E	Kar 201	162.061-162.072
---	---------	-----------------



GR, Karditsa, SO Kedros, 28.05.2007 Felsfluren, Wasserrinne, 175 m EG 94.00.46, 39°12'36"N, 22°02'50"E	Kar 202	162.073-162.122
GR, Karditsa, O Kedros, 28.05.2007 Kiesfläche, Grasfluren, 165 m EG 94.10.57, 39°12'40"N, 22°03'35"E	Kar 203	162.123-162.152
GR, Karditsa, O Kedros, 28.05.2007 Krautiger Hang, Eichen, 160 m EG 94.30.40, 39°12'16"N, 22°04'54"E	Kar 204	162.153-162.163



GR, Karditsa, SO Anavra, 28.05.2007 Krautfluren, Pyrus, Spartium, 200 m EG 93.58.32, 39°11'17"N, 22°06'13"E	Kar 205	162.164-162.182
GR, Karditsa, SO Anavra, 28.05.2007 Acker, Straßenrand, Krautfluren, 195 m EG 93.57.17, 39°11'00"N, 22°06'05"E	Kar 206 a	162.183-162.208
GR, Karditsa, SO Anavra, 28.05.2007 Q.coccifera-Geb., Straßenrand, 270 m EG 93.56.14, 39°10'20"N, 22°06'05"E	Kar 206 b	162.209-162.233
GR, Karditsa, SO Anavra, 28.05.2007 Krautfluren in Laubgebüsch, 350 m EG 93.55.14, 39°09'45"N, 22°06'04"E	Kar 207 a	162.234-162.241
GR, Karditsa, SO Anavra, 28.05.2007 Felsige Wiesen, Laubgebüsch, Aurinia, 385 m EG 93.54.45, 39°09'17"N, 22°06'17"E	Kar 207 b	162.242-162.265
GR, Karditsa, SO Loutra Kaitsis, 28.05.2007 Felsfluren, Schuttfluren, 400 m FG 03.01.39, 39°07'52"N, 22°09'37"E	Kar 208	162.266-162.299



GR, Karditsa, SO Loutra Kaitsis, 28.05.2007 Felshang, Q.coccifera-Geb., Krautfluren, 380 m FG 03.00.17, 39°07'13"N, 22°09'30"E	Kar 209	162.300-162.320
GR, Karditsa, S Loutra Kaitsis, 28.05.2007 Platanen, Eichen, Bach, 385 m EG 93.90.96, 39°07'09"N, 22°09'20"E	Kar 210	162.321-162.347
GR, Karditsa, S Loutra Kaitsis, 28.05.2007 Laubgebüsch, krautreicher Hang, 410 m EG 93.90.80, 39°06'51"N, 22°09'16"E	Kar 211	162.348-162.367
GR, Karditsa, SO Makryrrachi, 28.05.2007 Schuttfläche, wiesige Krautfluren, 530 m FG 02.07.18, 39°05'38"N, 22°09'30"E	Kar 212	162.368-162.393
GR, Karditsa, SW Kalithiro, 29.05.2007 Eichenwald, 245 m EG 74.54.97, 39°14'56"N, 21°52'50"E	Kar 213	162.394-162.411
GR, Karditsa, O Katafigio, 29.05.2007 Krautfluren, Eichenwald, 335 m EG 74.35.43, 39°15'15"N, 21°51'02"E	Kar 214 a	162.412-162.457
GR, Karditsa, O Katafigio, 29.05.2007 Krautfluren, Eichenwald, 435 m EG 74.25.80, 39°15'04"N, 21°50'39"E	Kar 214 b	162.458-162.487
GR, Karditsa, O Katafigio, 29.05.2007 Krautfluren, Ruderalfluren im Ort, 535 m EG 74.24.19, 39°15'02"N, 21°50'08"E	Kar 215	162.488-162.512
GR, Karditsa, NW Katafigio, 29.05.2007 Krautfluren, Eichenwald, Wasserrinne, 600 m EG 74.05.55, 39°15'24"N, 21°49'05"E	Kar 216	162.513-162.536





GR, Karditsa, NW Moni Petra, 29.05.2007 Eichenwald, Krautfluren, 795 m EG 64.88.91, 39°16'49"N, 21°47'56"E	Kar 217	162.537-162.585
GR, Karditsa, NW Kastanea, 29.05.2007 Eichenwald, Krautfluren, 875 m EG 64.65.99, 39°15'38"N, 21°46'33"E	Kar 218	162.586-162.614
GR, Karditsa, S Kastanea, 29.05.2007 Tannenwald, Laubwald, feuchter Kieshang, 840 m EG 64.83.64, 39°14'15"N, 21°47'41"E	Kar 219	162.615-162.667
GR, Karditsa, SW Kastanea, 29.05.2007 Tannen-Eichenwald, Krautfluren, 835 m EG 64.82.28, 39°13'56"N, 21°47'25"E	Kar 220	162.668-162.691
GR, Karditsa, SW Kastanea, 29.05.2007 Wasserüberlaufene, krautige Hänge, Tannenwald, 860 m EG 64.73.12, 39°14'08"N, 21°46'40"E	Kar 221	162.692-162.713





GR, Karditsa, S Moucho, 29.05.2007 Krautfluren, z.T. nass, Laubwald, 825 m EG 64.63.22, 39°14'10"N, 21°46'04"E	Kar 222	162.714-162.729
GR, Karditsa, SW Kedros, 30.05.2007 Felswand, felsige Krautfluren, 170 m EG 83.99.23, 39°11'57"N, 22°01'59"E	Kar 223 a	162.730-162.764
GR, Karditsa, SW Kedros, 30.05.2007 Felswand, Krautfluren, Q.coccifera-Geb., 170 m EG 83.99.30, 39°11'44"N, 22°02'05"E	Kar 223 b	162.765-162.789
GR, Karditsa, SW Kedros, 30.05.2007 Hartlaubgebüsch, 175 m EG 83.98.50, 39°11'13"N, 22°02'13"E	Kar 223 c	162.790-162.827
GR, Karditsa, S Kedros, 30.05.2007 Laubwald, Krautfluren, 250 m EG 93.06.11, 39°10'12"N, 22°02'36"E	Kar 223 d	162.828-162.840



GR, Karditsa, S Kedros, 30.05.2007 Hartlaubgebüsch, Quelle, 265 m EG 93.05.13, 39°09'46"N, 22°02'35"E	Kar 223 e	162.841-162.869
GR, Karditsa, S Kedros, 30.05.2007 Krautfluren, Guniperus, Quercus, 300 m EG 93.04.38, 39°09'27"N, 22°02'44"E	Kar 223 f	162.870-162.894
GR, Karditsa, NO Smokovo, 30.05.2007 Krautfluren, Laubwald, 300 m EG 83.83.72, 39°08'36"N, 22°01'38"E	Kar 224	162.895-162.920
GR, Karditsa, S Rendina, 30.05.2007 Felshang, Eichenwald, Tannen, 980 m EG 82.44.85, 39°03'58"N, 21°58'51"E	Kar 225 a	162.921-162.980
GR, Karditsa, NW Rendina, 30.05.2007 Felshang, Eichenwald, Tannen, 1025 m EG 82.45.31, 39°04'15"N, 21°58'29"E	Kar 225 b	162.981-163.004



GR, Karditsa, NW Rendina, 30.05.2007 Felshang, Eichenwald, Tannen, 1125 m EG 82.35.58, 39°04'40"N, 21°58'00"E	Kar 225 c	163.005-163.031
GR, Karditsa, NW Rendina, 30.05.2007 Tannen, Felsfluren, 1160 m EG 82.35.49, 39°04'42"N, 21°57'52"E	Kar 225 d	163.032-163.047
GR, Karditsa, NW Rendina, 30.05.2007 Krautfluren unter Felskante, 1245 m EG 82.25.27, 39°04'35"N, 21°57'02"E	Kar 226	163.048-163.054
GR, Evrytania, S Fournia, 31.05.2007 Eichen-Tannenwald, 920 m EG 72.53.83, 39°03'22"N, 21°52'34"E	Evr 129 a	163.055-163.089
GR, Evrytania, SO Fournia, 31.05.2007 Eichen-Tannenwald, Bach, 930 m EG 72.63.13, 39°03'21"N, 21°52'48"E	Evr 129 b	163.090-163.164
GR, Evrytania, SO Fournia, 31.05.2007 Tannenwald, Waldwiesen, 1115 m EG 72.62.49, 39°03'08"N, 21°52'59"E	Evr 129 c	163.165-163.183



GR, Evrytania, SO Fourná, 31.05.2007 Tannenwald, 1080 m EG 72.63.81, 39°03'15"N, 21°53'17"E	Evr 129 d	163.184-163.199
GR, Evrytania, O Fourná, 31.05.2007 Kiefernwald, Quelle, feuchte Rinne, 1040 m EG 72.83.27, 39°03'34"N, 21°54'15"E	Evr 129 e	163.200-163.216
GR, Evrytania, O Fourná, 31.05.2007 Kiefernwald, Straßenrand, Krautfluren, 1140 m EG 72.84.41, 39°03'46"N, 21°54'24"E	Evr 129 f	163.217-163.224
GR, Evrytania, O Fourná, 31.05.2007 Tannenwald, Straßenrand, Krautfluren, 1335 m EG 72.94.87, 39°04'06"N, 21°55'24"E	Evr 129 g	163.225-163.236
GR, Evrytania, O Fourná, 31.05.2007 Tannenwald, 1275 m EG 82.04.94, 39°03'55"N, 21°56'07"E	Evr 130	163.237-163.280
GR, Karditsa, N Rendina, 31.05.2007 Trockene Felsen, Krautfluren, Platanen, 940 m EG 82.55.11, 39°04'16"N, 21°59'03"E	Kar 227	163.281-163.326
GR, Karditsa, N Rendina, 31.05.2007 Felsiger Hang unter Kastanien, Schuttreiße, 910 m EG 82.55.58, 39°04'39"N, 21°59'21"E	Kar 228	163.327-163.362
GR, Karditsa, N Rendina, 31.05.2007 Kastanienwald, 870 m EG 82.56.10, 39°04'45"N, 21°59'02"E	Kar 229	163.363-163.391
GR, Evrytania, SSO Fourná, 01.06.2007 Felsig-krautiger Hang, Tannen, 1180 m EG 72.60.37, 39°01'55"N, 21°52'57"E	Evr 131	163.392-163.406
GR, Evrytania, SSO Fourná, 01.06.2007 Tannenwald, 1275 m EG 71.69.06, 39°01'21"N, 21°52'42"E	Evr 132	163.407-163.478



GR, Fthiotis, NNW Paleokastro, 01.06.2007 Tannenwald, Krautfluren, 1240 m EG 71.69.43, 39°01'11"N, 21°53'00"E	Fth 395 a	163.479-163.496
GR, Fthiotis, NNW Paleokastro, 01.06.2007 Eichen-Tannenwald, 1190 m EG 71.68.34, 39°00'43"N, 21°52'55"E	Fth 395 b	163.497-163.515
GR, Fthiotis, NNW Paleokastro, 01.06.2007 Eichen-Tannenwald, Krautfluren, 1060 m EG 71.68.03, 39°00'39"N, 21°52'42"E	Fth 395 c	163.516-163.540



GR, Fthiotis, NW Paleokastro, 01.06.2007 Eichenwald, Krautfluren, 1020 m EG 71.67.68, 39°00'21"N, 21°53'05"E	Fth 395 d	163.541-163.568
GR, Fthiotis, N Paleokastro, 01.06.2007 Felsige Krautfluren, Eichenwald, 890 m EG 71.77.21, 38°59'58"N, 21°53'29"E	Fth 395 e	163.569-163.578
GR, Fthiotis, Paleokastro, 01.06.2007 Eichenwald, 870 m EG 71.75.09, 38°59'20"N, 21°53'20"E	Fth 395 f	163.579-163.584
GR, Fthiotis, Paleokastro, 01.06.2007 Eichenwald, ausgedehnte Wiesen, 850 m EG 71.75.15, 38°59'06"N, 21°53'25"E	Fth 395 g	163.585-163.602
GR, Fthiotis, Paleokastro, 01.06.2007 Eichenwald, Spartium-Felshang, 790 m EG 71.75.71, 38°58'55"N, 21°53'52"E	Fth 395 h	163.603-163.611
GR, Fthiotis, SO Paleokastro, 01.06.2007 Eichenwald, Laubgebüsch, Krautfluren, 710 m EG 71.84.06, 38°58'39"N, 21°54'05"E	Fth 395 i	163.612-163.672
GR, Fthiotis, SO Paleokastro, 01.06.2007 Felswand, Q.coccifera-Geb., Krautfluren, 480 m EG 71.84.97, 38°58'41"N, 21°54'42"E	Fth 395 g	163.673-163.709

GR, Fthiotis, NW Ag. Georgios, 01.06.2007 Spartium-Hang, Laubwald, 450 m EG 81.02.79, 38°57'42"N, 21°55'53"E	Fth 395 k	163.710-163.727
GR, Evrytania, SSW Fournas, 02.06.2007 Krautiger Hang, Tannenwald, 980 m EG 72.52.71, 39°02'44"N, 21°52'32"E	Evr 135 a	163.728-163.734
GR, Evrytania, SSW Fournas, 02.06.2007 Kiesbett an Straße, Quelle, Eichengeb., 885 m EG 72.53.32, 39°03'19"N, 21°52'16"E	Evr 135 b	163.735-163.789



GR, Evrytania, NW Fournas, 02.06.2007 Krautreicher Hang, Eichenwald, Straßenrand, 830 m EG 72.44.41, 39°03'47"N, 21°51'38"E	Evr 135 c	163.790-163.835
GR, Evrytania, NW Fournas, 02.06.2007 Krautreicher Hang, Eichenwald, Straßenrand, 870 m EG 72.44.23, 39°03'53"N, 21°51'29"E	Evr 135 d	163.836-163.869
GR, Evrytania, NW Fournas, 02.06.2007 Eichenwald, Guniperus, Krautfluren, 840 m EG 72.34.66, 39°04'03"N, 21°51'04"E	Evr 135 e	163.870-163.885
GR, Evrytania, SO Klisto, 02.06.2007 Platanen, Krautfluren, 690 m EG 72.35.06, 39°04'36"N, 21°50'41"E	Evr 136	163.886-163.923
GR, Evrytania, SO Klisto, 02.06.2007 Melilotus-Aegilops-Spartium-Fluren, 690 m EG 72.26.08, 39°05'14"N, 21°49'57"E	Evr 137	163.924-163.957
GR, Evrytania, SO Klisto, 02.06.2007 Eichen-Kiefernwald, Krautfluren, 760 m EG 72.16.08, 39°05'16"N, 21°49'18"E	Evr 138	163.958-163.983
GR, Evrytania, Koritsa, 02.06.2007 Krautiger Hang, Bach, 925 m EG 72.07.94, 39°05'36"N, 21°49'13"E	Evr 139	163.984-164.000

GR, Evrytania, Koritsa, 02.06.2007 Feuchte Rinne unter krautreichem Laubwald, 980 m EG 72.08.64, 39°06'08"N, 21°49'00"E	Evr 140	164.001-164.031
---	---------	-----------------



GR, Evrytania, Koritsa, 02.06.2007 Eichen-Tannenwald, 1135 m EG 73.00.93, 39°07'08"N, 21°49'12"E	Evr 141	164.032-164.068
GR, Evrytania, SW Fourni, 03.06.2007 Tannenwald, feuchte Rinne an Quelle, 1295 m EG 71.49.81, 39°01'06"N, 21°51'54"E	Evr 142 a	164.069-164.123
GR, Evrytania, SW Fourni, 03.06.2007 Tannenwald, 1290 m EG 71.46.76, 38°59'43"N, 21°51'46"E	Evr 142 b	164.124-164.145
GR, Evrytania, SW Fourni, 03.06.2007 Krautfluren in Tannenwald, Kiesflächen, 1275 m EG 71.46.43, 38°59'35"N, 21°51'35"E	Evr 142 c	164.146-164.184





GR, Evrytania, SW Fourná, 03.06.2007 Tannenwald, krautiger Hang, 1240 m EG 71.45.36, 38°59'13"N, 21°51'30"E	Evr 142 d	164.185-164.193
GR, Evrytania, SO Ag. Trias, 03.06.2007 Tannenwald, 1170 m EG 71.34.86, 38°58'38"N, 21°51'08"E	Evr 143 a	164.194-164.221
GR, Evrytania, SO Ag. Trias, 03.06.2007 Tannenwald, krautiger Hang, 1240 m EG 71.33.69, 38°58'16"N, 21°51'01"E	Evr 143 b	164.222-164.233
GR, Evrytania, SO Ag. Trias, 03.06.2007 Krautfluren an Kapelle, einz. Tannen, 1220 m EG 71.33.66, 38°58'06"N, 21°50'59"E	Evr 143 c	164.234-164.251
GR, Evrytania, SO Ag. Trias, 03.06.2007 Tannen, einz. Eichen, Krautfluren, 1030 m EG 71.25.56, 38°59'14"N, 21°50'14"E	Evr 144 a	164.252-164.259
GR, Evrytania, SO Ag. Trias, 03.06.2007 Platanen, Tannen, Wasserrinne, 950 m EG 71.26.90, 38°59'23"N, 21°50'32"E	Evr 144 b	164.260-164.277
GR, Evrytania, SO Ag. Trias, 03.06.2007 Platanen, Tannen, Wasserrinne, 800 m EG 71.26.52, 38°59'31"N, 21°50'13"E	Evr 144 c	164.278-164.298
GR, Evrytania, SO Ag. Trias, 03.06.2007 Platanen an Fluss, 735 m EG 71.15.57, 38°59'17"N, 21°49'34"E	Evr 145	164.299-164.317
GR, Evrytania, SO Ag. Trias, 03.06.2007 Krautfluren, einz. Tannen, 1285 m EG 71.32.19, 38°57'45"N, 21°50'39"E	Evr 146	164.318-164.344
GR, Evrytania, SO Ag. Trias, 03.06.2007 Felsiger Hang, Guniperus, 1355 m EG 71.32.30, 38°57'16"N, 21°50'49"E	Evr 147 a	164.345-164.369

GR, Evrytania, SO Ag. Trias, 03.06.2007 Felsiger Hang, Guniperus, 1365 m EG 71.31.26, 38°57'01"N, 21°50'44"E	Evr 147 b	164.370-164.395
GR, Evrytania, W Karpenisi, 04.06.2007 Tannen, Q.coccifera-Geb., Krautfluren, 1105 m EG 60.77.05, 38°54'50"N, 21°46'22"E	Evr 148 a	164.396-164.449
GR, Evrytania, W Karpenisi, 04.06.2007 Felswand, Tannenwald, Sandügel an Straße, 1200 m EG 60.68.75, 38°55'23"N, 21°46'12"E	Evr 148 b	164.450-164.496
GR, Evrytania, NW Karpenisi, 04.06.2007 Schutthang, Felsen, Tannenwald, 1250 m EG 60.68.79, 38°55'35"N, 21°46'12"E	Evr 148 c	164.497-164.527



GR, Evrytania, NW Karpenisi, 04.06.2007 Felsige Wiesen, einz. Guniperus, Tannen, 1285 m EG 60.69.30, 38°55'39"N, 21°45'56"E	Evr 148 d	164.528-164.541
GR, Evrytania, NW Karpenisi, 04.06.2007 Krautfluren, Tannenwald, 1270 m EG 60.69.35, 38°55'56"N, 21°45'56"E	Evr 148 e	164.542-164.568
GR, Evrytania, NW Karpenisi, 04.06.2007 Krautreicher Tannenwald, 1425 m EG 61.50.85, 38°56'28"N, 21°45'36"E	Evr 149 a	164.569-164.628
GR, Evrytania, NW Karpenisi, 04.06.2007 Tannenwald, feuchter Taleinschnitt, 1405 m EG 61.60.07, 38°56'34"N, 21°45'45"E	Evr 149 b	164.629-164.657
GR, Evrytania, NW Karpenisi, 04.06.2007 Tannenwald, krautreicher Kieshang, 1345 m EG 61.51.71, 38°56'40"N, 21°45'32"E	Evr 149 c	164.658-164.677
GR, Evrytania, Stenoma, 04.06.2007 Felsfluren, einz. Tannen, stark beweidet, 1200 m EG 61.42.11, 38°57'19"N, 21°44'27"E	Evr 150	164.678-164.726

GR, Evrytania, S Karpenisi, 05.06.2007 Felsige Krautfluren, Q.coccifera-Geb., 775 m EG 60.64.18, 38°53'24"N, 21°45'44"E	Evr 151	164.727-164.775
GR, Evrytania, NO Klavsio, 05.06.2007 Platanen, Tannen, 740 m EG 60.63.00, 38°52'25"N, 21°45'39"E	Evr 152	164.776-164.808
GR, Evrytania, S Klavsio, 05.06.2007 Krautige Felskante, Q.coccifera-Geb., 730 m EG 60.61.69, 38°51'50"N, 21°46'04"E	Evr 153	164.809-164.833



GR, Evrytania, Klavsio, 05.06.2007 Laub-Tannenwald, 790 m EG 60.82.00, 38°51'52"N, 21°47'03"E	Evr 154	164.834-164.864
GR, Evrytania, NW Klavsio, 05.06.2007 Krautfluren, Straßenrand, Q.coccifera-Geb., 725 m EG 60.54.81, 38°53'00"N, 21°45'32"E	Evr 155	164.865-164.882
GR, Evrytania, O Mikro Chorio, 05.06.2007 Tannen-Laubmischwald, Krautfluren, 685 m EG 60.40.06, 38°51'07"N, 21°44'17"E	Evr 156	164.883-164.913
GR, Evrytania, SO Mikro Chorio, 05.06.2007 Platanen, Laubgebüsch an Bach, 700 m EH 69.39.87, 38°50'36"N, 21°44'08"E	Evr 157	164.914-164.937
GR, Evrytania, SO Mikro Chorio, 05.06.2007 Laubmischwald, wasserüberlaufener krautiger Hang, 680 m EH 69.38.86, 38°50'02"N, 21°44'07"E	Evr 158	164.938-164.977
GR, Evrytania, S Mikro Chorio, 05.06.2007 Laubwald, Schuttreiße, 620 m EH 69.38.80, 38°49'43"N, 21°44'06"E	Evr 159	164.978-165.026
GR, Evrytania, N Megalo Chorio, 06.06.2007 Kiesiges Bachbett, Platanenauen, 620 m EH 69.49.13, 38°50'25"N, 21°44'21"E	Evr 160 a	165.027-165.056



GR, Evrytania, N Megalo Chorio, 06.06.2007 Felsanriss, Tannenwald, 800 m EH 69.48.63, 38°49'55"N, 21°44'40"E	Evr 160 b	165.057-165.072
GR, Evrytania, SW Megalo Chorio, 06.06.2007 Laubgebüsch, 660 m EH 69.37.75, 38°49'28"N, 21°44'02"E	Evr 161	165.073-165.075 165.116- 165.119
GR, Evrytania, NW Karitsa, 06.06.2007 Felswand, Platanen, Q.coccifera-Geb., 625 m EH 69.36.15, 38°48'54"N, 21°43'40"E	Evr 162	165.076-165.082 165.20- 165.129
GR, Evrytania, NW Karitsa, 06.06.2007 Schuttreiße, Platanen, Q.coccifera-Geb., 560 m EH 69.26.73, 38°48'49"N, 21°43'23"E	Evr 163	165.083-165.096 165.130- 165.132



GR, Evrytania, SW Karitsa, 06.06.2007 Wasserüberlaufener Felshang, Platanen, Q.coccifera-Geb., 535 m EH 69.24.38, 38°48'01"N, 21°43'03"E	Evr 164 a	165.133-165.175
GR, Evrytania, SW Karitsa, 06.06.2007 Wasserüberlaufener Felshang, Platanen, Q.coccifera-Geb., 500 m EH 69.14.75, 38°47'51"N, 21°42'41"E	Evr 164 b	165.176-165.251
GR, Evrytania, SW Dermati, 06.06.2007 Felswand, Krautfluren, 530 m EH 59.93.83, 38°47'13"N, 21°41'19"E	Evr 164 c	165.252-165.257
GR, Evrytania, NO Proussos, 06.06.2007 Felshang, Q.coccifera-Geb., Platanen, 450 m EH 59.92.22, 38°46'37"N, 21°40'55"E	Evr 165 a	165.258-165.308
GR, Evrytania, NO Proussos, 06.06.2007 Felshang, Q.coccifera-Geb., Platanen, 575 m EH 59.91.26, 38°46'16"N, 21°40'56"E	Evr 165 b	165.309-165.338
GR, Evrytania, NO Proussos, 06.06.2007 Felshang, Q.coccifera-Geb., Platanen, 590 m EH 59.80.66, 38°45'44"N, 21°40'28"E	Evr 165 c	165.339-165.351



GR, Evrytania, NO Proussos, 06.06.2007 Platanen, Q.coccifera-Geb., Krautfluren, felsig, 690 m EH 59.80.02, 38°45'33"N, 21°40'06"E	Evr 165 d	165.352-165.375
GR, Evrytania, WSW Karpenisi, 07.06.2007 Krautiger Hang, Tannenwald, Straßenrand, Straßenrand, 1205 m EG 60.48.55, 38°55'25"N, 21°44'39"E	Evr 166	165.376-165.442
GR, Evrytania, WSW Karpenisi, 07.06.2007 Krautiger Hang, Tannenwald, Straßenrand, Straßenrand, 1235 m EG 60.48.51, 38°55'10"N, 21°44'39"E	Evr 167	165.443-165.482
GR, Evrytania, NO Stefano, 07.06.2007 Tannen, Wiesen, Krautfluren, 1255 m EG 60.47.35, 38°54'53"N, 21°44'33"E	Evr 168 a	165.483-165.513
GR, Evrytania, NO Stefano, 07.06.2007 Tannen, Wiesen, Krautfluren, 1295 m EG 60.37.71, 38°54'38"N, 21°44'07"E	Evr 168 b	165.514-165.521
GR, Evrytania, NO Stefano, 07.06.2007 Tannen, Wiesen, Krautfluren, 1295 m EG 60.36.51, 38°54'05"N, 21°43'56"E	Evr 168 c	165.522-165.531
GR, Evrytania, NO Stefano, 07.06.2007 Tannen, Wiesen, Krautfluren, 1280 m EG 60.35.28, 38°53'56"N, 21°43'45"E	Evr 168 d	165.532-165.549
GR, Evrytania, O Stefano, 07.06.2007 Tannen, Wiesen, Krautfluren, 1280 m EG 60.15.67, 38°53'53"N, 21°42'40"E	Evr 168 e	165.550-165.564
GR, Evrytania, O Stefano, 07.06.2007 Tannen, Wiesen, Krautfluren, feuchte Rinne, 1295 m EG 60.15.73, 38°53'40"N, 21°42'43"E	Evr 168 f	165.565-165.574
GR, Evrytania, S Stefano, 07.06.2007 Tannen, Wiesen, Krautfluren, 1130 m EG 60.13.06, 38°52'46"N, 21°42'15"E	Evr 168 g	165.575-165.587

GR, Evrytania, S Stefano, 07.06.2007 Tannen, Wiesen, Krautfluren, 1090 m EG 60.02.97, 38°52'17"N, 21°42'07"E	Evr 168 h	165.588-165.599
GR, Evrytania, Milea, 07.06.2007 Tannen, Wiesen, Krautfluren, felsig, 1080 m EG 60.02.84, 38°52'06"N, 21°42'04"E	Evr 169	165.600-165.605
GR, Evrytania, SO Sella, 07.06.2007 Tannen, Wiesen, Krautfluren, felsig, 1100 m EG 50.91.85, 38°51'39"N, 21°41'23"E	Evr 170 a	165.606-165.661
GR, Evrytania, SO Sella, 07.06.2007 Tannen, Wiesen, Krautfluren, felsig, 1075 m EG 50.91.38, 38°51'48"N, 21°41'00"E	Evr 170 b	165.662-165.692
GR, Evrytania, O Fidakia, 07.06.2007 Tannen, Wiesen, Krautfluren, felsig, 1015 m EG 50.83.13, 38°52'37"N, 21°40'14"E	Evr 170 c	165.693-165.711
GR, Evrytania, Karpenisi, 08.06.2007 Krautfluren im Ort, 930 m EG 70.07.10, 38°54'33"N, 21°48'34"E	Evr 171	165.712-165.769
GR, Evrytania, O Karpenisi, 08.06.2007 Wacholder-Trifolium-Heide, Sandaufen, 905 m EG 70.16.57, 38°54'25"N, 21°49'32"E	Evr 172	165.770-165.809
GR, Evrytania, O Karpenisi, 08.06.2007 Krautfluren an Bach, Krautfluren, Laubgebüsch, 905 m EG 70.26.48, 38°54'27"N, 21°50'08"E	Evr 173	165.810-165.841
GR, Evrytania, NW Ag. Nikolaos, 08.06.2007 Straßenrand, Platanen, einz. Tannen, 980 m EG 70.46.65, 38°54'16"N, 21°51'40"E	Evr 174	165.842-165.865
GR, Evrytania, N Ag. Nikolaos, 08.06.2007 Ruderalfuren auf Schutthaufen, Tannenwald, 995 m EG 70.56.11, 38°54'03"N, 21°51'59"E	Evr 175	165.866-165.912
GR, Evrytania, Ag. Nikolaos, 08.06.2007 Krautfluren in Ort, Laubgebüsch, 955 m EG 70.55.16, 38°53'48"N, 21°52'00"E	Evr 176	165.913-165.935
GR, Evrytania, O Ag. Nikolaos, 08.06.2007 Krautiger Hang, Schuttberge in Straßenbau, 1040 m EG 70.55.68, 38°53'29"N, 21°52'21"E	Evr 177	165.936-165.956
GR, Evrytania, O Ag. Nikolaos, 08.06.2007 Tannenwald, 1135 m EG 70.55.93, 38°53'36"N, 21°52'32"E	Evr 178	165.957-165.979
GR, Evrytania, OSO Ag. Nikolaos, 08.06.2007 Bergwiesen, feuchte Rinne, Guniperus, 1170 m EG 70.65.41, 38°53'29"N, 21°52'53"E	Evr 179 a	165.980-166.001
GR, Evrytania, OSO Ag. Nikolaos, 08.06.2007 Tannenwald, Krautfluren, 1210 m EG 70.65.44, 38°53'41"N, 21°52'52"E	Evr 179 b	166.002-166.012



GR, Evrytania, O Ag. Nikolaos, 08.06.2007 Krautreiche felsige Hänge, Tannenwald, 1285 m EG 70.66.86, 38°54'19"N, 21°53'12"E	Evr 179 c	166.013-166.020
GR, Evrytania, NO Ag. Nikolaos, 08.06.2007 Krautreiche felsige Hänge, Tannenwald, 1360 m EG 70.77.12, 38°54'39"N, 21°53'21"E	Evr 179 d	166.021-166.036
GR, Evrytania, NO Ag. Nikolaos, 08.06.2007 Krautreiche felsige Hänge, Tannenwald, 1390 m EG 70.68.25, 38°55'20"N, 21°52'46"E	Evr 179 e	166.037-166.058
GR, Fthiotis, SW Tymfrystos, 09.06.2007 Tannenwald, Krautfluren, feuchte Rinne, 1145 m EG 70.75.16, 38°53'48"N, 21°53'22"E	Fth 396 a	166.059-166.066
GR, Fthiotis, SW Tymfrystos, 09.06.2007 Tannenwald, Bach, 1085 m EG 70.76.51, 38°54'03"N, 21°53'38"E	Fth 396 b	166.067-166.078
GR, Fthiotis, Tymfrystos, 09.06.2007 Tannenwald, Krautfluren, Straßenrand, 915 m EG 70.97.11, 38°54'36"N, 21°54'46"E	Fth 396 c	166.079-166.095
GR, Fthiotis, Tymfrystos, 09.06.2007 Krautfluren, Mauerflora im Ort, 775 m EG 70.97.51, 38°54'33"N, 21°55'02"E	Fth 396 d	166.096-166.104
GR, Fthiotis, O Tymfrystos, 09.06.2007 Straßenrand, Ackerrand, Laubgebüsch, 700 m EG 70.97.92, 38°54'37"N, 21°55'18"E	Fth 396 e	166.105-166.120



GR, Fthiotis, O Tymfrystos, 09.06.2007 Eichen-Laubgebüsch, Krautfluren, 620 m EG 80.07.17, 38°54'53"N, 21°55'27"E	Fth 397 a	166.121-166.161
GR, Fthiotis, O Tymfrystos, 09.06.2007 Spartium-Hang, Eichen, Krautfluren, 580 m EG 80.07.42, 38°54'38"N, 21°55'39"E	Fth 397 b	166.162-166.208

GR, Fthiotis, Mesea Kapsi, 09.06.2007 Platanen, Krautfluren, Bach, 530 m EG 80.08.52, 38°55'09"N, 21°55'45"E	Fth 398	166.209-166.245
GR, Fthiotis, NO Mesea Kapsi, 09.06.2007 Eichen-Wacholder-Cistus-Hang, 395 m EG 81.11.41, 38°56'44"N, 21°56'23"E	Fth 399	166.246-166.262
GR, Fthiotis, O Ptelea, 09.06.2007 Platanen, Kiesbett des Flusses, 230 m EG 80.89.53, 38°55'40"N, 22°01'16"E	Fth 400	166.263-166.326
GR, Fthiotis, N Paleovracha, 09.06.2007 Ölbaumhain, Straßenrand, Krautfluren, 245 m EG 90.27.03, 38°54'36"N, 22°03'42"E	Fth 401	166.327-166.357
GR, Fthiotis, Paleovracha, 09.06.2007 Krautfluren im Ort, 435 m EG 90.25.07, 38°53'43"N, 22°03'41"E	Fth 402	166.358-166.377
GR, Evrytania, SO Kalesmeno, 10.06.2007 Felsige Krautfluren, Felskante, Tannenwald, 825 m EG 60.28.71, 38°55'11"N, 21°43'26"E	Evr 180 a	166.378-166.420

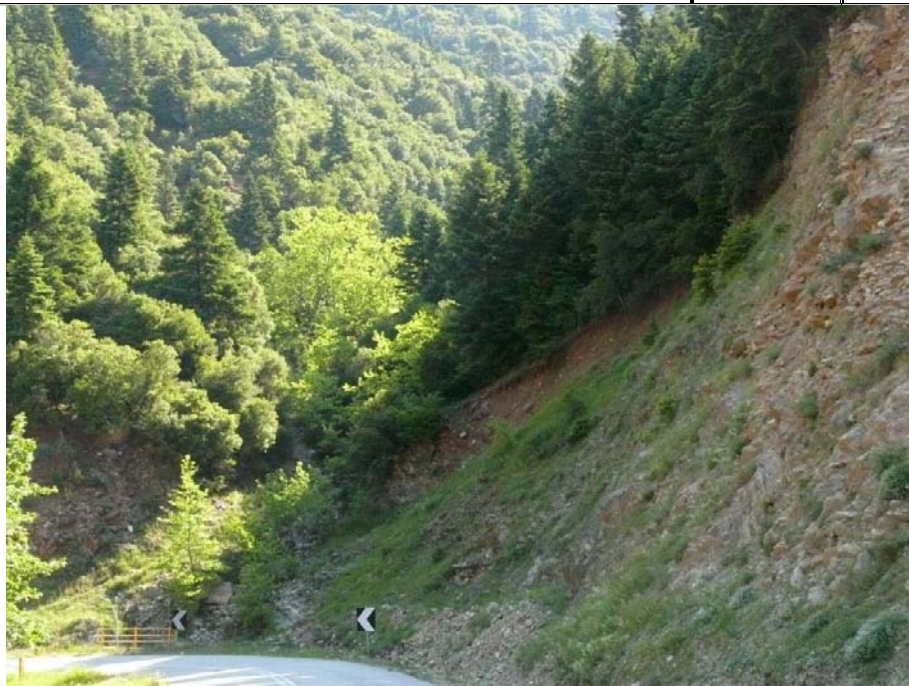

GR, Evrytania, SO Kalesmeno, 10.06.2007 Felsige Krautfluren, Felskante, Tannenwald, 735 m EG 60.29.53, 38°55'50"N, 21°43'15"E	Evr 180 b	166.421-166.485
GR, Evrytania, O Kalesmeno, 10.06.2007 Q.coccifera-Geb., Krautfluren, 695 m EG 61.20.05, 38°56'29"N, 21°42'57"E	Evr 180 c	166.486-166.513
GR, Evrytania, W Kalesmeno, 10.06.2007 Q.coccifera-Geb., felsige Krautfluren, Hanganriss, 610 m EG 61.00.48, 38°56'40"N, 21°41'49"E	Evr 180 d	166.514-166.530



GR, Evrytania, W Kalesmeno, 10.06.2007 Felsiger hang, Q.coccifera-Geb., Platanen, 310 m EG 51.90.44, 38°56'29"N, 21°41'08"E	Evr 181	166.531-166.568
GR, Evrytania, W Kalesmeno, 10.06.2007 Bach, Kiesbett, 300 m EG 51.91.18, 38°57'12"N, 21°40'55"E	Evr 182	166.569-166.597
GR, Evrytania, W Kalesmeno, 10.06.2007 Q.coccifera-Geb., felsige Krautfluren, 445 m EG 51.93.08, 38°58'17"N, 21°40'55"E	Evr 183	166.598-166.613
GR, Evrytania, Nea Viniani, 10.06.2007 Krautfluren im Ort, Q.coccifera-Geb., felsig, 555 m EG 51.84.72, 38°58'31"N, 21°40'41"E	Evr 184	166.614-166.641
GR, Evrytania, NW Nea Viniani, 10.06.2007 Platanen, Krautfluren, trockenes Bachbett, 580 m EG 51.75.23, 38°59'05"N, 21°39'38"E	Evr 185	166.642-166.673
GR, Evrytania, SO Kerasochori, 10.06.2007 Laubgebüsch, 665 m EG 51.66.94, 38°59'42"N, 21°39'28"E	Evr 186	166.674-166.702
GR, Evrytania, SO Kerasochori, 10.06.2007 Q.coccifera-Geb., felsige Krautfluren, 725 m EG 51.66.40, 38°59'28"N, 21°39'08"E	Evr 187	166.703-166.720
GR, Evrytania, W Krentis, 11.06.2007 Krautfluren, Guniperus-Q.coccifera-Geb., 820 m EG 51.27.91, 39°00'05"N, 21°36'41"E	Evr 188	166.721-166.779
GR, Evrytania, W Krentis, 11.06.2007 Felsige Krautfluren, Q.coccifera-Geb., 740 m EG 51.17.63, 39°00'11"N, 21°35'45"E	Evr 189 a	166.780-166.823
GR, Evrytania, W Krentis, 11.06.2007 Felsige Krautfluren, Q.coccifera-Geb., 640 m EG 51.17.27, 39°00'25"N, 21°35'29"E	Evr 189 b	166.824-166.846



GR, Evrytania, W Krentis, 11.06.2007 Felsige Krautfluren, Q.coccifera-Geb., 555 m EG 51.17.05, 39°00'18"N, 21°35'21"E	Evr 189 c	166.847-166.859
GR, Evrytania, NW Krentis, 11.06.2007 Felsige Krautfluren, Q.coccifera-Geb., 470 m EG 51.07.62, 39°00'10"N, 21°35'03"E	Evr 189 d	166.860-166.875
GR, Evrytania, NO Tsoukka, 11.06.2007 Platanenaue, 285 m EG 41.97.70, 39°00'04"N, 21°34'32"E	Evr 190	166.876-166.888
GR, Evrytania, N Tsoukka, 11.06.2007 Kiesbett, Fluss, Krautfluren, Q.coccifera-Geb., 295 m EG 41.86.34, 38°59'44"N, 21°33'29"E	Evr 191 a	166.889-166.934 166.936- 166.947
GR, Evrytania, N Tsoukka, 11.06.2007 Kieshang, Krautfluren, Q.coccifera-Geb., Platanen, 275 m EG 41.86.11, 38°59'34"N, 21°33'22"E	Evr 191 b	166.948-166.968
GR, Evrytania, SW Tsoukka, 11.06.2007 Q.coccifera-Laub-Geb., einz. Ölbäume, Krautfluren, 340 m EG 41.85.27, 38°59'21"N, 21°33'25"E	Evr 191 c	166.969-166.989
GR, Evrytania, NO Tripotamo, 11.06.2007 Krautfluren, Q.coccifera-Geb., 415 m EG 41.74.56, 38°58'45"N, 21°32'56"E	Evr 192 a	166.990-167.033
GR, Evrytania, NW Tripotamo, 11.06.2007 Q.coccifera-Wald, stark beweidet, 430 m EG 41.52.35, 38°57'37"N, 21°31'22"E	Evr 192 b	167.034-167.045
GR, Evrytania, SW Tripotamo, 11.06.2007 Krautfluren, Q.coccifera-Geb., 375 m EG 41.40.84, 38°56'31"N, 21°31'03"E	Evr 192 c	167.046-167.070
GR, Evrytania, O Krentis, 12.06.2007 Feuchter Graben unter Laubwald, 905 m EG 51.47.74, 39°00'17"N, 21°37'55"E	Evr 193	167.071-167.092 166.935
GR, Evrytania, O Kerasochori, 12.06.2007 Schottiger, felsiger Hang am Ort, 940 m EG 51.57.03, 39°00'12"N, 21°38'07"E	Evr 194	167.093-167.106
GR, Evrytania, NO Viniani, 12.06.2007 Fels- und Schutthang unter Q.coccifera-Geb., 580 m EG 61.06.01, 38°59'31"N, 21°41'33"E	Evr 195 a	167.107-167.165
GR, Evrytania, NO Viniani, 12.06.2007 Platanen, Q.coccifera-Geb., Quelle, 610 m EG 61.07.27, 39°00'24"N, 21°41'46"E	Evr 195 b	167.166-167.207
GR, Evrytania, NO Viniani, 12.06.2007 Platanen an Bach, Felskante, Q.coccifera-Geb., 580 m EG 51.98.86, 39°00'52"N, 21°41'27"E	Evr 195 c	167.208-167.239
GR, Evrytania, NO Viniani, 12.06.2007 Felsanriss, Krautfluren, Q.coccifera-Geb., 530 m EG 61.08.77, 39°00'54"N, 21°42'05"E	Evr 195 d	167.240-167.251



GR, Evrytania, SW Dafni, 12.06.2007 Felsanriss, Krautfluren, Q.coccifera-Geb., 570 m EG 62.20.71, 39°01'41"N, 21°43'29"E	Evr 196 a	167.252-167.326
GR, Evrytania, O Dafni, 12.06.2007 Felsen, Q.coccifera-Geb., Platanen, feuchte Rinne, 580 m EG 62.31.01, 39°02'14"N, 21°43'41"E	Evr 196 b	167.327-167.360
GR, Evrytania, O Dafni, 12.06.2007 Felsen, Q.coccifera-Geb., Platanen, feuchte Rinne, 590 m EG 62.31.71, 39°02'11"N, 21°44'11"E	Evr 196 c	167.361-167.371
GR, Evrytania, O Dafni, 12.06.2007 Felsen, Q.coccifera-Geb., Platanen, 675 m EG 62.51.02, 39°02'17"N, 21°45'06"E	Evr 196 d	167.372-167.391
GR, Evrytania, ONO Dafni, 12.06.2007 Felswand, Q.coccifera-Geb., Krautfluren, 740 m EG 62.52.32, 39°02'47"N, 21°45'19"E	Evr 196 e	167.392-167.404
GR, Evrytania, SO Mavrommata, 12.06.2007 Felswand, Q.coccifera-Geb., Krautfluren, 825 m EG 62.43.60, 39°03'14"N, 21°44'48"E	Evr 196 f	167.405-167.424
GR, Evrytania, S Paleokatouna, 13.06.2007 Spartium-Q.coccifera-Platanen-Hänge, 310 m EG 41.87.10, 39°00'04"N, 21°33'19"E	Evr 197 a	167.425-167.460
GR, Evrytania, S Paleokatouna, 13.06.2007 Nasser Straßengraben, Platanen, Weiden, 460 m EG 41.79.91, 39°01'10"N, 21°33'15"E	Evr 197 b	167.461-167.475
GR, Evrytania, S Paleokatouna, 13.06.2007 Q.coccifera-Geb., sandige Hänge, einz. Platanen, 480 m EG 42.70.40, 39°01'40"N, 21°32'52"E	Evr 197 c	167.476-167.533
GR, Evrytania, S Paleokatouna, 13.06.2007 Q.coccifera-Geb., sandige Hänge, einz. Platanen, 510 m EG 42.70.19, 39°02'11"N, 21°32'42"E	Evr 197 d	167.534-167.560

GR, Evrytania, S Paleokatouna, 13.06.2007 Q.coccifera-Geb., sandige Hänge, einz. Platanen, Bach, 480 m EG 42.60.79, 39°02'10"N, 21°32'23"E	Evr 197 e	167.561-167.582
GR, Evrytania, S Paleokatouna, 13.06.2007 Spartium, Continus-Hang, 680 m EG 42.60.19, 39°02'10"N, 21°31'57"E	Evr 197 f	167.583-167.598
GR, Evrytania, SW Voulpi, 13.06.2007 Eichenwald, Krautfluren, 530 m EG 42.40.64, 39°01'56"N, 21°30'57"E	Evr 198	167.599-167.617
GR, Evrytania, SW Voulpi, 13.06.2007 Q.coccifera-Geb., Kiefern, 635 m EG 41.38.19, 39°01'08"N, 21°29'53"E	Evr 199 a	167.618-167.647



Evr 197 e

GR, Evrytania, SO Velaora, 13.06.2007 Felshang, Q.coccifera-Geb., 665 m EG 41.19.78, 39°01'36"N, 21°28'55"E	Evr 199 b	167.648-167.679
GR, Evrytania, SO Velaora, 13.06.2007 Purer Kies und Fels, Q.coccifera-Geb., 565 m EG 32.90.24, 39°01'56"N, 21°27'13"E	Evr 200	167.680-167.708
GR, Evrytania, Velaora, 13.06.2007 Restflora im Ort, kahle Felsen, 555 m EG 32.90.01, 39°01'45"N, 21°27'03"E	Evr 201	167.709-167.720
GR, Evrytania, NO Velaora, 13.06.2007 Felslandschaft, Q.coccifera-Geb., 505 m EG 32.81.41, 39°02'17"N, 21°26'37"E	Evr 202	167.721-167.743





GR, Evrytania, NO Velaora, 13.06.2007 Krautfluren, eingezäunt, einz. Laubbäume, 475 m EG 32.81.27, 39°02'22"N, 21°26'52"E	Evr 203	167.744-167.762
GR, Evrytania, S Limeri, 14.06.2007 Tannenwald, 770 m EG 42.63.52, 39°03'25"N, 21°32'15"E	Evr 204	167.763-167.782
GR, Evrytania, S Limeri, 14.06.2007 krautreicher, etwas nasser Hang, Tannenwald, 725 m EG 42.64.12, 39°03'56"N, 21°32'01"E	Evr 205	167.783-167.793
GR, Evrytania, NW Limeri, 14.06.2007 Felsanriss, Q.coccifera-Geb., stark beweidet, 645 m EG 42.46.22, 39°05'03"N, 21°30'42"E	Evr 206	167.794-167.803 167.836- 167.868
GR, Evrytania, S Granitsa, 14.06.2007 Felsanriss, Q.coccifera-Geb., Platanen, einz. Tannen, 580 m EG 42.47.61, 39°05'32"N, 21°30'58"E	Evr 207	167.804-167.823
GR, Evrytania, S Granitsa, 14.06.2007 Fluss-Kiesbett, Krautfluren, Walnussbäume, 545 m EG 42.47.56, 39°05'52"N, 21°30'52"E	Evr 208	167.824-167.835 167.869- 167.876

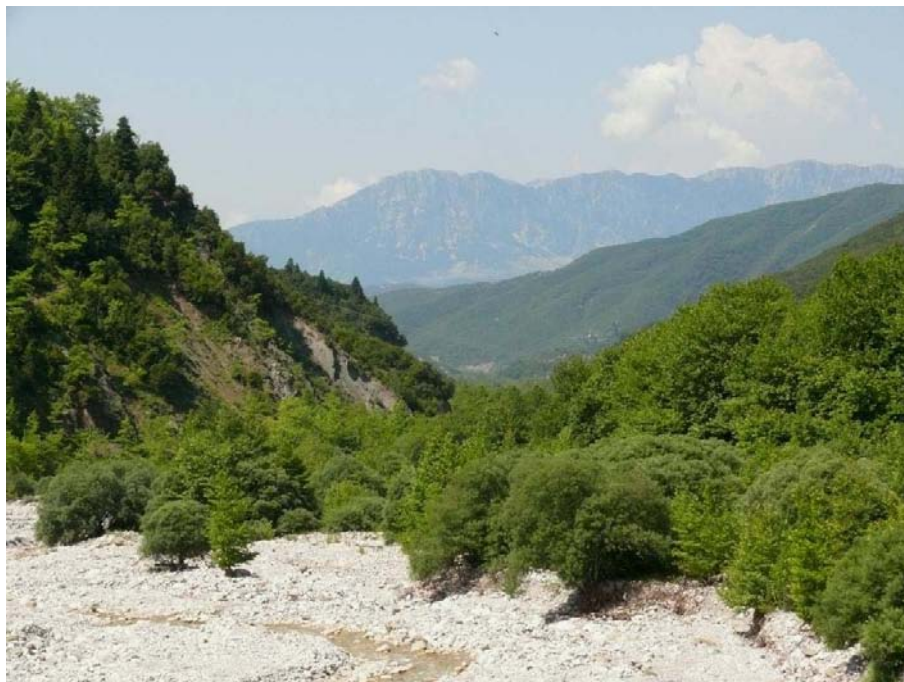

GR, Evrytania, Granitsa, 14.06.2007 Laubgebüsch im Ort, 675 m EG 42.47.18, 39°05'56"N, 21°30'38"E	Evr 209	167.877-167.888
GR, Evrytania, Granitsa, 14.06.2007 Krautfluren im Ort, 775 m EG 42.48.10, 39°06'01"N, 21°30'36"E	Evr 210 a	167.889-167.900
GR, Evrytania, N Granitsa, 14.06.2007 Schutthang, Tannenwald, 885 m EG 42.49.36, 39°06'53"N, 21°30'48"E	Evr 210 b	167.901-167.921
GR, Evrytania, N Granitsa, 14.06.2007 Felsanriss, Krautfluren, Tannenwald, 870 m EG 43.40.34, 39°07'20"N, 21°30'46"E	Evr 210 c	167.922-167.967
GR, Evrytania, NNW Granitsa, 14.06.2007 Felsanriss, Q.coccifera-Geb., Platanen, 940 m EG 43.32.71, 39°08'15"N, 21°30'22"E	Evr 210 d	167.968-168.000
GR, Evrytania, Lithochori, 14.06.2007 Felsige Krautfluren, Tannen, Q.coccifera-Geb., 915 m EG 43.32.24, 39°08'23"N, 21°29'59"E	Evr 211 a	168.001-168.017
GR, Evrytania, W Lithochori, 14.06.2007 Felsige Hänge, Tannen, 840 m EG 43.12.96, 39°08'30"N, 21°29'08"E	Evr 211 b	168.018-168.031
GR, Evrytania, NW Lithochori, 14.06.2007 Felsige Hänge, Q.coccifera-Geb., 800 m EG 43.04.88, 39°09'43"N, 21°28'20"E	Evr 211 c	168.032-168.079
GR, Evrytania, NW Dytiki Frangista, 15.06.2007 Q.coccifera-Geb., Krautfluren (eingezäunt), 825 m EG 51.13.68, 38°58'19"N, 21°35'46"E	Evr 212 a	168.080-168.121
GR, Evrytania, Dytiki Frangista, 15.06.2007 Felsige Krautfluren, Q.coccifera-Geb., 755 m EG 51.22.05, 38°57'38"N, 21°36'02"E	Evr 212 b	168.122-168.143

GR, Evrytania, Dytiki Frangista, 15.06.2007 Felsige Krautfluren, Q.coccifera-Geb., 720 m EG 51.22.01, 38°57'25"N, 21°36'02"E	Evr 212 c	168.144-168.174
GR, Evrytania, O Dytiki Frangista, 15.06.2007 Laubwald, 615 m EG 51.22.68, 38°57'45"N, 21°36'29"E	Evr 213 a	168.175-168.204
GR, Evrytania, O Dytiki Frangista, 15.06.2007 Flussschotter, Platanen, 555 m EG 51.22.95, 38°57'38"N, 21°36'38"E	Evr 213 b	168.205-168.227
GR, Evrytania, O Anatoliki Frangista, 15.06.2007 Felskante, Q.coccifera-Geb., 790 m EG 51.41.59, 38°57'17"N, 21°37'45"E	Evr 214	168.228-168.248
GR, Evrytania, SSO Dytiki Frangista, 15.06.2007 Felsanriss, Q.coccifera-Geb., Straßenrand, 655 m EG 51.30.07, 38°56'40"N, 21°36'45"E	Evr 215	168.249-168.264
GR, Evrytania, S Dytiki Frangista, 15.06.2007 Felsanriss, Q.coccifera-Geb., 520 m EG 50.29.65, 38°56'01"N, 21°36'26"E	Evr 216 a	168.265-168.305
GR, Evrytania, S Dytiki Frangista, 15.06.2007 Felsanriss, Q.coccifera-Geb., 515 m EG 50.28.52, 38°55'16"N, 21°36'21"E	Evr 216 b	168.306-168.339
GR, Evrytania, SW Ag. Georgios, 15.06.2007 Q.coccifera-Geb., Wasserrinne, 475 m EG 50.16.90, 38°54'05"N, 21°35'56"E	Evr 217	168.340-168.352
GR, Evrytania, SW Ag. Georgios, 16.06.2007 Q.coccifera-Wald, Walnussbäume, Wasserrinne, 535 m EG 50.05.96, 38°53'53"N, 21°35'13"E	Evr 218	168.353-168.396
GR, Evrytania, S Ag. Georgios, 16.06.2007 Felsiger Hanganriss, Q.coccifera-Geb., 365 m EG 50.26.59, 38°54'36"N, 21°36'20"E	Evr 219	168.397-168.405
GR, Evrytania, SO Ag. Georgios, 16.06.2007 Felsiger Hanganriss, Q.coccifera-Geb., 415 m EG 50.35.16, 38°53'54"N, 21°36'47"E	Evr 220	168.406-168.428
GR, Etolia-Akarnania, NO Chouni, 16.06.2007 Felsiger Hang, Spartium, Q.coccifera-Geb., 365 m EG 50.13.26, 38°52'48"N, 21°35'27"E	Eto 518	168.429-168.477
GR, Etolia-Akarnania, NO Chouni, 16.06.2007 Pinus, Cistus, Guniperus, Cotinus, 365 m EG 40.93.80, 38°52'28"N, 21°34'29"E	Eto 519	168.478-168.500
GR, Etolia-Akarnania, NO Chouni, 16.06.2007 Krautfluren, Cistus, Cercis, Q.coccifera-Geb., 380 m EG 40.93.40, 38°52'27"N, 21°34'13"E	Eto 520	168.501-168.531
GR, Etolia-Akarnania, O Chouni, 16.06.2007 Krautfluren, Kieshang, Wasserrinne, 540 m EG 40.70.31, 38°50'54"N, 21°32'43"E	Eto 521	168.532-168.558



GR, Etolia-Akarnania, S Chouni, 16.06.2007 Krautfluren, Walnussbäume, 500 m EH 49.69.52, 38°50'27"N, 21°32'11"E	Eto 522	168.559-168.589
GR, Etolia-Akarnania, S Chouni, 16.06.2007 Tannen, Guniperus, Spartium, 665 m EH 49.69.20, 38°50'19"N, 21°31'56"E	Eto 523	168.590-168.627
GR, Etolia-Akarnania, Karamaneika, 16.06.2007 Felsige Krautfluren, einz. Tannen, 820 m EH 49.45.00, 38°48'10"N, 21°30'25"E	Eto 524	168.628-168.653
GR, Etolia-Akarnania, Karamaneika, 16.06.2007 Tannenwald, Straßenrand, Krautfluren, 640 m EH 49.24.68, 38°48'04"N, 21°29'28"E	Eto 525	168.654-168.673
GR, Etolia-Akarnania, N Potamoula, 16.06.2007 Krautfluren an Ölbaumhain, 350 m EH 39.94.21, 38°47'43"N, 21°27'06"E	Eto 526	168.674-168.694
GR, Etolia-Akarnania, SSW Potamoula, 16.06.2007 Ackerrand, Straßenrand, 165 m EH 38.78.25, 38°44'40"N, 21°25'41"E	Eto 527	168.695-168.735
GR, Etolia-Akarnania, SSW Potamoula, 16.06.2007 Flussschotter, 135 m EH 38.67.54, 38°44'06"N, 21°25'15"E	Eto 528	168.736-168.763
GR, Etolia-Akarnania, SO Raina, 16.06.2007 Krautfluren, Straßenrand, Q.coccifera-Geb., 150 m EH 38.72.96, 38°41'28"N, 21°26'12"E	Eto 529	168.764-168.770

### **3. Collected Species**

#### **Acanthus spinosus**

161335, Kar 181 g, NO Ellinopyrgos; 162514, Kar 216, NW Katafigio; 163947, Evr 137, SO Klisto; 166078, Fth 396 b, SW Tymfrystos

#### **Acer obtusatum**

168790, Evr 160 a, N Megalo Chorio

#### **Achillea clusiana**

159813, Gre 217 a, S Grevena

#### **Achillea coarctata**

158833, Gre 203 a, NW Grevena; 159197, Gre 209 a, SO Oropedi; 159598, Gre 213 c, W Elatos; 159832, Gre 217 b, S Grevena; 160202, Tri 335 c, NO Trikala; 160270, Tri 337, O Platanos; 161746, Kar 191, SO Zaimi

#### **Achillea crithmifolia**

158882, Gre 203 b, NW Grevena; 159360, Gre 212 a, O Ekkklisia; 159613, Gre 213 d, W Elatos; 159691, Gre 216 a, NW Kalirachi; 159756, Gre 216 b, SO Dotsiko; 160323, Tri 338, O Platanos; 160401, Tri 341, SO Ellinokastro; 161374, Kar 181 j, O Ellinopyrgos; 161442, Kar 183 a, S Kallithiro; 161647, Kar 189, SSW Amarantos; 162720, Kar 222, S Moucho; 166102, Fth 396 d, Tymfrystos; 166212, Fth 398, Mesea Kapsi; 167988, Evr 210 d, NNW Granitsa

**Achillea fraasii**

164358, Evr 147 a, SO Ag Trias

**Achillea grandifolia**

161725, Kar 190, Amarantos; 161998, Kar 199, SW Apidea; 165537, Evr 168 d, NO Stefano

**Achillea holosericea**

164389, Evr 147 b, SO Ag Trias; 165559, Evr 168 e, O Stefano

**Achillea ligustica**

161572, Kar 185, SSW Rachoula; 161679, Kar 189, SSW Amarantos; 164185, Evr 142 d, SW Fourni; 165877, Evr 175, N Ag. Nikolaos; 166224, Fth 398, Mesea Kapsi

**Achillea millefolium**

161499, Kar 183 b, SW Kallithiro; 161571, Kar 185, SSW Rachoula; 161967, Kar 198, SW Apidea; 167511, Evr 197 c, S Paleokatouna

**Achillea setacea**

161108, Tri 369, S Trikala; 162368, Kar 212, SO Makryrrachi; 163679, Fth 395 j, SO Paleokastro

**Acinos alpinus**

158991, Gre 204 a, SO Syndendro; 159086, Gre 206, SO Rodia; 159246, Gre 209 a, SO Oropedi; 159302, Gre 210, SO Oropedi; 159398, Gre 212 a, O Ekkklisia; 159565, Gre 213 b, W Elatos; 159693, Gre 216 a, NW Kalirachi; 159880, Gre 217 c, NW Ag. Theodori; 160264, Tri 337, O Platanos; 161707, Kar 190, Amarantos; 162638, Kar 219, S Kastanea; 163008, Kar 225 c, NW Rendina; 164392, Evr 147 b, SO Ag Trias; 164487, Evr 148 b, W Karpenisi; 164990, Evr 159, S Mikro Chorio; 165143, Evr 164 a, SW Karitsa; 165346, Evr 165 c, NO Proussos; 165452, Evr 167, WSW Karpenisi; 166009, Evr 179 b, OSO Ag. Nikolaos; 167990, Evr 210 d, NNW Granitsa

**Acinos suaveolens**

160282, Tri 337, O Platanos; 160885, Tri 360, N Neochori; 160976, Tri 362, S Diasello; 162166, Kar 205, SO Anavra; 162362, Kar 211, S Loutra Kaitsis

**Adiantum capillus-veneris**

167366, Evr 196 c, O Dafni; 168342, Evr 217, SW Ag. Georgios

**Adonis annua**

159182, Gre 208 b, NW Grevena; 159596, Gre 213 c, W Elatos; 160106, Gre 221, Karpero

**Adonis flammea**

158849, Gre 203 a, NW Grevena; 159134, Gre 207, SO Rodia

**Aegilops biuncialis**

159984, Gre 220 a, W Karpero; 162102, Kar 202, SO Kedros; 162565, Kar 217, NW Moni Petra; 163295, Kar 227, N Rendina; 166177, Fth 397 b, O Tymfrystos; 166395, Evr 180 a, SO Kalesmeno; 166587, Evr 182, W Kalesmeno; 166649, Evr 185, NW Nea Viniani; 166827, Evr 189 b, W Krentis; 167448, Evr 197 a, S Paleokatouna; 167681, Evr 200, SO Velaora; 167874, Evr 208, S Granitsa

**Aegilops comosa**

166178, Fth 397 b, O Tymfrystos; 166537, Evr 181, W Kalesmeno; 166663, Evr 185, NW Nea Viniani; 166970, Evr 191 c, SW Tsoukka; 167168, Evr 195 b, NO Viniani; 167260, Evr 196 a, SW Dafni; 168195, Evr 213 a, O Dytiki Frangista; 168304, Evr 216 a, S Dytiki Frangista; 168617, Eto 523, S Chouni

**Aegilops geniculata**

159166, Gre 208 a, NW Grevena; 159248, Gre 209 a, SO Oropedi; 159472, Gre 213 a, W Elatos; 159796, Gre 217 a, S Grevena; 166141, Fth 397 a, O Tymfrystos; 168207, Evr 213 b, O Dytiki Frangista

**Aegilops neglecta**

158972, Gre 203 d, NW Grevena; 158976, Gre 203 d, NW Grevena; 159016, Gre 204 b, SO Syndendro; 159288, Gre 209 b, SO Oropedi; 159289, Gre 209 b, SO Oropedi; 159358, Gre 211 b, NW Oropedi; 159787, Gre 216 c, SO Dotsiko; 159941, Gre 218 b, SO Ag. Theodori; 159974, Gre 220 a, W Karpero; 160122, Tri 335 a, NO Trikala; 160291, Tri 337, O Platanos; 160293, Tri 337, O Platanos; 160389, Tri 341, SO Ellinokastro; 160405, Tri 341, SO Ellinokastro; 160472, Tri 343, W Parapotamo; 160699, Tri 355, SW Prinos; 160736, Tri 355, SW Prinos; 160854, Tri 358, NW Petroto; 160894, Tri 360, N Neochori; 160912, Tri 360, N Neochori; 160942, Tri 362, S

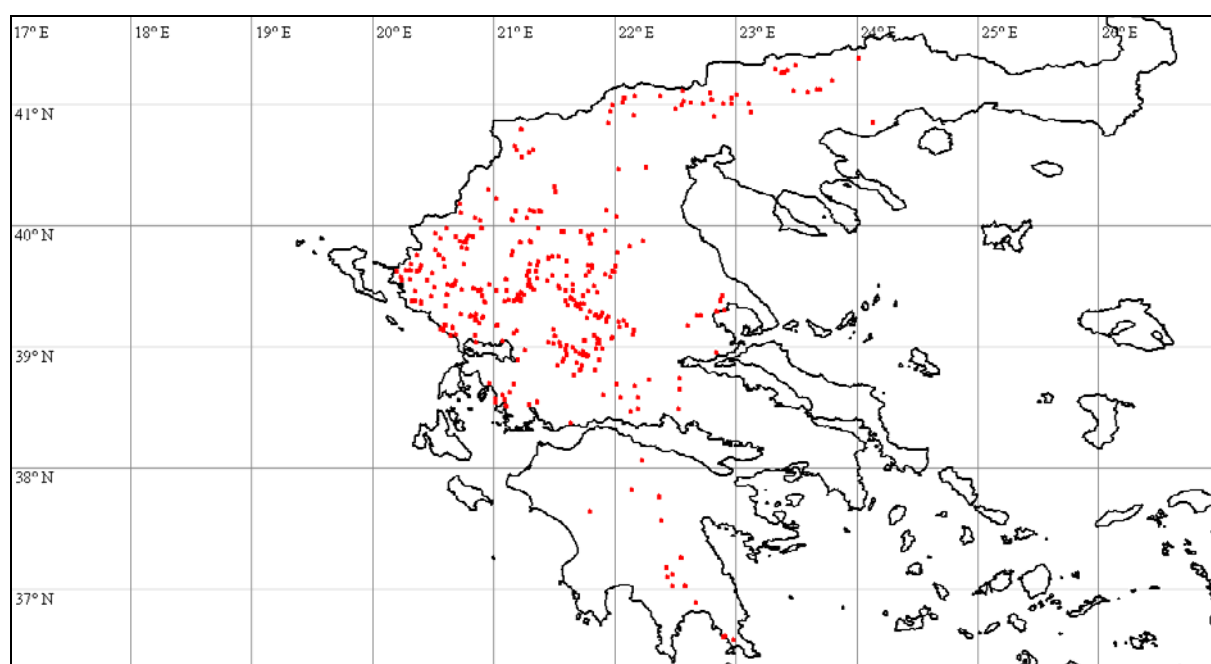



Diasello; 161131, Tri 369, S Trikala; 161202, Kar 181 b, NW Rizovouni; 161244, Kar 181 d, WSW Magoula; 161275, Kar 181 f, W Kappa; 161435, Kar 183 a, S Kallithiro; 161469, Kar 183 a, S Kallithiro; 161506, Kar 183 b, SW Kallithiro; 161546, Kar 184, S Rachoula; 161569, Kar 185, SSW Rachoula; 161811, Kar 193, NO Dafnospilia; 161865, Kar 195, SW Dafnospilia; 161949, Kar 197, SW Apidea; 161963, Kar 197, SW Apidea; 162161, Kar 204, O Kedros; 162211, Kar 206 b, SO Anavra; 162280, Kar 208, SO Loutra Kaitsis; 162382, Kar 212, SO Makryrachi; 162413, Kar 214 a, O Katafigio; 162467, Kar 214 b, O Katafigio; 162568, Kar 217, NW Moni Petra; 162698, Kar 221, SW Kastanea; 162770, Kar 223 b, SW Kedros; 162892, Kar 223 f, S Kedros; 162963, Kar 225 a, S Rendina; 163089, Evr 129 a, S Fourni; 163139, Evr 129 b, SO Fourni; 163304, Kar 227, N Rendina; 163456, Evr 132, SSO Fourni; 163660, Fth 395 i, SO Paleokastro; 163812, Evr 135 c, NW Fourni; 163946, Evr 137, SO Klisto; 164082, Evr 142 a, SW Fourni; 164195, Evr 143 a, SO Ag. Trias; 164420, Evr 148 a, W Karpenisi; 164620, Evr 149 a, NW Karpenisi; 164721, Evr 150, Stenoma; 164970, Evr 158, SO Mikro Chorio; 165130, Evr 163, NW Karitsa; 165156, Evr 164 a, SW Karitsa; 165360, Evr 165 d, NO Proussos; 165436, Evr 166, WSW Karpenisi; 165613, Evr 170 a, SO Sella; 165632, Evr 170 a, SO Sella; 166513, Evr 180 c, O Kalesmeno; 166575, Evr 182, W Kalesmeno; 166666, Evr 185, NW Nea Viniani; 166735, Evr 188, W Krentis; 166745, Evr 188, W Krentis; 166774, Evr 188, W Krentis; 166892, Evr 191 a, N Tsoukka; 167404, Evr 196 e, ONO Dafni; 167522, Evr 197 c, S Paleokatouna; 167630, Evr 199 a, SW Voulpi; 167701, Evr 200, SO Velaora; 167840, Evr 206, NW Limeri; 167851, Evr 206, NW Limeri; 168008, Evr 211 a, Lithochori; 168114, Evr 212 a, NW Dytiki Frangista; 168116, Evr 212 a, NW Dytiki Frangista; 168280, Evr 216 a, S Dytiki Frangista; 168311, Evr 216 b, S Dytiki Frangista; 168362, Evr 218, SW Ag. Georgios; 168500, Eto 519, NO Chouni; 168596, Eto 523, S Chouni; 168598, Eto 523, S Chouni

### **Aegilops triuncialis**

158823, Gre 203 a, NW Grevena; 159847, Gre 217 c, NW Ag. Theodori; 160146, Tri 335 a, NO Trikala; 160241, Tri 336, W Platanos; 160456, Tri 343, W Parapotamo; 160509, Tri 344, NO Filyra; 160816, Tri 357, W Taxiarche; 160939, Tri 362, S Diasello; 161003, Tri 364, S Grizano; 161076, Tri 367, SO Keramidi; 161368, Kar 181 i, NO Ellinopyrgos; 161723, Kar 190, Amarantos; 162167, Kar 205, SO Anavra; 162274, Kar 208, SO Loutra Kaitsis; 162819, Kar 223 c, SW Kedros; 163527, Fth 395 c, NNW Paleokastro; 163659, Fth 395 i, SO Paleokastro; 163814, Evr 135 c, NW Fourni; 164437, Evr 148 a, W Karpenisi; 164753, Evr 151, S Karpenisi; 164766, Evr 151, S Karpenisi; 165273, Evr 165 a, NO Proussos; 165825, Evr 173, O Karpenisi; 165879, Evr 175, N Ag. Nikolaos; 166133, Fth 397 a, O Tymfrystos; 166985, Evr 191 c, SW Tsoukka; 167113, Evr 195 a, NO Viniani; 167209, Evr 195 c, NO Viniani; 167228, Evr 195 c, NO Viniani; 167523, Evr 197 c, S Paleokatouna; 167590, Evr 197 f, S Paleokatouna; 168481, Eto 519, NO Chouni; 168779, Kar 202, SO Kedros

### **Aethionema saxatile subsp. graecum**

158789, Gre 202, Kranea; 159145, Gre 207, SO Rodia; 159194, Gre 209 a, SO Oropedi; 159671, Gre 215 c, W Kalirachi; 159783, Gre 216 c, SO Dotsiko; 162043, Evr 133, NO Molocho; 162941, Kar 225 a, S Rendina; 163313, Kar 227, N Rendina; 163995, Evr 139, Koritsa; 164070, Evr 142 a, SW Fourni; 164517, Evr 148 c, NW Karpenisi; 164770, Evr 151, S Karpenisi; 165088, Evr 163, NW Karitsa; 167391, Evr 196 d, O Dafni

### **Agrimonia eupatoria**

161040, Tri 366, SO Keramidi; 161549, Kar 184, S Rachoula; 163871, Evr 135 e, NW Fourni; 164961, Evr 158, SO Mikro Chorio; 165102, Evr 161, SW Megalo Chorio; 166155, Fth 397 a, O Tymfrystos; 166965, Evr 191 b, N Tsoukka; 167254, Evr 196 a, SW Dafni; 167611, Evr 198, SW Voulpi; 168021, Evr 211 b, W Lithochori; 168181, Evr 213 a, O Dytiki Frangista; 168559, Eto 522, S Chouni; 168765, Eto 529, SO Raina

### **Agrostemma githago**

158892, Gre 203 b, NW Grevena; 159363, Gre 212 a, O Ekkklisia; 159581, Gre 213 b, W Elatos; 159676, Gre 215 d, NW Kalirachi; 159978, Gre 220 a, W Karpero; 166109, Fth 396 e, O Tymfrystos

### **Aira elegantissima**

159426, Gre 212 a, O Ekkklisia; 160667, Tri 352, SO Pialia; 161604, Kar 186, S Rachoula; 161698, Kar 190, Amarantos; 162578, Kar 217, NW Moni Petra; 163120, Evr 129 b, SO Fourni; 163327, Kar 228, N Rendina; 163737, Evr 135 b, SSW Fourni; 164033, Evr 141, Koritsa;

164219, Evr 143 a, SO Ag. Trias; 164563, Evr 148 e, NW Karpenisi; 165996, Evr 179 a, OSO Ag. Nikolaos; 168019, Evr 211 b, W Lithochori

### **Ajuga chamaepitys**

158721, Ioa 866, Driskos; 158957, Gre 203 c, NW Grevena; 159153, Gre 207, SO Rodia; 159203, Gre 209 a, SO Oropedi; 159364, Gre 212 a, O Ekkklisia; 159521, Gre 213 a, W Elatos; 159774, Gre 216 b, SO Dotsiko; 159882, Gre 217 c, NW Ag. Theodori; 159972, Gre 220 a, W Karpero; 160159, Tri 335 a, NO Trikala; 160333, Tri 338, O Platanos; 160406, Tri 341, SO Ellinokastro; 160769, Tri 356, O Trikala; 162165, Kar 205, SO Anavra; 164280, Evr 144 c, SO Ag Trias; 164411, Evr 148 a, W Karpenisi; 164739, Evr 151, S Karpenisi; 165005, Evr 159, S Mikro Chorio; 165818, Evr 173, O Karpenisi; 166417, Evr 180 a, SO Kalesmeno; 166547, Evr 181, W Kalesmeno; 166820, Evr 189 a, W Krentis; 167151, Evr 195 a, NO Viniani; 167779, Evr 204, S Limeri; 168101, Evr 212 a, NW Dytiki Frangista; 168370, Evr 218, SW Ag. Georgios; 168761, Eto 528, SSW Potamoula

### **Ajuga genevensis**

160001, Gre 220 a, W Karpero; 160402, Tri 341, SO Ellinokastro; 164630, Evr 149 b, NW Karpenisi

### **Ajuga orientalis**

165545, Evr 168 d, NO Stefano

### **Ajuga reptans**

159873, Gre 217 c, NW Ag. Theodori; 163219, Evr 129 f, O Founa; 163264, Evr 130, O Founa; 164275, Evr 144 b, SO Ag Trias; 165933, Evr 176, Ag. Nikolaos

### **Alcea pallida**

162128, Kar 203, O Kedros; 162764, Kar 223 a, SW Kedros

### **Alkanna graeca**

162060, Evr 134, NO Molocha; 164087, Evr 142 a, SW Founa; 164438, Evr 148 a, W Karpenisi

### **Alkanna methanaea**

163588, Fth 395 g, Paleokastro; 164201, Evr 143 a, SO Ag. Trias; 164883, Evr 156, O Mikro Chorio; 165822, Evr 173, O Karpenisi

### **Alkanna pindicola**

158768, Gre 202, Kranea; 158959, Gre 203 c, NW Grevena; 159148, Gre 207, SO Rodia; 159154, Gre 208 a, NW Grevena; 159347, Gre 211 a, NW Oropedi; 159507, Gre 213 a, W Elatos; 159868, Gre 217 a, S Grevena; 162939, Kar 225 a, S Rendina; 163306, Kar 227, N Rendina; 163704, Fth 395 j, SO Paleokastro; 163984, Evr 139, Koritsa; 164313, Evr 145, SO Ag Trias; 164813, Evr 153, S Klavasio; 165023, Evr 159, S Mikro Chorio; 165140, Evr 164 a, SW Karitsa; 165310, Evr 165 b, NO Proussos; 165357, Evr 165 d, NO Proussos; 167358, Evr 196 b, O Dafni; 167678, Evr 199 b, SO Velaora; 168402, Evr 219, S Ag. Georgios

### **Alliaria petiolata**

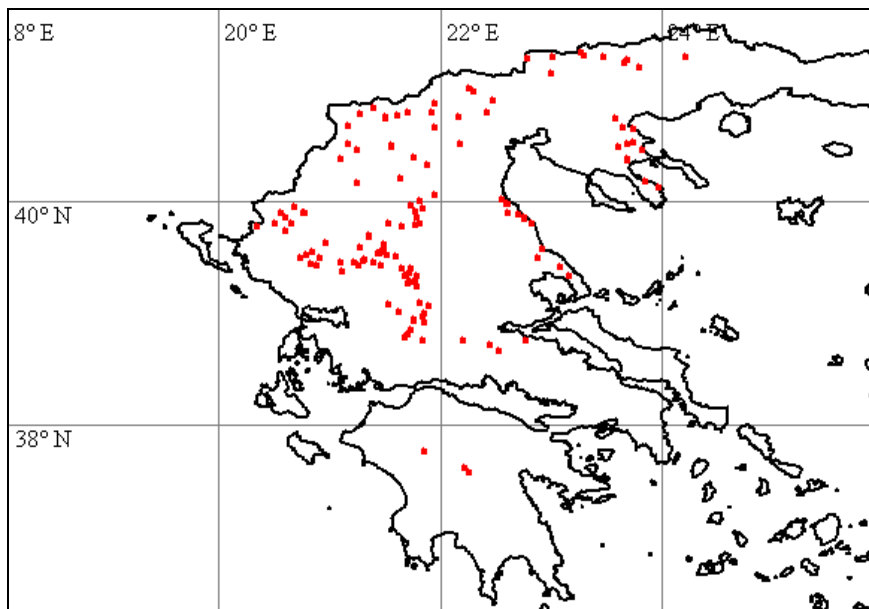

159405, Gre 212 a, O Ekkklisia; 160644, Tri 351, SO Pialia; 161389, Kar 181 k, Ellinopyrgos;  
 162650, Kar 219, S Kastanea; 163203, Evr 129 e, O Fournas; 163980, Evr 138, SO Klisto;  
 164133, Evr 142 b, SW Fournas; 164343, Evr 146, SO Ag Trias; 164484, Evr 148 b, W Karpenisi;  
 164636, Evr 149 b, NW Karpenisi; 164927, Evr 157, SO Mikro Chorio; 165161, Evr 164 a, SW  
 Karitsa; 165322, Evr 165 b, NO Proussos; 165843, Evr 174, NW Ag. Nikolaos; 167098, Evr 194,  
 O Kerasochori; 167785, Evr 205, S Limeri

#### **Allium**

161270, Kar 181 e, SW Magoulitsa

#### **Allium flavum**

167491, Evr 197 c, S Paleokatouna

#### **Allium paniculatum**

161068, Tri 367, SO Keramidi; 162757, Kar 223 a, SW Kedros; 167431, Evr 197 a, S  
 Paleokatouna

#### **Allium roseum**

162833, Kar 223 d, S Kedros

#### **Allium sphaerocephalon**

162836, Kar 223 d, S Kedros; 166347, Fth 401, N Paleovracha

#### **Alopecurus myosuroides**

158868, Gre 203 a, NW Grevena; 159802, Gre 217 a, S Grevena; 159951, Gre 219, N Anixis;  
 160180, Tri 335 b, NO Trikala; 160495, Tri 344, NO Filyra; 160836, Tri 358, NW Petroto;  
 163213, Evr 129 e, O Fournas; 166090, Fth 396 c, Tymfrystos

#### **Alopecurus rendlei**

158720, loa 866, Driskos; 160071, Gre 220 b, W Karpero

#### **Althaea hirsuta**

159913, Gre 218 a, SO Ag. Theodori; 160176, Tri 335 b, NO Trikala; 160318, Tri 338, O Platanos;  
 165313, Evr 165 b, NO Proussos; 166453, Evr 180 b, SO Kalesmeno; 167606, Evr 198, SW  
 Voulpi; 168320, Evr 216 b, S Dytiki Frangista

#### **Alyssum alyssoides**



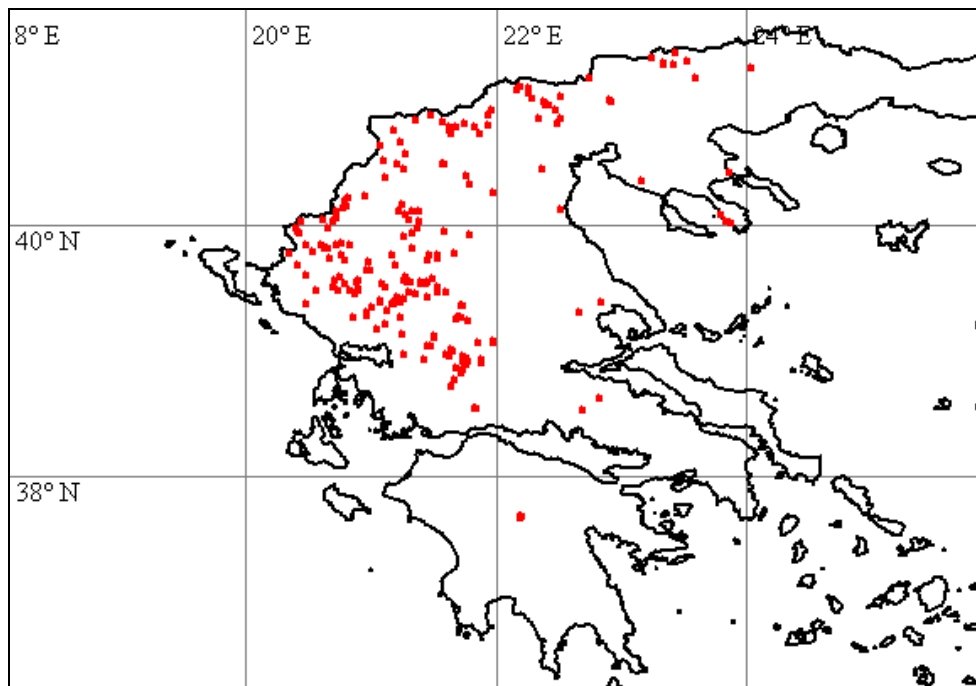

158688, Ioa 866, Driskos; 158780, Gre 202, Kranea; 159009, Gre 204 a, SO Syndendro; 159291, Gre 209 b, SO Oropedi; 159410, Gre 212 a, O Ekkklisia; 159650, Gre 215 a, W Kalirachi; 159681, Gre 216 a, NW Kalirachi; 159711, Gre 216 a, NW Kalirachi; 159971, Gre 220 a, W Karpero; 162700, Kar 221, SW Kastanea; 162923, Kar 225 a, S Rendina; 162957, Kar 225 a, S Rendina; 163839, Evr 135 d, NW Founa; 164401, Evr 148 a, W Karpenisi; 164559, Evr 148 e, NW Karpenisi; 164616, Evr 149 a, NW Karpenisi; 164722, Evr 150, Stenoma; 164874, Evr 155, NW Klavasio; 165055, Evr 160 a, N Megalo Chorio; 165077, Evr 162, NW Karitsa; 165366, Evr 165 d, NO Proussos; 165414, Evr 166, WSW Karpenisi; 165516, Evr 168 b, NO Stefanio; 165644, Evr 170 a, SO Sella; 165986, Evr 179 a, OSO Ag. Nikolaos; 166057, Evr 179 e, NO Ag. Nikolaos; 166710, Evr 187, SO Kerasochori; 167661, Evr 199 b, SO Velaora; 167694, Evr 200, SO Velaora; 167824, Evr 208, S Granitsa; 167905, Evr 210 b, N Granitsa; 168125, Evr 212 b, Dytiki Frangista; 168241, Evr 214, O Anatoliki Frangista

### ***Alyssum chalcidicum***

161608, Kar 186, S Rachoula; 162132, Kar 203, O Kedros

### ***Alyssum minus***

158774, Gre 202, Kranea; 163323, Kar 227, N Rendina; 163689, Fth 395 j, SO Paleokastro; 164615, Evr 149 a, NW Karpenisi; 164702, Evr 150, Stenoma; 164747, Evr 151, S Karpenisi; 165051, Evr 160 a, N Megalo Chorio; 165195, Evr 164 b, SW Karitsa; 165367, Evr 165 d, NO Proussos; 165377, Evr 166, WSW Karpenisi; 165718, Evr 171, Karpenisi; 165774, Evr 172, O Karpenisi; 165981, Evr 179 a, OSO Ag. Nikolaos; 166275, Fth 400, O Ptelea; 167999, Evr 210 d, NNW Granitsa

### ***Alyssum montanum* subsp. *montanum***

158781, Gre 202, Kranea; 159007, Gre 204 a, SO Syndendro; 159031, Gre 204 b, SO Syndendro; 159245, Gre 209 a, SO Oropedi; 159569, Gre 213 b, W Elatos; 159935, Gre 218 b, SO Ag. Theodori; 162261, Kar 207 b, SO Anavra; 162587, Kar 218, NW Kastanea; 162689, Kar 220, SW Kastanea; 162936, Kar 225 a, S Rendina; 163032, Kar 225 d, NW Rendina; 163297, Kar 227, N Rendina

### ***Alyssum montanum* subsp. *repens***

161730, Kar 190, Amarantos; 162315, Kar 209, SO Loutra Kaitsis; 162990, Kar 225 b, NW Rendina; 164429, Evr 148 a, W Karpenisi; 164665, Evr 149 c, NW Karpenisi; 165392, Evr 166, WSW Karpenisi; 166425, Evr 180 b, SO Kalesmeno; 167102, Evr 194, O Kerasochori; 167991, Evr 210 d, NNW Granitsa

**Alyssum murale**

158884, Gre 203 b, NW Grevena; 162117, Kar 202, SO Kedros; 162236, Kar 207 a, SO Anavra; 162293, Kar 208, SO Loutra Kaitsis; 162393, Kar 212, SO Makryrachi; 162781, Kar 223 b, SW Kedros

**Alyssum siculum**

162038, Evr 133, NO Molocha; 163344, Kar 228, N Rendina; 163476, Evr 132, SSO Fourná; 164682, Evr 150, Stenoma

**Alyssum strigosum**

158897, Gre 203 b, NW Grevena; 159350, Gre 211 a, NW Oropedi; 159487, Gre 213 a, W Elatos; 160893, Tri 360, N Neochori; 161276, Kar 181 f, W Kappa; 161593, Kar 186, S Rachoula; 162150, Kar 203, O Kedros; 166627, Evr 184, Nea Viniani; 167149, Evr 195 a, NO Viniani; 168416, Evr 220, SO Ag. Georgios

**Alyssum turkestanicum**

158911, Gre 203 c, NW Grevena; 159674, Gre 215 d, NW Kalirachi; 159682, Gre 216 a, NW Kalirachi

**Amaranthus albus**

160834, Tri 358, NW Petroto; 161053, Tri 366, SO Keramidi; 161119, Tri 369, S Trikala; 161231, Kar 181 c, O Kranea; 161759, Kar 191, SO Zaimi

**Amaranthus blitoides**

161050, Tri 366, SO Keramidi

**Amaranthus deflexus**

168031, Evr 211 b, W Lithochori

**Amaranthus retroflexus**

160843, Tri 358, NW Petroto; 161045, Tri 366, SO Keramidi; 161047, Tri 366, SO Keramidi; 161268, Kar 181 e, SW Magoulitsa; 161399, Kar 181 k, Ellinopyrgos; 161495, Kar 183 b, SW Kallithiro

**Ammoides pusilla**

162111, Kar 202, SO Kedros

**Anacamptis pyramidalis**

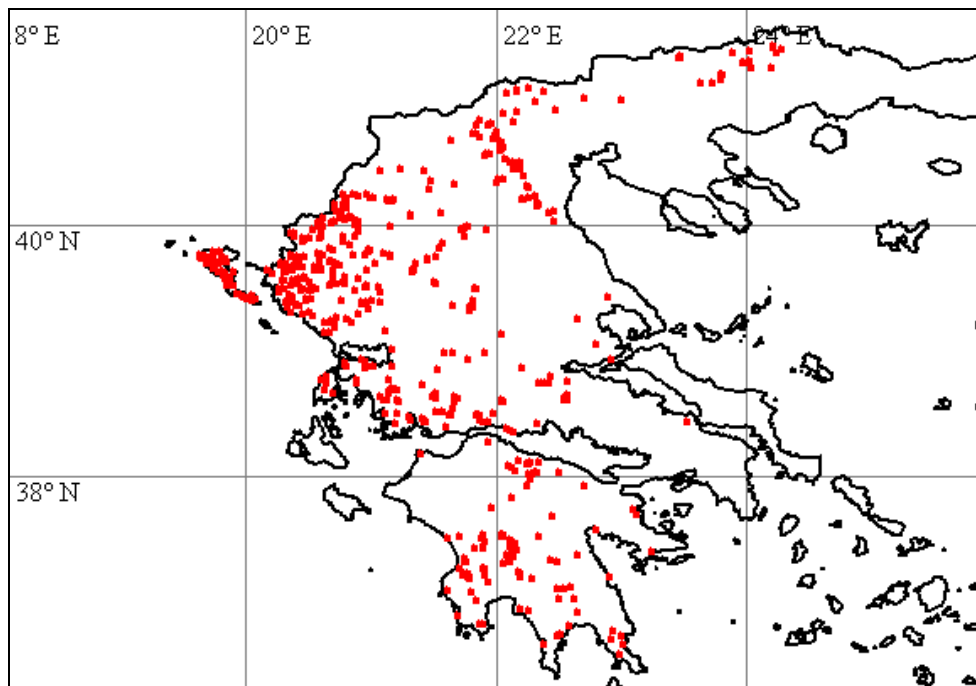

159551, Gre 213 b, W Elatos; 161140, Tri 369, S Trikala; 163709, Fth 395 j, SO Paleokastro; 166648, Evr 185, NW Nea Viniani; 168095, Evr 212 a, NW Dytiki Frangista; 168618, Eto 523, S Chouni

#### **Anagallis arvensis**

158689, Ioa 866, Driskos; 158921, Gre 203 c, NW Grevena; 160030, Gre 220 a, W Karpero; 160171, Tri 335 b, NO Trikala; 160329, Tri 338, O Platanos; 160499, Tri 344, NO Filyra; 160604, Tri 348, SW Filyra; 160764, Tri 355, SW Prinos; 161182, Kar 181 b, NW Rizovouni; 161326, Kar 181 g, NO Ellinopyrgos; 161488, Kar 183 a, S Kallithiro; 161617, Kar 187, O Amarantos; 161826, Kar 193, NO Dafnospilia; 161895, Kar 196, SW Apidea; 162145, Kar 203, O Kedros; 162195, Kar 206 a, SO Anavra; 163590, Fth 395 g, Paleokastro; 163699, Fth 395 j, SO Paleokastro; 163922, Evr 136, SO Klisto; 164310, Evr 145, SO Ag Trias; 164872, Evr 155, NW Klavasio; 165104, Evr 162, NW Karitsa; 165206, Evr 164 b, SW Karitsa; 165297, Evr 165 a, NO Proussos; 166095, Fth 396 c, Tymfrystos; 166173, Fth 397 b, O Tymfrystos; 166273, Fth 400, O Ptelea; 166435, Evr 180 b, SO Kalesmeno; 166647, Evr 185, NW Nea Viniani; 166888, Evr 190, NO Tsoukka; 167033, Evr 192 a, NO Tripotamo; 167223, Evr 195 c, NO Viniani; 167276, Evr 196 a, SW Dafni; 167488, Evr 197 c, S Paleokatouna; 167833, Evr 208, S Granitsa; 167964, Evr 210 c, N Granitsa; 168394, Evr 218, SW Ag. Georgios; 168457, Eto 518, NO Chouni; 168513, Eto 520, NO Chouni

#### **Anchusa azurea**

158778, Gre 202, Kranea; 158821, Gre 203 a, NW Grevena; 159242, Gre 209 a, SO Oropedi; 159502, Gre 213 a, W Elatos; 160104, Gre 221, Karpero; 160361, Tri 340, Ellinokastro; 166013, Evr 179 c, O Ag. Nikolaos; 166175, Fth 397 b, O Tymfrystos

#### **Anchusa hybrida**

161577, Kar 185, SSW Rachoula; 162023, Evr 133, NO Molocha; 162247, Kar 207 b, SO Anavra; 162865, Kar 223 e, S Kedros; 162922, Kar 225 a, S Rendina; 163696, Fth 395 j, SO Paleokastro; 164491, Evr 148 b, W Karpenisi; 164676, Evr 149 c, NW Karpenisi; 164868, Evr 155, NW Klavasio; 165438, Evr 166, WSW Karpenisi; 166325, Fth 400, O Ptelea; 166588, Evr 182, W Kalesmeno; 166781, Evr 189 a, W Krentis; 166966, Evr 191 b, N Tsoukka; 167078, Evr 193, O Krentis; 167400, Evr 196 e, ONO Dafni; 167705, Evr 200, SO Velaora; 168104, Evr 212 a, NW Dytiki Frangista

#### **Anchusa officinalis**

158845, Gre 203 a, NW Grevena; 159428, Gre 212 a, O Ekkklisia; 159601, Gre 213 c, W Elatos; 163493, Fth 395 a, NNW Paleokastro; 164714, Evr 150, Stenoma

#### **Anchusella cretica**



160544, Tri 346, O Filyra; 160671, Tri 352, SO Pialia; 160698, Tri 355, SW Prinos; 160954, Tri 362, S Diasello; 161417, Kar 182, SSW Karditsa; 162570, Kar 217, NW Moni Petra; 165372, Evr 165 d, NO Proussos; 166509, Evr 180 c, O Kalesmeno; 166632, Evr 184, Nea Viniani; 167717, Evr 201, Velaora; 167928, Evr 210 c, N Granitsa

### **Anemone pavonina**

162054, Evr 134, NO Molocha

### **Anthemis altissima**

159057, Gre 205, SO Syndendro; 159165, Gre 208 a, NW Grevena; 159337, Gre 210, SO Oropedi; 159845, Gre 217 c, NW Ag. Theodori; 160141, Tri 335 a, NO Trikala; 160235, Tri 336, W Platanos; 160450, Tri 343, W Parapotamo; 160790, Tri 356, O Trikala; 161023, Tri 365, S Farkadon; 161100, Tri 368, S Trikala; 161166, Kar 181 a, SW Agnandero; 161224, Kar 181 c, O Kranea; 162192, Kar 206 a, SO Anavra; 162310, Kar 209, SO Loutra Kaitisis; 162384, Kar 212, SO Makryrachi; 163336, Kar 228, N Rendina; 163928, Evr 137, SO Klisto; 164815, Evr 153, S Klavasio; 164865, Evr 155, NW Klavasio; 167321, Evr 196 a, SW Dafni; 168123, Evr 212 b, Dytiki Frangista

### **Anthemis arvensis**

158762, Gre 202, Kranea; 158832, Gre 203 a, NW Grevena; 159313, Gre 210, SO Oropedi; 159370, Gre 212 a, O Ekkklisia; 159526, Gre 213 a, W Elatos; 159622, Gre 213 d, W Elatos; 159634, Gre 214, Kalirachi; 159697, Gre 216 a, NW Kalirachi; 159903, Gre 218 a, SO Ag. Theodori; 159975, Gre 220 a, W Karpero; 160142, Tri 335 a, NO Trikala; 160274, Tri 337, O Platanos; 160327, Tri 338, O Platanos; 160480, Tri 343, W Parapotamo; 160493, Tri 344, NO Filyra; 160634, Tri 350, NW Filyra; 160676, Tri 353, W Pialia; 160717, Tri 355, SW Prinos; 160899, Tri 360, N Neochori; 160913, Tri 360, N Neochori; 161194, Kar 181 b, NW Rizovouni; 161319, Kar 181 g, NO Ellinopyrgos; 161366, Kar 181 i, NO Ellinopyrgos; 161439, Kar 183 a, S Kallithiro; 161479, Kar 183 a, S Kallithiro; 161583, Kar 185, SSW Rachoula; 161697, Kar 191, SO Zaimi; 161711, Kar 190, Amarantos; 161903, Kar 196, SW Apidea; 161953, Kar 197, SW Apidea; 161966, Kar 198, SW Apidea; 162040, Evr 133, NO Molocha; 162121, Kar 202, SO Kedros; 162372, Kar 212, SO Makryrachi; 162426, Kar 214 a, O Katafigio; 162506, Kar 215, O Katafigio; 162560, Kar 217, NW Moni Petra; 162635, Kar 219, S Kastanea; 162745, Kar 223 a, SW Kedros; 162844, Kar 223 e, S Kedros; 162945, Kar 225 a, S Rendina; 163009, Kar 225 c, NW Rendina; 163111, Evr 129 b, SO Fourni; 163234, Evr 129 g, O Fourni; 163529, Fth 395 c, NNW Paleokastro; 163653, Fth 395 i, SO Paleokastro; 163758, Evr 135 b, SSW Fourni; 163917, Evr 136, SO Klisto; 164060, Evr 141, Koritsa; 164145, Evr 142 b, SW Fourni; 164525, Evr 148 c, NW Karpenisi; 164586, Evr 149 a, NW Karpenisi; 164608, Evr 149 a, NW Karpenisi; 164879, Evr 155, NW Klavasio; 165014, Evr 159, S Mikro Chorio; 165239, Evr 164 b, SW Karitsa; 165286, Evr 165 a, NO Proussos; 165653, Evr 170 a, SO Sella; 165695, Evr 170 c, O Fidakia; 165720, Evr 171, Karpenisi; 165746, Evr 171, Karpenisi; 165885, Evr 175, N Ag. Nikolaos; 165905, Evr 175, N Ag. Nikolaos; 166157, Fth 397 a, O Tymfrystos; 166190, Fth 397 b, O Tymfrystos; 166276, Fth 400, O Ptelea; 166346, Fth 401, N Paleovracha; 166468, Evr 180 b, SO Kalesmeno; 166528, Evr 180 d, W Kalesmeno; 166536, Evr 181, W Kalesmeno; 166630, Evr 184, Nea Viniani; 166671, Evr 185, NW Nea Viniani; 166766, Evr 188, W Krentis; 166777, Evr 188, W Krentis; 166894, Evr 191 a, N Tsoukka; 166920, Evr 191 a, N Tsoukka; 167023, Evr 192 a, NO Tripotamo; 167039, Evr 192 b, NW Tripotamo; 167153, Evr 195 a, NO Viniani; 167194, Evr 195 b, NO Viniani; 167268, Evr 196 a, SW Dafni; 167305, Evr 196 a, SW Dafni; 167413, Evr 196 f, SO Mavrommata; 167446, Evr 197 a, S Paleokatouna; 167539, Evr 197 d, S Paleokatouna; 167608, Evr 198, SW Voulpi; 167647, Evr 199 a, SW Voulpi; 167686, Evr 200, SO Velaora; 167762, Evr 203, NO Velaora; 167852, Evr 206, NW Limeri; 167873, Evr 208, S Granitsa; 167992, Evr 210 d, NNW Granitsa; 168011, Evr 211 a, Lithochori; 168018, Evr 211 b, W Lithochori; 168079, Evr 211 c, NW Lithochori; 168112, Evr 212 a, NW Dytiki Frangista; 168225, Evr 213 b, O Dytiki Frangista; 168334, Evr 216 b, S Dytiki Frangista; 168389, Evr 218, SW Ag. Georgios; 168414, Evr 220, SO Ag. Georgios; 168469, Eto 518, NO Chouni; 168504, Eto 520, NO Chouni; 168561, Eto 522, S Chouni; 168683, Eto 526, N Potamoula; 168701, Eto 527, SSW Potamoula

### **Anthemis chia**

159857, Gre 217 a, S Grevena; 162835, Kar 223 d, S Kedros

### **Anthemis cotula**

160470, Tri 343, W Parapotamo; 160716, Tri 355, SW Prinós; 161205, Kar 181 c, O Kranea; 161982, Kar 198, SW Apidea; 162120, Kar 202, SO Kedros; 162889, Kar 223 f, S Kedros; 163230, Evr 129 g, O Fourná; 163231, Evr 129 g, O Fourná; 165093, Evr 163, NW Karítsa; 165831, Evr 173, O Karpenisi; 166354, Fth 401, N Paleovracha; 166838, Evr 189 b, W Krentis

### **Anthemis cretica** subsp. **columnae**



164194, Evr 143 a, SO Ag. Trias; 164322, Evr 146, SO Ag Trias; 164366, Evr 147 a, SO Ag Trias; 164638, Evr 149 b, NW Karpenisi; 165467, Evr 167, WSW Karpenisi; 166026, Evr 179 d, NO Ag. Nikolaos

### **Anthemis cretica** subsp. **cretica**

162611, Kar 218, NW Kastanea

### **Anthemis pindicola**

159604, Gre 213 d, W Elatos; 159937, Gre 218 b, SO Ag. Theodori; 160391, Tri 341, SO Ellinokastro; 162041, Evr 133, NO Molocho; 163461, Evr 132, SSO Fourná; 163708, Fth 395 j, SO Paleokastro; 164261, Evr 144 b, SO Ag Trias; 164269, Evr 144 b, SO Ag Trias; 166010, Evr 179 b, OSO Ag. Nikolaos; 166114, Fth 396 e, O Tymfrystos

### **Anthemis ruthenica**

162122, Kar 202, SO Kedros; 164486, Evr 148 b, W Karpenisi; 164720, Evr 150, Stenoma; 165388, Evr 166, WSW Karpenisi; 166335, Fth 401, N Paleovracha; 167654, Evr 199 b, SO Velaora; 167755, Evr 203, NO Velaora; 168317, Evr 216 b, S Dytiki Frangista

### **Anthemis tinctoria**

158838, Gre 203 a, NW Grevena; 158956, Gre 203 c, NW Grevena; 159108, Gre 206, SO Rodia; 159269, Gre 209 b, SO Oropedi; 159407, Gre 212 a, O Ekkklisia; 159553, Gre 213 b, W Elatos; 160130, Tri 335 a, NO Trikala; 160380, Tri 341, SO Ellinokastro; 161555, Kar 184, S Rachoula; 162235, Kar 207 a, SO Anavra; 162283, Kar 208, SO Loutra Kaitsis; 162723, Kar 222, S Moucho; 162816, Kar 223 c, SW Kedros; 163028, Kar 225 c, NW Rendina; 163554, Fth 395 d, NW Paleokastro; 163654, Fth 395 i, SO Paleokastro; 165071, Evr 160 b, N Megalo Chorio; 165479, Evr 167, WSW Karpenisi; 165598, Evr 168 h, S Stefano; 165839, Evr 173, O Karpenisi; 165902, Evr 175, N Ag. Nikolaos; 166252, Fth 399, NO Mesea Kapsi; 167226, Evr 195 c, NO Viniani

### **Anthericum liliago**



159010, Gre 204 b, SO Syndendro; 159011, Gre 204 b, SO Syndendro; 159192, Gre 209 a, SO Oropedi; 159587, Gre 213 b, W Elatos; 159886, Gre 217 d, NW Ag. Theodori; 159980, Gre 220 a, W Karpero

### **Anthoxanthum aristatum**

164161, Evr 142 c, SW Fourná; 165515, Evr 168 b, NO Stefano; 165673, Evr 170 b, SO Sella

### **Anthoxanthum odoratum**

159424, Gre 212 a, O Ekkklisia; 159734, Gre 216 b, SO Dotsiko; 160553, Tri 347, SW Filyra; 161556, Kar 184, S Rachoula; 162015, Evr 133, NO Molocha; 163183, Evr 129 c, SO Fourná; 163783, Evr 135 b, SSW Fourná; 164015, Evr 140, Koritsa; 164566, Evr 148 e, NW Karpenisi; 166752, Evr 188, W Krentis

### **Anthriscus caucalis**

160112, Gre 221, Karpero

### **Anthyllis hermanniae**

167047, Evr 192 c, SW Tripotamo; 167503, Evr 197 c, S Paleokatouna; 167639, Evr 199 a, SW Voulpi; 168663, Eto 525, Karamaneika

### **Anthyllis vulneraria** subsp. **bulgarica**

158712, loa 866, Driskos; 158757, Gre 202, Kranea; 158994, Gre 204 a, SO Syndendro; 159150, Gre 207, SO Rodia; 159239, Gre 209 a, SO Oropedi; 159394, Gre 212 a, O Ekkklisia; 159485, Gre 213 a, W Elatos; 159849, Gre 217 c, NW Ag. Theodori; 162673, Kar 220, SW Kastanea; 162811, Kar 223 c, SW Kedros; 162929, Kar 225 a, S Rendina; 163011, Kar 225 c, NW Rendina; 163073, Evr 129 a, S Fourná; 163329, Kar 228, N Rendina; 163432, Evr 132, SSO Fourná; 163767, Evr 135 b, SSW Fourná; 163867, Evr 135 d, NW Fourná; 163944, Evr 137, SO Klisto; 164436, Evr 148 a, W Karpenisi; 164768, Evr 151, S Karpenisi; 165016, Evr 159, S Mikro Chorio; 165405, Evr 166, WSW Karpenisi; 165636, Evr 170 a, SO Sella; 165748, Evr 171, Karpenisi; 165968, Evr 178, O Ag. Nikolaos; 166676, Evr 186, SO Kerasochori; 167108,



Evr 195 a, NO Viniani; 167382, Evr 196 d, O Dafni; 167481, Evr 197 c, S Paleokatouna; 168097, Evr 212 a, NW Dytiki Frangista; 168313, Evr 216 b, S Dytiki Frangista; 168606, Eto 523, S Chouni

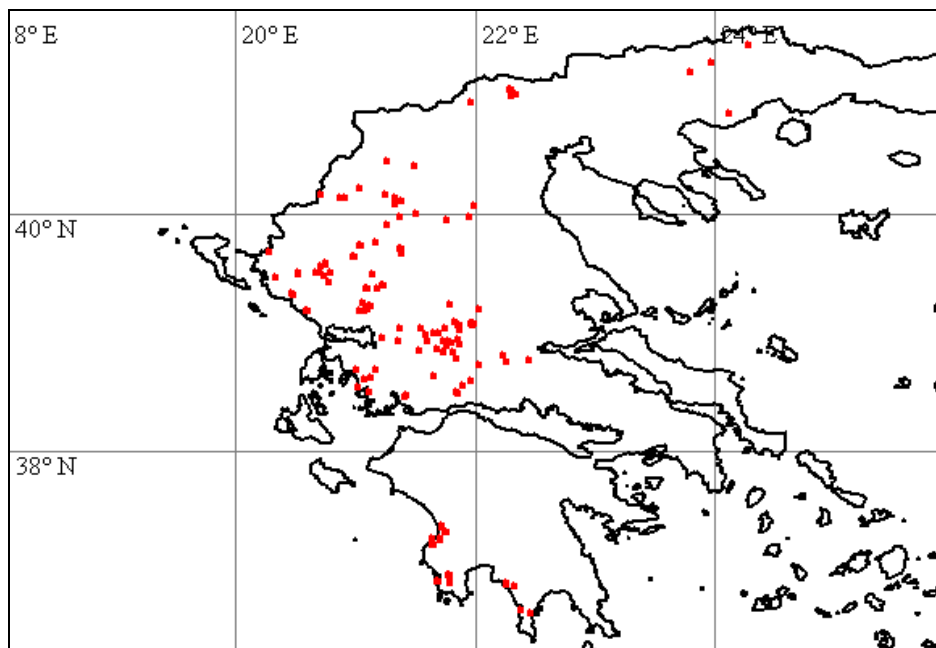

***Anthyllis vulneraria* subsp. *pindicola***

164034, Evr 141, Koritsa; 165292, Evr 165 a, NO Proussos; 166437, Evr 180 b, SO Kalesmeno

***Antirrhinum majus***

165601, Evr 169, Milea; 167989, Evr 210 d, NNW Granitsa

***Apera spica-venti***

159286, Gre 209 b, SO Oropedi; 160234, Tri 336, W Platanos; 166585, Evr 182, W Kalesmeno

***Aphanes arvensis***

162026, Evr 133, NO Molocha; 164152, Evr 142 c, SW Fourni

**Apiaceae**

164372, Evr 147 b, SO Ag Trias; 164395, Evr 147 b, SO Ag Trias; 164810, Evr 153, S Klavasio

***Apium nodiflorum***

164007, Evr 140, Koritsa; 164303, Evr 145, SO Ag Trias; 166197, Fth 397 b, O Tymfrystos;  
168390, Evr 218, SW Ag. Georgios

***Arabidopsis thaliana***

159446, Gre 212 b, NO Ekkklisia; 163738, Evr 135 b, SSW Fourni; 164163, Evr 142 c, SW Fourni;  
164634, Evr 149 b, NW Karpenisi; 168040, Evr 211 c, NW Lithochori

***Arabis alpina***

165526, Evr 168 c, NO Stefano

***Arabis collina***

165523, Evr 168 c, NO Stefano; 165692, Evr 170 b, SO Sella

***Arabis sagittata***

158795, Gre 202, Kranea; 158928, Gre 203 c, NW Grevena; 159131, Gre 207, SO Rodia;  
159175, Gre 208 b, NW Grevena; 159317, Gre 210, SO Oropedi; 159496, Gre 213 a, W Elatos;

159823, Gre 217 b, S Grevena; 159925, Gre 218 b, SO Ag. Theodori; 160060, Gre 220 b, W Karpero; 160136, Tri 335 a, NO Trikala; 160338, Tri 339, S Ellinokastro; 161350, Kar 181 i, NO Ellinopyrgos; 162686, Kar 220, SW Kastanea; 162997, Kar 225 b, NW Rendina; 163116, Evr 129 b, SO Fourni; 163240, Evr 130, O Fourni; 163491, Fth 395 a, NNW Paleokastro; 163631, Fth 395 i, SO Paleokastro; 163865, Evr 135 d, NW Fourni; 164058, Evr 141, Koritsa; 164085, Evr 142 a, SW Fourni; 164207, Evr 143 a, SO Ag. Trias; 164326, Evr 146, SO Ag Trias; 164385, Evr 147 b, SO Ag Trias; 164422, Evr 148 a, W Karpenisi; 164643, Evr 149 b, NW Karpenisi; 164807, Evr 152, NO Klavsio; 164955, Evr 158, SO Mikro Chorio; 165141, Evr 164 a, SW Karitsa; 165396, Evr 166, WSW Karpenisi; 165687, Evr 170 b, SO Sella; 165891, Evr 175, N Ag. Nikolaos; 165988, Evr 179 a, OSO Ag. Nikolaos; 166441, Evr 180 b, SO Kalesmeno; 166520, Evr 180 d, W Kalesmeno; 166683, Evr 186, SO Kerasochori; 167219, Evr 195 c, NO Viniani; 167307, Evr 196 a, SW Dafni; 167788, Evr 205, S Limeri; 168263, Evr 215, SSO Dytiki Frangista; 168620, Eto 523, S Chouni

#### **Arabis sudetica**

164348, Evr 147 a, SO Ag Trias; 164497, Evr 148 c, NW Karpenisi; 164551, Evr 148 e, NW Karpenisi; 164635, Evr 149 b, NW Karpenisi; 165408, Evr 166, WSW Karpenisi; 165669, Evr 170 b, SO Sella; 166005, Evr 179 b, OSO Ag. Nikolaos

#### **Arabis turrita**

162028, Evr 133, NO Molocha; 164875, Evr 155, NW Klavsio

#### **Arabis verna**

161980, Kar 198, SW Apidea; 164283, Evr 144 c, SO Ag Trias; 165047, Evr 160 a, N Megalo Chorio; 165358, Evr 165 d, NO Proussos; 165592, Evr 168 h, S Stefano; 165617, Evr 170 a, SO Sella; 166402, Evr 180 a, SO Kalesmeno; 167410, Evr 196 f, SO Mavrommata; 167913, Evr 210 b, N Granitsa

#### **Aremonia agrimonoides**

163423, Evr 132, SSO Fourni; 164100, Evr 142 a, SW Fourni; 164582, Evr 149 a, NW Karpenisi

#### **Arenaria leptoclados**

158828, Gre 203 a, NW Grevena; 159253, Gre 209 b, SO Oropedi; 160063, Gre 220 b, W Karpero; 160181, Tri 335 b, NO Trikala; 160662, Tri 352, SO Pialia; 160761, Tri 355, SW Prinios; 160808, Tri 357, W Taxiarche; 160948, Tri 362, S Diasello; 161300, Kar 181 f, W Kappa; 162030, Evr 133, NO Molocha; 162085, Kar 202, SO Kedros; 162380, Kar 212, SO Makryrrachi; 163719, Fth 395 k, NW Ag. Georgios; 163912, Evr 136, SO Klisto; 164610, Evr 149 a, NW Karpenisi; 165003, Evr 159, S Mikro Chorio; 166236, Fth 398, Mesea Kapsi; 166424, Evr 180 b, SO Kalesmeno; 166579, Evr 182, W Kalesmeno; 166783, Evr 189 a, W Krentis; 166906, Evr 191 a, N Tsoukka; 167263, Evr 196 a, SW Dafni; 167593, Evr 197 f, S Paleokatouna; 167657, Evr 199 b, SO Velaora; 167739, Evr 202, NO Velaora; 167825, Evr 208, S Granitsa; 167937, Evr 210 c, N Granitsa; 168163, Evr 212 c, Dytiki Frangista; 168542, Eto 521, O Chouni

#### **Arenaria serpyllifolia**

158687, loa 866, Driskos; 159312, Gre 210, SO Oropedi; 159614, Gre 213 d, W Elatos; 159637, Gre 214, Kalirachi; 159715, Gre 216 a, NW Kalirachi; 159830, Gre 217 b, S Grevena; 159917, Gre 218 b, SO Ag. Theodori; 160503, Tri 344, NO Filyra; 161122, Tri 369, S Trikala; 162136, Kar 203, O Kedros; 162421, Kar 214 a, O Katafigio; 162931, Kar 225 a, S Rendina; 163207, Evr 129 e, O Fourni; 163490, Fth 395 a, NNW Paleokastro; 164147, Evr 142 c, SW Fourni; 164377, Evr 147 b, SO Ag Trias; 164430, Evr 148 a, W Karpenisi; 165041, Evr 160 a, N Megalo Chorio; 165193, Evr 164 b, SW Karitsa; 165272, Evr 165 a, NO Proussos; 165380, Evr 166, WSW Karpenisi; 165416, Evr 166, WSW Karpenisi; 165735, Evr 171, Karpenisi; 165943, Evr 177, O Ag. Nikolaos; 167156, Evr 195 a, NO Viniani

#### **Aristolochia elongata**

163782, Evr 135 b, SSW Fourni

#### **Aristolochia rotunda**

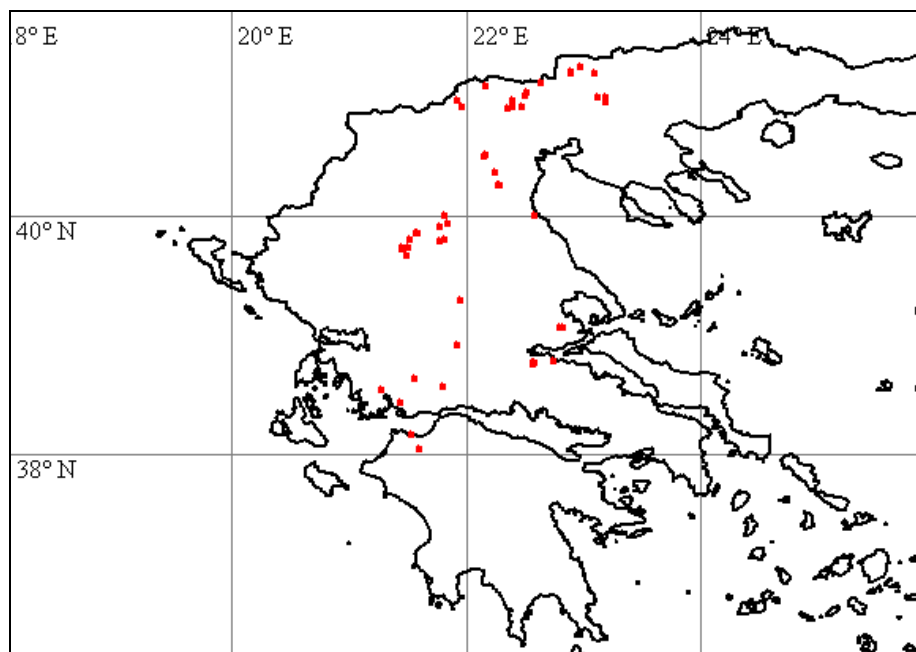

166108, Fth 396 e, O Tymfrystos

**Armeria canescens**

159839, Gre 217 b, S Grevena; 164238, Evr 143 c, SO Ag. Trias; 164540, Evr 148 d, NW Karpenisi; 165498, Evr 168 a, NO Stefano; 165686, Evr 170 b, SO Sella

**Arrhenatherum elatius**

161738, Kar 190, Amarantos; 163569, Fth 395 e, N Paleokastro

**Asperula aristata** subsp. **condensata**

166040, Evr 179 e, NO Ag. Nikolaos

**Asperula chlorantha**

166852, Evr 189 c, W Krentis

**Aspidiaceae**

161671, Kar 189, SSW Amarantos; 164300, Evr 145, SO Ag Trias; 165541, Evr 168 d, NO Stefano; 165932, Evr 176, Ag. Nikolaos

**Asplenium**

166619, Evr 184, Nea Viniani

**Asplenium trichomanes**

166618, Evr 184, Nea Viniani

**Astragalus depressus**

164335, Evr 146, SO Ag Trias

**Astragalus depressus**

164531, Evr 148 d, NW Karpenisi; 165470, Evr 167, WSW Karpenisi; 165640, Evr 170 a, SO Sella; 166036, Evr 179 d, NO Ag. Nikolaos

**Astragalus glycyphyllos**

159863, Gre 217 a, S Grevena; 162337, Kar 210, S Loutra Kaitsis; 163700, Fth 395 j, SO Paleokastro; 164941, Evr 158, SO Mikro Chorio; 165124, Evr 162, NW Karitsa; 165583, Evr 168 g, S Stefano; 165620, Evr 170 a, SO Sella; 168768, Eto 529, SO Raina



**Astragalus hamosus**

159076, Gre 206, SO Rodia; 159547, Gre 213 a, W Elatos; 163942, Evr 137, SO Klisto

**Astragalus monspessulanus**

158966, Gre 203 d, NW Grevena; 159156, Gre 208 a, NW Grevena; 159221, Gre 209 a, SO Oropedi; 159509, Gre 213 a, W Elatos; 159737, Gre 216 b, SO Dotsiko; 162354, Kar 211, S Loutra Kaitsis

**Astragalus onobrychis**



158782, Gre 202, Kranea; 158931, Gre 203 c, NW Grevena; 159240, Gre 209 a, SO Oropedi; 159466, Gre 212 b, NO Ekkklisia; 159824, Gre 217 b, S Grevena

**Astragalus thracicus** subsp. **parnassi**

165567, Evr 168 f, O Stefanio; 165815, Evr 173, O Karpenisi

**Astragalus thracicus** subsp. **thracicus**

164333, Evr 146, SO Ag Trias

**Asyneuma canescens**

164452, Evr 148 b, W Karpenisi; 165434, Evr 166, WSW Karpenisi; 165554, Evr 168 e, O Stefanio

**Asyneuma limonifolium**

165700, Evr 170 c, O Fidakia

**Aubrieta gracilis**

164374, Evr 147 b, SO Ag Trias

**Aurinia saxatilis** subsp. **orientalis**

160255, Tri 337, O Platanos; 161195, Kar 181 b, NW Rizovouni; 161398, Kar 181 k, Ellinopyrgos; 161622, Kar 187, O Amarantos; 161721, Kar 190, Amarantos; 161961, Kar 197, SW Apidea; 161983, Kar 198, SW Apidea; 163610, Fth 395 h, Paleokastro; 163687, Fth 395 j, SO Paleokastro; 163899, Evr 136, SO Klisto; 164399, Evr 148 a, W Karpenisi; 164704, Evr 150, Stenoma; 164757, Evr 151, S Karpenisi; 165013, Evr 159, S Mikro Chorio; 165204, Evr 164 b, SW Karitsa; 165263, Evr 165 a, NO Proussos; 165833, Evr 173, O Karpenisi; 166124, Fth 397 a, O Tymfrystos; 166426, Evr 180 b, SO Kalesmeno; 167077, Evr 193, O Krentis; 167112, Evr 195 a,

NO Viniani; 167294, Evr 196 a, SW Dafni; 167725, Evr 202, NO Velaora; 167891, Evr 210 a, Granitsa; 168309, Evr 216 b, S Dytiki Frangista

#### **Avena barbata**

158737, Ioa 866, Driskos; 159788, Gre 216 c, SO Dotsiko; 160312, Tri 338, O Platanos; 160376, Tri 341, SO Ellinokastro; 160752, Tri 355, SW Prinos; 160869, Tri 359, SW Neochori; 162753, Kar 223 a, SW Kedros; 163901, Evr 136, SO Klisto; 165763, Evr 171, Karpenisi; 166278, Fth 400, O Ptelea; 166779, Evr 188, W Krentis; 167037, Evr 192 b, NW Tripotamo; 167114, Evr 195 a, NO Viniani; 167512, Evr 197 c, S Paleokatouna; 167856, Evr 206, NW Limeri; 168135, Evr 212 b, Dytiki Frangista; 168282, Evr 216 a, S Dytiki Frangista

#### **Avena sterilis subsp. ludoviciana**

158870, Gre 203 a, NW Grevena; 159295, Gre 209 b, SO Oropedi; 159476, Gre 213 a, W Elatos; 160072, Gre 220 b, W Karpero; 160453, Tri 343, W Parapotamo; 160807, Tri 357, W Taxiarche; 161096, Tri 368, S Trikala; 161756, Kar 191, SO Zaimi; 162068, Kar 201, SO Kallifoni; 162713, Kar 221, SW Kastanea; 162952, Kar 225 a, S Rendina; 163587, Fth 395 g, Paleokastro; 164074, Evr 142 a, SW Fourni; 164765, Evr 151, S Karpenisi; 165153, Evr 164 a, SW Karitsa; 165397, Evr 166, WSW Karpenisi; 166434, Evr 180 b, SO Kalesmeno; 167308, Evr 196 a, SW Dafni; 168450, Eto 518, NO Chouni; 168609, Eto 523, S Chouni

#### **Avenula compressa**

160083, Gre 220 b, W Karpero; 164538, Evr 148 d, NW Karpenisi

#### **Ballota acetabulosa**

160851, Tri 358, NW Petroto

#### **Ballota nigra**

160880, Tri 359, SW Neochori; 166370, Fth 402, Paleovracha; 168145, Evr 212 c, Dytiki Frangista

#### **Barbarea vulgaris**

166007, Evr 179 b, OSO Ag. Nikolaos

#### **Bellardia trixago**

161361, Kar 181 i, NO Ellinopyrgos; 161500, Kar 183 b, SW Kallithiro; 162397, Kar 213, SW Kalithiro; 162415, Kar 214 a, O Katafigio; 162556, Kar 217, NW Moni Petra; 163602, Fth 395 g, Paleokastro; 166928, Evr 191 a, N Tsoukka

#### **Bellis perennis**

159121, Gre 206, SO Rodia; 159390, Gre 212 a, O Ekkklisia; 159655, Gre 215 a, W Kalirachi; 159716, Gre 216 a, NW Kalirachi; 160058, Gre 220 b, W Karpero; 160545, Tri 346, O Filyra; 161652, Kar 189, SSW Amaranos; 162655, Kar 219, S Kastanea; 163128, Evr 129 b, SO Fourni; 163473, Evr 132, SSO Fourni; 163658, Fth 395 i, SO Paleokastro; 163730, Evr 135 a, SSW Fourni; 163902, Evr 136, SO Klisto; 164088, Evr 142 a, SW Fourni; 164354, Evr 147 a, SO Ag Trias; 164555, Evr 148 e, NW Karpenisi; 164604, Evr 149 a, NW Karpenisi; 164680, Evr 150, Stenoma; 165167, Evr 164 a, SW Karitsa; 165555, Evr 168 e, O Stefano; 165924, Evr 176, Ag. Nikolaos; 166208, Fth 397 b, O Tymfrystos; 167030, Evr 192 a, NO Tripotamo; 167741, Evr 202, NO Velaora; 167832, Evr 208, S Granitsa; 167965, Evr 210 c, N Granitsa; 168120, Evr 212 a, NW Dytiki Frangista

#### **Berteroa obliqua subsp. obliqua**

166092, Fth 396 c, Tymfrystos; 167890, Evr 210 a, Granitsa

#### **Beta vulgaris**

160215, Tri 336, W Platanos

#### **Bifora radians**

158814, Gre 203 a, NW Grevena; 159122, Gre 207, SO Rodia; 159508, Gre 213 a, W Elatos; 159912, Gre 218 a, SO Ag. Theodori; 160035, Gre 220 a, W Karpero

#### **Blackstonia perfoliata**

161200, Kar 181 b, NW Rizovouni; 162286, Kar 208, SO Loutra Kaitsis; 162829, Kar 223 d, S Kedros; 163765, Evr 135 b, SSW Fourni; 165159, Evr 164 a, SW Karitsa; 165279, Evr 165 a,

NO Proussos; 166163, Fth 397 b, O Tymfrystos; 166598, Evr 183, W Kalesmeno; 166859, Evr 189 c, W Krentis; 166983, Evr 191 c, SW Tsoukka; 167467, Evr 197 b, S Paleokatouna; 168343, Evr 217, SW Ag. Georgios; 168387, Evr 218, SW Ag. Georgios; 168490, Eto 519, NO Chouni; 168600, Eto 523, S Chouni

### **Bothriochloa ischaemum**

168251, Evr 215, SSO Dytiki Frangista

### **Brachypodium distachyon**

159805, Gre 217 a, S Grevena; 160324, Tri 338, O Platanos; 165224, Evr 164 b, SW Karitsa; 166521, Evr 180 d, W Kalesmeno; 166830, Evr 189 b, W Krentis; 167043, Evr 192 b, NW Tripotamo; 167697, Evr 200, SO Velaora; 168255, Evr 215, SSO Dytiki Frangista; 168746, Eto 528, SSW Potamoula

### **Brachypodium pinnatum**

158935, Gre 203 c, NW Grevena; 159557, Gre 213 b, W Elatos; 159877, Gre 217 c, NW Ag. Theodori; 161735, Kar 190, Amarantos; 164321, Evr 146, SO Ag Trias; 164887, Evr 156, O Mikro Chorio; 165121, Evr 162, NW Karitsa; 165431, Evr 166, WSW Karpenisi; 165618, Evr 170 a, SO Sella; 165769, Evr 171, Karpenisi; 166067, Fth 396 b, SW Tymfrystos

### **Brachypodium rupestre**

159431, Gre 212 a, O Ekkklisia; 162600, Kar 218, NW Kastanea; 167331, Evr 196 b, O Dafni

### **Brachypodium sylvaticum**

160683, Tri 353, W Pialia; 161301, Kar 181 f, W Kappa; 162331, Kar 210, S Loutra Kaitsis; 163457, Evr 132, SSO Fournas; 163878, Evr 135 e, NW Fournas; 165289, Evr 165 a, NO Proussos; 166229, Fth 398, Mesea Kapsi; 166360, Fth 402, Paleovracha; 166496, Evr 180 c, O Kalesmeno; 166760, Evr 188, W Krentis; 167189, Evr 195 b, NO Viniani; 167529, Evr 197 c, S Paleokatouna; 167814, Evr 207, S Granitsa; 168074, Evr 211 c, NW Lithochori; 168258, Evr 215, SSO Dytiki Frangista; 168281, Evr 216 a, S Dytiki Frangista; 168754, Eto 528, SSW Potamoula

### **Brassicaceae**

165175, Evr 164 a, SW Karitsa

### **Briza humilis**

164483, Evr 148 b, W Karpenisi; 164671, Evr 149 c, NW Karpenisi; 165128, Evr 162, NW Karitsa; 165242, Evr 164 b, SW Karitsa; 165354, Evr 165 d, NO Proussos; 165453, Evr 167, WSW Karpenisi; 165607, Evr 170 a, SO Sella; 166420, Evr 180 a, SO Kalesmeno; 166578, Evr 182, W Kalesmeno; 166857, Evr 189 c, W Krentis; 167211, Evr 195 c, NO Viniani; 167398, Evr 196 e, ONO Dafni

### **Briza maxima**

160589, Tri 347, SW Filyra; 160738, Tri 355, SW Prinos; 161310, Kar 181 f, W Kappa; 161538, Kar 184, S Rachoula; 161666, Kar 189, SSW Amarantos; 161920, Kar 197, SW Apidea; 162449, Kar 214 a, O Katafigio; 162554, Kar 217, NW Moni Petra; 162621, Kar 219, S Kastanea; 162984, Kar 225 b, NW Rendina; 163367, Kar 229, N Rendina; 163702, Fth 395 j, SO Paleokastro; 163757, Evr 135 b, SSW Fournas; 164192, Evr 142 d, SW Fournas; 165221, Evr 164 b, SW Karitsa; 165861, Evr 174, NW Ag. Nikolaos; 165942, Evr 177, O Ag. Nikolaos; 166220, Fth 398, Mesea Kapsi; 166775, Evr 188, W Krentis; 167347, Evr 196 b, O Dafni; 167587, Evr 197 f, S Paleokatouna; 167885, Evr 209, Granitsa

### **Briza minor**

160599, Tri 348, SW Filyra; 160832, Tri 358, NW Petroto; 160969, Tri 362, S Diasello; 161696, Kar 191, SO Zaimi; 162585, Kar 217, NW Moni Petra

### **Bromus arvensis**

162063, Kar 201, SO Kallifoni; 162256, Kar 207 b, SO Anavra; 165188, Evr 164 b, SW Karitsa; 165415, Evr 166, WSW Karpenisi; 167205, Evr 195 b, NO Viniani

### **Bromus benekenii**

163175, Evr 129 c, SO Fournas; 164143, Evr 142 b, SW Fournas; 165848, Evr 174, NW Ag. Nikolaos

### **Bromus diandrus**



160500, Tri 344, NO Filyra; 161631, Kar 188, S Amaranthos; 165908, Evr 175, N Ag. Nikolaos

### **Bromus erectus**

164357, Evr 147 a, SO Ag Trias

### **Bromus hordeaceus**

158685, loa 866, Driskos; 159374, Gre 212 a, O Ekkklisia; 159722, Gre 216 a, NW Kalirachi; 159735, Gre 216 b, SO Dotsiko; 160364, Tri 340, Ellinokastro; 160425, Tri 342, S Parapotamo; 160487, Tri 344, NO Filyra; 160586, Tri 347, SW Filyra; 161203, Kar 181 b, NW Rizovouni; 161212, Kar 181 c, O Kranea; 161529, Kar 183 b, SW Kallithiro; 161585, Kar 185, SSW Rachoula; 161720, Kar 190, Amaranthos; 161747, Kar 191, SO Zaimi; 161882, Kar 196, SW Apidea; 162016, Evr 133, NO Molocha; 162328, Kar 210, S Loutra Kaitsis; 162628, Kar 219, S Kastanea; 162958, Kar 225 a, S Rendina; 163068, Evr 129 a, S Fourni; 163426, Evr 132, SSO Fourni; 163810, Evr 135 c, NW Fourni; 164165, Evr 142 c, SW Fourni; 164285, Evr 144 c, SO Ag Trias; 164468, Evr 148 b, W Karpenisi; 164628, Evr 149 a, NW Karpenisi; 164725, Evr 150, Stenoma; 165033, Evr 160 a, N Megalo Chorio; 165189, Evr 164 b, SW Karitsa; 165290, Evr 165 a, NO Proussos; 165615, Evr 170 a, SO Sella; 165682, Evr 170 b, SO Sella; 166196, Fth 397 b, O Tymfrystos; 166322, Fth 400, O Ptelea; 166401, Evr 180 a, SO Kalesmeno; 166622, Evr 184, Nea Viniani; 166731, Evr 188, W Krentis; 167188, Evr 195 b, NO Viniani; 167352, Evr 196 b, O Dafni; 167452, Evr 197 a, S Paleokatouna; 167533, Evr 197 c, S Paleokatouna; 167663, Evr 199 b, SO Velaora; 167736, Evr 202, NO Velaora; 167797, Evr 206, NW Limeri; 167925, Evr 210 c, N Granitsa; 168048, Evr 211 c, NW Lithochori; 168154, Evr 212 c, Dytiki Frangista; 168287, Evr 216 a, S Dytiki Frangista; 168438, Eto 518, NO Chouni; 168718, Eto 527, SSW Potamoula; 168778, Evr 196 e, ONO Dafni

### **Bromus hordeaceus var. ?**

161384, Kar 181 j, O Ellinopyrgos

### **Bromus inermis**

164948, Evr 158, SO Mikro Chorio

### **Bromus intermedius**

162360, Kar 211, S Loutra Kaitsis; 165907, Evr 175, N Ag. Nikolaos; 168635, Eto 524, Karamaneika

### **Bromus madritensis**

158906, Gre 203 b, NW Grevena; 159133, Gre 207, SO Rodia; 160195, Tri 335 c, NO Trikala; 160423, Tri 342, S Parapotamo; 161394, Kar 181 k, Ellinopyrgos; 161419, Kar 182, SSW Karditsa; 161543, Kar 184, S Rachoula; 161828, Kar 193, NO Dafnospilia; 161867, Kar 195, SW Dafnospilia; 162091, Kar 202, SO Kedros; 162696, Kar 221, SW Kastanea; 165190, Evr 164 b, SW Karitsa; 165300, Evr 165 a, NO Proussos; 165737, Evr 171, Karpenisi; 166896, Evr 191 a, N Tsoukka; 167055, Evr 192 c, SW Tripotamo; 167107, Evr 195 a, NO Viniani; 167350, Evr 196 b, O Dafni; 167478, Evr 197 c, S Paleokatouna; 167660, Evr 199 b, SO Velaora; 167695, Evr 200, SO Velaora; 168144, Evr 212 c, Dytiki Frangista

### **Bromus scoparius**

158872, Gre 203 a, NW Grevena; 159349, Gre 211 a, NW Oropedi; 159518, Gre 213 a, W Elatos; 160067, Gre 220 b, W Karpero; 160938, Tri 362, S Diasello; 161092, Tri 368, S Trikala; 161501, Kar 183 b, SW Kallithiro; 162490, Kar 215, O Katafigio; 162541, Kar 217, NW Moni Petra; 163156, Evr 129 b, SO Fourni; 163645, Fth 395 i, SO Paleokastro; 163991, Evr 139, Koritsa; 164845, Evr 154, Klavsio; 166087, Fth 396 c, Tymfrystos; 167733, Evr 202, NO Velaora; 168158, Evr 212 c, Dytiki Frangista

### **Bromus secalinus**

160655, Tri 352, SO Pialia

### **Bromus squarrosus**

159956, Gre 219, N Anixis; 161705, Kar 190, Amaranthos; 162264, Kar 207 b, SO Anavra; 162697, Kar 221, SW Kastanea; 163047, Kar 225 d, NW Rendina; 163193, Evr 129 d, SO Fourni; 163218, Evr 129 f, O Fourni; 163353, Kar 228, N Rendina; 163411, Evr 132, SSO Fourni;

164020, Evr 140, Koritsa; 164459, Evr 148 b, W Karpenisi; 164698, Evr 150, Stenoma; 164849, Evr 154, Klavsio; 164960, Evr 158, SO Mikro Chorio; 165429, Evr 166, WSW Karpenisi; 165619, Evr 170 a, SO Sella; 165865, Evr 174, NW Ag. Nikolaos; 165946, Evr 177, O Ag. Nikolaos; 167973, Evr 210 d, NNW Granitsa

### **Bromus sterilis**

158700, Ioa 866, Driskos; 158873, Gre 203 a, NW Grevena; 159227, Gre 209 a, SO Oropedi; 159442, Gre 212 a, O Ekkklisia; 159482, Gre 213 a, W Elatos; 160077, Gre 220 b, W Karpero; 160374, Tri 341, SO Ellinokastro; 160648, Tri 351, SO Pialia; 160749, Tri 355, SW Prinost; 160778, Tri 356, O Trikala; 160949, Tri 362, S Diasello; 161147, Tri 369, S Trikala; 161522, Kar 183 b, SW Kallithiro; 161658, Kar 189, SSW Amarantos; 161977, Kar 198, SW Apidea; 162496, Kar 215, O Katafigio; 162634, Kar 219, S Kastanea; 163070, Evr 129 a, S Fournas; 163455, Evr 132, SSO Fournas; 163681, Fth 395 j, SO Paleokastro; 163801, Evr 135 c, NW Fournas; 164064, Evr 141, Koritsa; 164104, Evr 142 a, SW Fournas; 164166, Evr 142 c, SW Fournas; 164492, Evr 148 b, W Karpenisi; 164621, Evr 149 a, NW Karpenisi; 164699, Evr 150, Stenoma; 164888, Evr 156, O Mikro Chorio; 164928, Evr 157, SO Mikro Chorio; 164964, Evr 158, SO Mikro Chorio; 165038, Evr 160 a, N Megalo Chorio; 165647, Evr 170 a, SO Sella; 165813, Evr 173, O Karpenisi; 166376, Fth 402, Paleovracha; 166390, Evr 180 a, SO Kalesmeno; 166617, Evr 184, Nea Viniani; 166786, Evr 189 a, W Krentis; 167395, Evr 196 e, ONO Dafni; 167866, Evr 206, NW Limeri; 168057, Evr 211 c, NW Lithochori; 168656, Eto 525, Karamaneika

### **Bromus tectorum**

158801, Gre 202, Kranea; 158869, Gre 203 a, NW Grevena; 159261, Gre 209 b, SO Oropedi; 159342, Gre 210, SO Oropedi; 159594, Gre 213 c, W Elatos; 159680, Gre 216 a, NW Kalirachi; 159848, Gre 217 c, NW Ag. Theodori; 160297, Tri 338, O Platanos; 160454, Tri 343, W Parapotamo; 161024, Tri 365, S Farkadon; 161722, Kar 190, Amarantos; 161777, Kar 192, S Kallifonio; 162005, Kar 199, SW Apidea; 162258, Kar 207 b, SO Anavra; 162546, Kar 217, NW Moni Petra; 162938, Kar 225 a, S Rendina; 162950, Kar 225 a, S Rendina; 163311, Kar 227, N Rendina; 164078, Evr 142 a, SW Fournas; 164211, Evr 143 a, SO Ag. Trias; 164466, Evr 148 b, W Karpenisi; 164683, Evr 150, Stenoma; 165059, Evr 160 b, N Megalo Chorio; 165418, Evr 166, WSW Karpenisi; 165648, Evr 170 a, SO Sella; 165893, Evr 175, N Ag. Nikolaos; 166782, Evr 189 a, W Krentis

### **Buglossoides arvensis subsp. arvensis**

158899, Gre 203 b, NW Grevena; 159138, Gre 207, SO Rodia; 159214, Gre 209 a, SO Oropedi; 159544, Gre 213 a, W Elatos; 159679, Gre 215 d, NW Kalirachi; 159945, Gre 218 b, SO Ag. Theodori; 160097, Gre 221, Karpero; 160198, Tri 335 c, NO Trikala; 160689, Tri 354, W Dendrochori; 161396, Kar 181 k, Ellinopyrgos; 162019, Evr 133, NO Molocha; 162943, Kar 225 a, S Rendina; 163930, Evr 137, SO Klisto; 165789, Evr 172, O Karpenisi; 166107, Fth 396 e, O Tymfrystos; 166807, Evr 189 a, W Krentis; 167445, Evr 197 a, S Paleokatouna

### **Bunias erucago**

160494, Tri 344, NO Filyra; 160742, Tri 355, SW Prinost; 161504, Kar 183 b, SW Kallithiro; 165329, Evr 165 b, NO Proussos; 166501, Evr 180 c, O Kalesmeno; 166562, Evr 181, W Kalesmeno; 166701, Evr 186, SO Kerasochori; 167068, Evr 192 c, SW Tripotamo; 167374, Evr 196 d, O Dafni; 168138, Evr 212 b, Dytiki Frangista; 168336, Evr 216 b, S Dytiki Frangista; 168568, Eto 522, S Chouni

### **Bupleurum falcatum**

162308, Kar 209, SO Loutra Kaitsis

### **Bupleurum glumaceum**

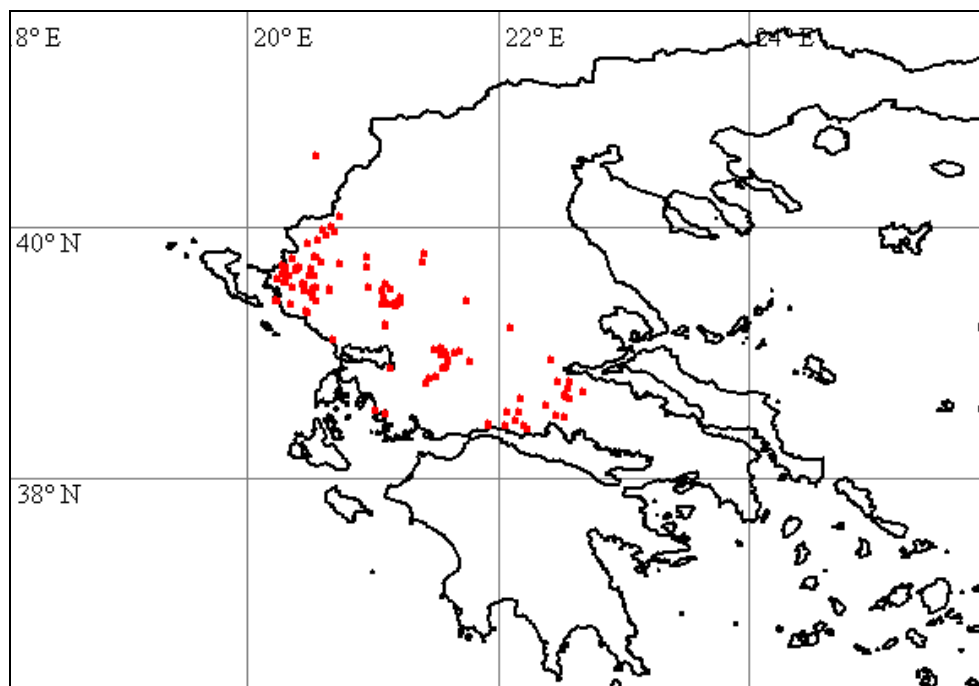

161362, Kar 181 i, NO Ellinopyrgos; 162164, Kar 205, SO Anavra; 166684, Evr 186, SO Kerasochori; 166886, Evr 190, NO Tsoukka; 166974, Evr 191 c, SW Tsoukka; 167016, Evr 192 a, NO Tripotamo; 167187, Evr 195 b, NO Viniani; 167428, Evr 197 a, S Paleokatouna; 167505, Evr 197 c, S Paleokatouna; 167621, Evr 199 a, SW Voulpi; 168110, Evr 212 a, NW Dytiki Frangista; 168299, Evr 216 a, S Dytiki Frangista; 168335, Evr 216 b, S Dytiki Frangista; 168432, Eto 518, NO Chouni; 168525, Eto 520, NO Chouni; 168641, Eto 524, Karamaneika; 168678, Eto 526, N Potamoula; 168693, Eto 526, N Potamoula; 168707, Eto 527, SSW Potamoula

#### **Bupleurum rotundifolium**

158817, Gre 203 a, NW Grevena

#### **Calamintha nepeta** subsp. **glandulosa**

161462, Kar 183 a, S Kallithiro; 166283, Fth 400, O Ptelea; 166801, Evr 189 a, W Krentis; 167063, Evr 192 c, SW Tripotamo; 167367, Evr 196 c, O Dafni; 168338, Evr 216 b, S Dytiki Frangista; 168676, Eto 526, N Potamoula; 168713, Eto 527, SSW Potamoula

#### **Calendula arvensis**

161034, Tri 366, SO Keramidi; 161129, Tri 369, S Trikala

#### **Calepina irregularis**

160963, Tri 362, S Diasello; 161169, Kar 181 a, SW Agnandero; 162046, Evr 133, NO Molocha; 163308, Kar 227, N Rendina; 163787, Evr 135 b, SSW Fourni

#### **Calystegia silvatica**

160530, Tri 346, O Filyra; 164260, Evr 144 b, SO Ag Trias; 164939, Evr 158, SO Mikro Chorio; 165134, Evr 164 a, SW Karitsa; 166073, Fth 396 b, SW Tymfrystos; 166358, Fth 402, Paleovracha

#### **Camelina microcarpa**

158901, Gre 203 b, NW Grevena; 158998, Gre 204 a, SO Syndendro; 159457, Gre 212 b, NO Ekkklisia; 159506, Gre 213 a, W Elatos; 159964, Gre 219, N Anixis

#### **Campanula erinus**

160643, Tri 350, NW Filyra; 160853, Tri 358, NW Petroto

#### **Campanula glomerata**

159825, Gre 217 b, S Grevena

#### **Campanula hawkinsiana**



158725, loa 866, Driskos

### **Campanula lingulata**

158915, Gre 203 c, NW Grevena; 159093, Gre 206, SO Rodia; 159235, Gre 209 a, SO Oropedi; 159555, Gre 213 b, W Elatos

### **Campanula phrygia**

160970, Tri 362, S Diasello; 161691, Kar 191, SO Zaimi

### **Campanula ramosissima**

160216, Tri 336, W Platanos; 160512, Tri 344, NO Filyra; 160637, Tri 350, NW Filyra; 160809, Tri 357, W Taxiarche; 161701, Kar 190, Amarantos; 161832, Kar 194, SW Dafnospilia; 161879, Kar 196, SW Apidea; 162089, Kar 202, SO Kedros; 162510, Kar 215, O Katafigio; 162949, Kar 225 a, S Rendina; 163642, Fth 395 i, SO Paleokastro; 163935, Evr 137, SO Klisto; 164494, Evr 148 b, W Karpenisi; 164781, Evr 152, NO Klavsio; 164981, Evr 159, S Mikro Chorio; 165063, Evr 160 b, N Megalo Chorio; 165192, Evr 164 b, SW Karitsa; 166100, Fth 396 d, Tymfrystos; 166235, Fth 398, Mesea Kapsi; 166308, Fth 400, O Ptelea; 166341, Fth 401, N Paleovracha; 166459, Evr 180 b, SO Kalesmeno; 166882, Evr 190, NO Tsoukka; 167067, Evr 192 c, SW Tripotamo; 167167, Evr 195 b, NO Viniani; 167269, Evr 196 a, SW Dafni; 167716, Evr 201, Velaora; 167828, Evr 208, S Granitsa; 168004, Evr 211 a, Lithochori; 168062, Evr 211 c, NW Lithochori; 168164, Evr 212 c, Dytiki Frangista; 168331, Evr 216 b, S Dytiki Frangista; 168769, Eto 529, SO Raina

### **Campanula scutellata**

160972, Tri 362, S Diasello

### **Campanula sparsa**

161559, Kar 184, S Rachoula; 161768, Kar 191, SO Zaimi; 161848, Kar 195, SW Dafnospilia; 161924, Kar 197, SW Apidea

### **Campanula spatulata**

158719, loa 866, Driskos; 158750, Gre 202, Kranea; 159000, Gre 204 a, SO Syndendro; 159102, Gre 206, SO Rodia; 159387, Gre 212 a, O Ekkklisia; 159599, Gre 213 c, W Elatos; 159748, Gre 216 b, SO Dotsiko; 159838, Gre 217 b, S Grevena; 160653, Tri 352, SO Pialia; 161291, Kar 181 f, W Kappa; 161635, Kar 188, S Amarantos; 161995, Kar 199, SW Apidea; 162644, Kar 219, S Kastanea; 163016, Kar 225 c, NW Rendina; 163060, Evr 129 a, S Fournia; 163483, Fth 395 a, NNW Paleokastro; 163796, Evr 135 c, NW Fournia; 163988, Evr 139, Koritsa; 164065, Evr 141, Koritsa; 164140, Evr 142 b, SW Fournia; 164369, Evr 147 a, SO Ag Trias; 164512, Evr 148 c, NW Karpenisi; 164723, Evr 150, Stenoma; 165472, Evr 167, WSW Karpenisi; 165704, Evr 170 c, O Fidakia; 167599, Evr 198, SW Voulpi; 167737, Evr 202, NO Velaora; 168156, Evr 212 c, Dytiki Frangista

### **Capsella bursa-pastoris**

158905, Gre 203 b, NW Grevena; 159179, Gre 208 b, NW Grevena; 159470, Gre 212 b, NO Ekkklisia; 159479, Gre 213 a, W Elatos; 159692, Gre 216 a, NW Kalirachi; 160099, Gre 221, Karpero; 160506, Tri 344, NO Filyra; 160744, Tri 355, SW Prinos; 160793, Tri 356, O Trikala; 160839, Tri 358, NW Petroto; 161106, Tri 368, S Trikala; 161476, Kar 183 a, S Kallithiro; 162024, Evr 133, NO Molocha; 163200, Evr 129 e, O Fournia; 163471, Evr 132, SSO Fournia; 163790, Evr 135 c, NW Fournia; 163990, Evr 139, Koritsa; 164160, Evr 142 c, SW Fournia; 164477, Evr 148 b, W Karpenisi; 164779, Evr 152, NO Klavsio; 165034, Evr 160 a, N Megalo Chorio; 165719, Evr 171, Karpenisi; 165931, Evr 176, Ag. Nikolaos; 166027, Evr 179 d, NO Ag. Nikolaos; 166351, Fth 401, N Paleovracha; 166768, Evr 188, W Krentis; 167099, Evr 194, O Kerasochori; 167277, Evr 196 a, SW Dafni; 167753, Evr 203, NO Velaora; 168146, Evr 212 c, Dytiki Frangista; 168554, Eto 521, O Chouni; 168664, Eto 525, Karamaneika; 168723, Eto 527, SSW Potamoula

### **Cardamine graeca var. eriocarpa**

161726, Kar 190, Amarantos; 163210, Evr 129 e, O Fournia; 165488, Evr 168 a, NO Stefano; 165945, Evr 177, O Ag. Nikolaos

### **Cardamine graeca var. graeca**

159739, Gre 216 b, SO Dotsiko; 161999, Kar 199, SW Apidea; 163024, Kar 225 c, NW Rendina; 164603, Evr 149 a, NW Karpenisi; 165073, Evr 161, SW Megalo Chorio; 165182, Evr 164 b, SW Karitsa; 167419, Evr 196 f, SO Mavrommata

## **Cardamine hirsuta**

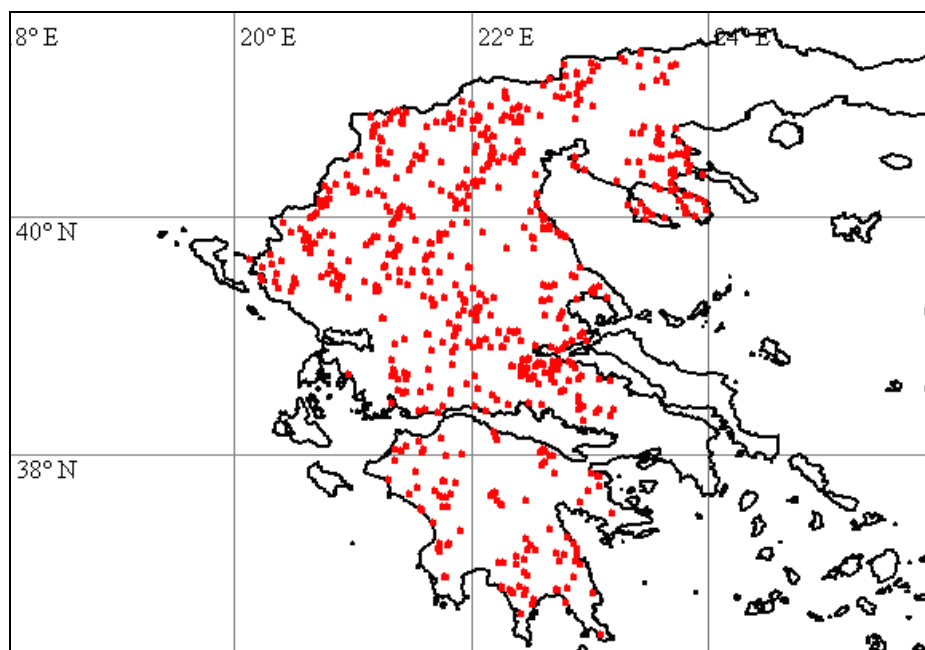

159451, Gre 212 b, NO Ekkklisia; 159640, Gre 214, Kalirachi; 162010, Evr 133, NO Molocha; 163212, Evr 129 e, O Fournia; 163420, Evr 132, SSO Fournia; 163766, Evr 135 b, SSW Fournia; 163993, Evr 139, Koritsa; 164167, Evr 142 c, SW Fournia; 164633, Evr 149 b, NW Karpenisi; 165701, Evr 170 c, O Fidakia; 165944, Evr 177, O Ag. Nikolaos

### **Carduus macrocephalus**

160313, Tri 338, O Platanos; 160897, Tri 360, N Neochori; 162242, Kar 207 b, SO Anavra; 162821, Kar 223 c, SW Kedros; 165072, Evr 160 b, N Megalo Chorio; 166456, Evr 180 b, SO Kalesmeno; 166705, Evr 187, SO Kerasochori

### **Carduus pycnocephalus**

158739, Ioa 866, Driskos; 158860, Gre 203 a, NW Grevena; 159271, Gre 209 b, SO Oropedi; 159477, Gre 213 a, W Elatos; 159842, Gre 217 c, NW Ag. Theodori; 159957, Gre 219, N Anixis; 160005, Gre 220 a, W Karpero; 160177, Tri 335 b, NO Trikala; 160197, Tri 335 c, NO Trikala; 160245, Tri 336, W Platanos; 160304, Tri 338, O Platanos; 160426, Tri 342, S Parapotamo; 160438, Tri 342, S Parapotamo; 160473, Tri 343, W Parapotamo; 160756, Tri 355, SW Prinos; 160780, Tri 356, O Trikala; 160806, Tri 357, W Taxiarche; 160865, Tri 359, SW Neochori; 160907, Tri 360, N Neochori; 160911, Tri 360, N Neochori; 160930, Tri 362, S Diasello; 161018, Tri 365, S Farkadon; 161069, Tri 367, SO Keramidi; 161197, Kar 181 b, NW Rizovouni; 161208, Kar 181 c, O Kranea; 161235, Kar 181 d, WSW Magoula; 161241, Kar 181 d, WSW Magoula; 161429, Kar 183 a, S Kallithiro; 161443, Kar 183 a, S Kallithiro; 161678, Kar 189, SSW Amarantos; 161808, Kar 193, NO Dafnospilia; 162021, Evr 133, NO Molocha; 162106, Kar 202, SO Kedros; 162130, Kar 203, O Kedros; 162437, Kar 214 a, O Katafigio; 162577, Kar 217, NW Moni Petra; 162626, Kar 219, S Kastanea; 162738, Kar 223 a, SW Kedros;

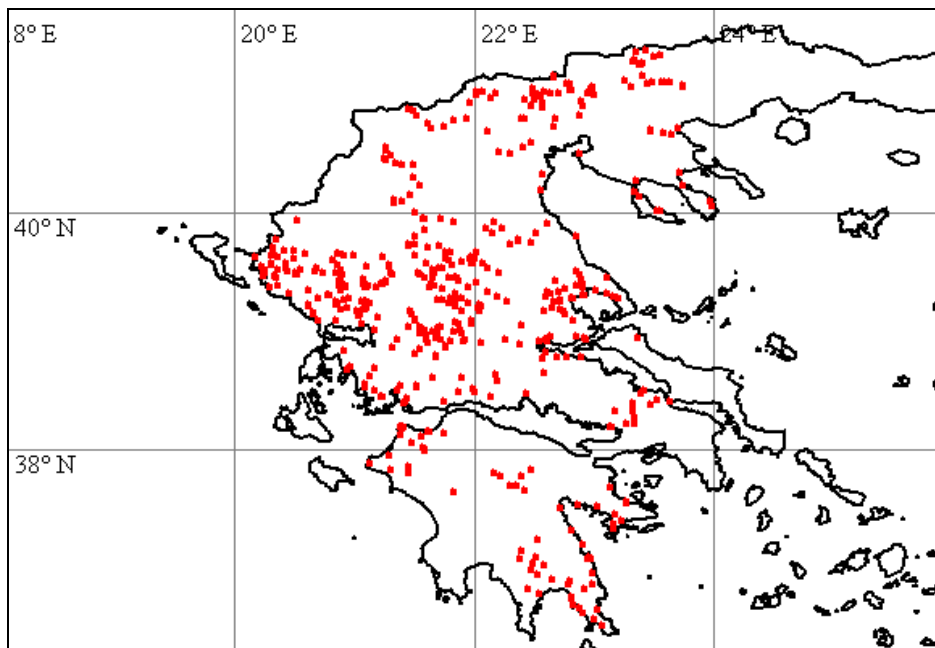

162750, Kar 223 a, SW Kedros; 162869, Kar 223 e, S Kedros; 162951, Kar 225 a, S Rendina; 163086, Evr 129 a, S Fourni; 163378, Kar 229, N Rendina; 163544, Fth 395 d, NW Paleokastro; 163622, Fth 395 i, SO Paleokastro; 163915, Evr 136, SO Klisto; 164278, Evr 144 c, SO Ag Trias; 164817, Evr 153, S Klavasio; 165257, Evr 164 c, SW Dermati; 165270, Evr 165 a, NO Proussos; 165315, Evr 165 b, NO Proussos; 165751, Evr 171, Karpenisi; 166094, Fth 396 c, Tymfrystos; 166104, Fth 396 d, Tymfrystos; 166210, Fth 398, Mesea Kapsi; 166371, Fth 402, Paleovracha; 166461, Evr 180 b, SO Kalesmeno; 166549, Evr 181, W Kalesmeno; 166616, Evr 184, Nea Viniani; 166681, Evr 186, SO Kerasochori; 166797, Evr 189 a, W Krentis; 167015, Evr 192 a, NO Tripotamo; 167140, Evr 195 a, NO Viniani; 167251, Evr 195 d, NO Viniani; 167298, Evr 196 a, SW Dafni; 167449, Evr 197 a, S Paleokatouna; 167483, Evr 197 c, S Paleokatouna; 167495, Evr 197 c, S Paleokatouna; 167720, Evr 201, Velaora; 167855, Evr 206, NW Limeri; 167883, Evr 209, Granitsa; 168028, Evr 211 b, W Lithochori; 168055, Evr 211 c, NW Lithochori; 168133, Evr 212 b, Dytiki Frangista; 168286, Evr 216 a, S Dytiki Frangista; 168325, Evr 216 b, S Dytiki Frangista; 168418, Evr 220, SO Ag. Georgios; 168532, Eto 521, O Chouni; 168646, Eto 524, Karamaneika; 168647, Eto 524, Karamaneika

#### ***Carduus taygeteus***

167356, Evr 196 b, O Dafni

#### ***Carduus thoermeri***

165083, Evr 163, NW Karitsa; 165585, Evr 168 g, S Stefano; 165864, Evr 174, NW Ag. Nikolaos; 167152, Evr 195 a, NO Viniani; 168204, Evr 213 a, O Dytiki Frangista

#### ***Carduus tmoleus***

160906, Tri 360, N Neochori; 162013, Evr 133, NO Molocho

#### ***Carex distans***

163552, Fth 395 d, NW Paleokastro; 164001, Evr 140, Koritsa; 165956, Evr 177, O Ag. Nikolaos; 165995, Evr 179 a, OSO Ag. Nikolaos; 167089, Evr 193, O Krentis

#### ***Carex flacca***

158947, Gre 203 c, NW Grevena; 159251, Gre 209 a, SO Oropedi; 159501, Gre 213 a, W Elatos; 159759, Gre 216 b, SO Dotsiko; 159979, Gre 220 a, W Karpero; 160080, Gre 220 b, W Karpero; 160408, Tri 341, SO Ellinokastro; 160627, Tri 349, NW Filyra; 161303, Kar 181 f, W Kappa; 161534, Kar 184, S Rachoula; 161947, Kar 197, SW Apidea; 162710, Kar 221, SW Kastanea; 162884, Kar 223 f, S Kedros; 163550, Fth 395 d, NW Paleokastro; 163576, Fth 395 e, N Paleokastro; 163913, Evr 136, SO Klisto; 164913, Evr 156, O Mikro Chorio; 165108, Evr 162, NW Karitsa; 165872, Evr 175, N Ag. Nikolaos; 166256, Fth 399, NO Mesea Kapsi; 168616, Eto 523, S Chouni

#### ***Carex hallerana***

159744, Gre 216 b, SO Dotsiko

**Carex hirta**

159949, Gre 219, N Anixis

**Carex muricata**

159702, Gre 216 a, NW Kalirachi

**Carex otrubae**

160050, Gre 220 b, W Karpero; 161042, Tri 366, SO Keramidi; 162712, Kar 221, SW Kastanea; 163124, Evr 129 b, SO Fourni; 164013, Evr 140, Koritsa; 164784, Evr 152, NO Klavsio; 166063, Fth 396 a, SW Tymfrystos; 167088, Evr 193, O Krentis

**Carex pendula**

162329, Kar 210, S Loutra Kaitsis; 164940, Evr 158, SO Mikro Chorio

**Carex polyphylla**

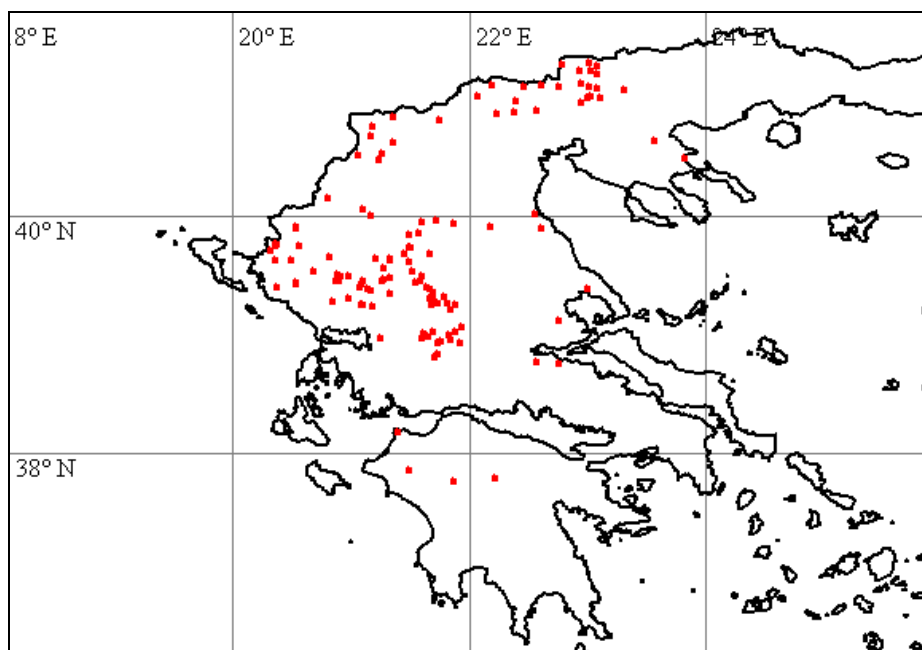

160047, Gre 220 b, W Karpero; 160576, Tri 347, SW Filyra; 161524, Kar 183 b, SW Kallithiro; 161675, Kar 189, SSW Amaranatos; 162517, Kar 216, NW Katafigio; 163269, Evr 130, O Fourni; 163488, Fth 395 a, NNW Paleokastro; 164306, Evr 145, SO Ag Trias; 164390, Evr 147 b, SO Ag Trias; 164592, Evr 149 a, NW Karpenisi; 164954, Evr 158, SO Mikro Chorio; 165163, Evr 164 a, SW Karitsa; 165441, Evr 166, WSW Karpenisi; 166228, Fth 398, Mesea Kapsi; 166672, Evr 185, NW Nea Viniani; 166769, Evr 188, W Krentis; 167225, Evr 195 c, NO Viniani; 168179, Evr 213 a, O Dytiki Frangista

**Carex sylvatica**

168781, Evr 158, SO Mikro Chorio

**Carpinus orientalis**

158747, Ioa 866, Driskos; 160546, Tri 346, O Filyra; 161385, Kar 181 j, O Ellinopyrgos; 162346, Kar 210, S Loutra Kaitsis; 164864, Evr 154, Klavsio

**Carthamus lanatus**

160883, Tri 360, N Neochori; 161060, Tri 367, SO Keramidi; 166929, Evr 191 a, N Tsoukka; 167484, Evr 197 c, S Paleokatouna; 167756, Evr 203, NO Velaora; 168372, Evr 218, SW Ag. Georgios; 168453, Eto 518, NO Chouni; 168536, Eto 521, O Chouni; 168674, Eto 526, N Potamoula; 168763, Eto 528, SSW Potamoula

**Castanea sativa**

164304, Evr 145, SO Ag Trias



### **Catapodium rigidum**

158691, Ioa 866, Driskos; 159137, Gre 207, SO Rodia; 160572, Tri 347, SW Filyra; 160646, Tri 351, SO Pialia; 160772, Tri 356, O Trikala; 161297, Kar 181 f, W Kappa; 161395, Kar 181 k, Ellinopyrgos; 161833, Kar 194, SW Dafnospilia; 161897, Kar 196, SW Apidea; 162966, Kar 225 a, S Rendina; 163072, Evr 129 a, S Fourni; 163337, Kar 228, N Rendina; 163640, Fth 395 i, SO Paleokastro; 163960, Evr 138, SO Klisto; 164314, Evr 145, SO Ag Trias; 165026, Evr 159, S Mikro Chorio; 165168, Evr 164 a, SW Karitsa; 165321, Evr 165 b, NO Proussos; 165379, Evr 166, WSW Karpenisi; 165736, Evr 171, Karpenisi; 166373, Fth 402, Paleovracha; 166466, Evr 180 b, SO Kalesmeno; 166570, Evr 182, W Kalesmeno; 166651, Evr 185, NW Nea Viniani; 166742, Evr 188, W Krentis; 166908, Evr 191 a, N Tsoukka; 167173, Evr 195 b, NO Viniani; 167282, Evr 196 a, SW Dafni; 167653, Evr 199 b, SO Velaora; 167718, Evr 201, Velaora; 167858, Evr 206, NW Limeri; 167945, Evr 210 c, N Granitsa; 168045, Evr 211 c, NW Lithochori; 168222, Evr 213 b, O Dytiki Frangista; 168534, Eto 521, O Chouni

### **Caucalis platycarpus**

158940, Gre 203 c, NW Grevena; 159072, Gre 206, SO Rodia; 159174, Gre 208 a, NW Grevena; 159213, Gre 209 a, SO Oropedi; 159503, Gre 213 a, W Elatos; 159572, Gre 213 b, W Elatos; 159961, Gre 219, N Anixis

### **Centaurea affinis**

162831, Kar 223 d, S Kedros

### **Centaurea alba**

160993, Tri 363, S Diasello

### **Centaurea calcitrapa**

161404, Kar 182, SSW Karditsa; 166986, Evr 191 c, SW Tsoukka; 167497, Evr 197 c, S Paleokatouna; 167700, Evr 200, SO Velaora; 167742, Evr 202, NO Velaora; 168543, Eto 521, O Chouni

### **Centaurea cyanus**

159406, Gre 212 a, O Ekkklisia; 160027, Gre 220 a, W Karpero; 163030, Kar 225 c, NW Rendina; 163357, Kar 228, N Rendina; 165363, Evr 165 d, NO Proussos; 167397, Evr 196 e, ONO Dafni; 167727, Evr 202, NO Velaora

### **Centaurea grisebachii**

160346, Tri 339, S Ellinokastro; 162796, Kar 223 c, SW Kedros; 165390, Evr 166, WSW Karpenisi; 165576, Evr 168 g, S Stefano

### **Centaurea salonitana** subsp. **salonitana**

158961, Gre 203 c, NW Grevena; 159015, Gre 204 b, SO Syndendro; 159105, Gre 206, SO Rodia; 159195, Gre 209 a, SO Oropedi; 159348, Gre 211 a, NW Oropedi; 159524, Gre 213 a, W Elatos; 162216, Kar 206 b, SO Anavra

### **Centaurea solstitialis**

161437, Kar 183 a, S Kallithiro; 168136, Evr 212 b, Dytiki Frangista

### **Centaurea triumfettii**

159668, Gre 215 c, W Kalirachi; 164146, Evr 142 c, SW Fourni; 164159, Evr 142 c, SW Fourni; 166011, Evr 179 b, OSO Ag. Nikolaos

### **Centaurea zuccariniana**

160253, Tri 337, O Platanos; 161855, Kar 195, SW Dafnospilia; 161910, Kar 197, SW Apidea; 162104, Kar 202, SO Kedros; 162281, Kar 208, SO Loutra Kaitsis; 162602, Kar 218, NW Kastanea; 162747, Kar 223 a, SW Kedros; 166499, Evr 180 c, O Kalesmeno; 167619, Evr 199 a, SW Voulpi; 168406, Evr 220, SO Ag. Georgios; 168548, Eto 521, O Chouni; 168632, Eto 524, Karamaneika

### **Centaureum erythraea**

160921, Tri 361, S Achladochori; 161331, Kar 181 g, NO Ellinopyrgos; 161554, Kar 184, S Rachoula; 161928, Kar 197, SW Apidea; 162110, Kar 202, SO Kedros; 162213, Kar 206 b, SO

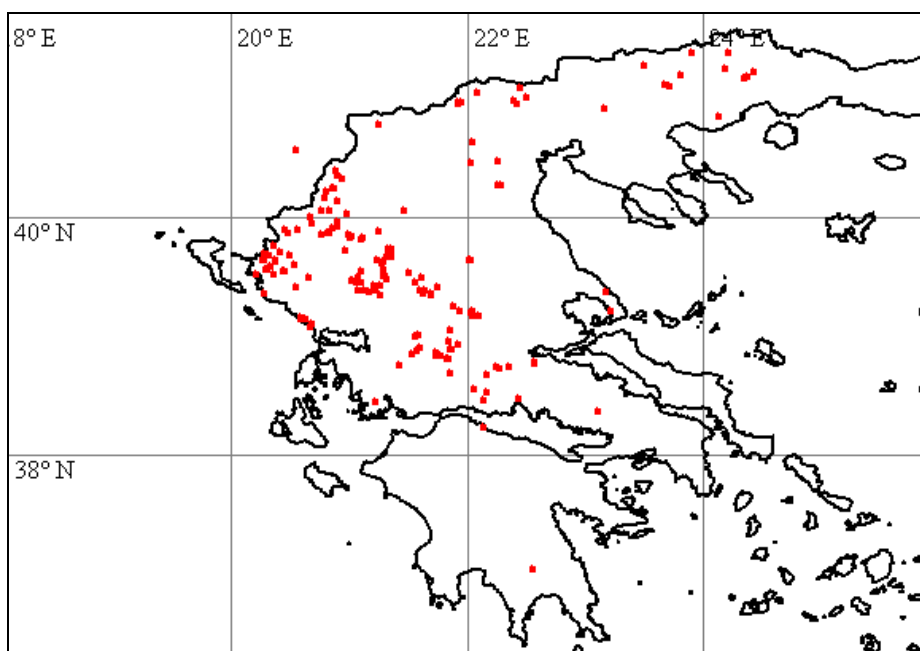

Anavra; 162400, Kar 213, SW Kalithiro; 162808, Kar 223 c, SW Kedros; 162841, Kar 223 e, S Kedros; 164903, Evr 156, O Mikro Chorio; 166239, Fth 398, Mesea Kapsi; 166864, Evr 189 d, NW Krentis; 166918, Evr 191 a, N Tsoukka; 168344, Evr 217, SW Ag. Georgios; 168487, Eto 519, NO Chouni; 168488, Eto 519, NO Chouni; 168601, Eto 523, S Chouni; 168712, Eto 527, SSW Potamoula; 168774, Tri 348, SW Filyra

***Centaurium tenuiflorum***

160121, Tri 335 a, NO Trikala; 160600, Tri 348, SW Filyra; 161201, Kar 181 b, NW Rizovouni; 161772, Kar 192, S Kallifonio; 162289, Kar 208, SO Loutra Kaitsis; 166609, Evr 183, W

Kalesmeno; 166865, Evr 189 d, NW Krentis; 166967, Evr 191 b, N Tsoukka; 167508, Evr 197 c, S Paleokatouna; 167509, Evr 197 c, S Paleokatouna; 168376, Evr 218, SW Ag. Georgios

**Centranthus ruber**

165075, Evr 162, NW Karitsa; 165179, Evr 164 b, SW Karitsa; 165332, Evr 165 b, NO Proussos; 166851, Evr 189 c, W Krentis

**Cephalanthera damasonium**

159116, Gre 206, SO Rodia; 164542, Evr 148 e, NW Karpenisi; 164648, Evr 149 b, NW Karpenisi; 165540, Evr 168 d, NO Stefano

**Cephalanthera rubra**

159032, Gre 204 b, SO Syndendro; 163385, Kar 229, N Rendina; 163538, Fth 395 c, NNW Paleokastro; 163884, Evr 135 e, NW Fournas; 163981, Evr 138, SO Klisto; 164885, Evr 156, O Mikro Chorio; 165070, Evr 160 b, N Megalo Chorio; 167773, Evr 204, S Limeri

**Cerastium banaticum**

164373, Evr 147 b, SO Ag Trias; 166043, Evr 179 e, NO Ag. Nikolaos



**Cerastium brachypetalum subsp. pindigenum**

160085, Gre 220 b, W Karpero; 163131, Evr 129 b, SO Fournas; 163170, Evr 129 c, SO Fournas; 163220, Evr 129 f, O Fournas; 163249, Evr 130, O Fournas; 164018, Evr 140, Koritsa; 164137, Evr 142 b, SW Fournas; 164565, Evr 148 e, NW Karpenisi; 165562, Evr 168 e, O Stefano; 166580, Evr 182, W Kalesmeno; 167613, Evr 198, SW Voulpi; 167912, Evr 210 b, N Granitsa

**Cerastium brachypetalum subsp. roeseri**

158690, loa 866, Driskos; 158777, Gre 202, Kranea; 159005, Gre 204 a, SO Syndendro; 159209, Gre 209 a, SO Oropedi; 159262, Gre 209 b, SO Oropedi; 159704, Gre 216 a, NW Kalirachi; 159919, Gre 218 b, SO Ag. Theodori; 161587, Kar 185, SSW Rachoula; 161724, Kar 190, Amarantos; 162002, Kar 199, SW Apidea; 163179, Evr 129 c, SO Fournas; 163404, Evr 131, SSO Fournas; 163412, Evr 132, SSO Fournas; 163487, Fth 395 a, NNW Paleokastro;

163528, Fth 395 c, NNW Paleokastro; 163791, Evr 135 c, NW Fourná; 164063, Evr 141, Korítsa; 164089, Evr 142 a, SW Fourná; 164198, Evr 143 a, SO Ag. Trias; 164216, Evr 143 a, SO Ag. Trias; 164349, Evr 147 a, SO Ag Trias; 164376, Evr 147 b, SO Ag Trias; 164536, Evr 148 d, NW Karpenisi; 164553, Evr 148 e, NW Karpenisi; 164713, Evr 150, Stenoma; 165045, Evr 160 a, N Megalo Chorio; 165370, Evr 165 d, NO Proussos; 165458, Evr 167, WSW Karpenisi; 165603, Evr 169, Milea; 165703, Evr 170 c, O Fidakia; 165894, Evr 175, N Ag. Nikolaos; 165941, Evr 177, O Ag. Nikolaos; 166028, Evr 179 d, NO Ag. Nikolaos; 166429, Evr 180 b, SO Kalesmeno; 167941, Evr 210 c, N Granítsa; 168771, Gre 206, SO Rodia

#### ***Cerastium brachypetalum* subsp. *tenoreanum***

159100, Gre 206, SO Rodia; 159409, Gre 212 a, O Ekkklisia; 159775, Gre 216 b, SO Dotsiko; 160639, Tri 350, NW Filyra; 160977, Tri 362, S Diasello; 163112, Evr 129 b, SO Fourná; 164184, Evr 142 c, SW Fourná; 166723, Evr 188, W Krentis

#### ***Cerastium candidissimum***

164499, Evr 148 c, NW Karpenisi

#### ***Cerastium glomeratum***

159685, Gre 216 a, NW Kalirachi; 161664, Kar 189, SSW Amaranotos; 162100, Kar 202, SO Kedros; 162139, Kar 203, O Kedros; 163374, Kar 229, N Rendina; 163739, Evr 135 b, SSW Fourná; 164169, Evr 142 c, SW Fourná; 164473, Evr 148 b, W Karpenisi; 165729, Evr 171, Karpenisi

#### ***Cerastium illyricum* subsp. *brachiatum***

163478, Evr 132, SSO Fourná

#### ***Cerastium semidecandrum***

158933, Gre 203 c, NW Grevena; 159626, Gre 213 d, W Elatos; 163846, Evr 135 d, NW Fourná; 164012, Evr 140, Korítsa

#### ***Cercis siliquastrum***

161373, Kar 181 j, O Ellinopyrgos; 162802, Kar 223 c, SW Kedros; 165119, Evr 161, SW Megalo Chorio; 168352, Evr 217, SW Ag. Georgios

#### ***Cerinth minor* subsp. *auriculata***

158939, Gre 203 c, NW Grevena; 159139, Gre 207, SO Rodia; 159298, Gre 210, SO Oropedi; 159545, Gre 213 a, W Elatos

#### ***Cerinth minor* subsp. *minor***

165086, Evr 163, NW Karítsa

#### ***Ceterach officinarum***

163904, Evr 136, SO Klisto; 166625, Evr 184, Nea Viniani; 167954, Evr 210 c, N Granítsa

#### ***Chaenorhinum minus***

158856, Gre 203 a, NW Grevena; 165092, Evr 163, NW Karítsa; 166903, Evr 191 a, N Tsoukka

#### ***Chaerophyllum temulentum***

158723, Ioa 866, Driskos; 159109, Gre 206, SO Rodia; 159639, Gre 214, Kalirachi; 161517, Kar 183 b, SW Kallithiro; 162325, Kar 210, S Loutra Kaitsis; 162652, Kar 219, S Kastanea; 162727, Kar 222, S Moucho; 163126, Evr 129 b, SO Fourná; 163271, Evr 130, O Fourná; 163408, Evr 132, SSO Fourná; 163701, Fth 395 j, SO Paleokastro; 163890, Evr 136, SO Klisto; 164120, Evr 142 a, SW Fourná; 164302, Evr 145, SO Ag Trias; 164344, Evr 146, SO Ag Trias; 164481, Evr 148 b, W Karpenisi; 164795, Evr 152, NO Klavasio; 164914, Evr 157, SO Mikro Chorio; 165170, Evr 164 a, SW Karítsa; 165382, Evr 166, WSW Karpenisi; 165765, Evr 171, Karpenisi; 165857, Evr 174, NW Ag. Nikolaos; 165925, Evr 176, Ag. Nikolaos; 166234, Fth 398, Mesea Kapsi; 167095, Evr 194, O Kerasochori; 167955, Evr 210 c, N Granítsa; 168168, Evr 212 c, Dytiki Frangista

#### ***Chamaecytisus eriocarpus***

164230, Evr 143 b, SO Ag. Trias; 165870, Evr 175, N Ag. Nikolaos

#### ***Chamaecytisus heuffelii***

159860, Gre 217 a, S Grevena; 166750, Evr 188, W Krentis



### **Chamomilla recutita**

159047, Gre 205, SO Syndendro; 159309, Gre 210, SO Oropedi; 159478, Gre 213 a, W Elatos; 159858, Gre 217 a, S Grevena; 160032, Gre 220 a, W Karpero; 160088, Gre 221, Karpero; 160168, Tri 335 a, NO Trikala; 160228, Tri 336, W Platanos; 160432, Tri 342, S Parapotamo; 160511, Tri 344, NO Filyra; 160690, Tri 354, W Dendrochori; 160765, Tri 356, O Trikala; 160805, Tri 357, W Taxiarche; 160947, Tri 362, S Diasello; 161017, Tri 365, S Farkadon; 161087, Tri 368, S Trikala; 161210, Kar 181 c, O Kranea; 161238, Kar 181 d, WSW Magoula; 161468, Kar 183 a, S Kallithiro; 161681, Kar 189, SSW Amarantos; 161750, Kar 191, SO Zaimi; 162206, Kar 206 a, SO Anavra; 162505, Kar 215, O Katafigio; 162619, Kar 219, S Kastanea; 162623, Kar 219, S Kastanea; 162858, Kar 223 e, S Kedros; 162948, Kar 225 a, S Rendina; 163138, Evr 129 b, SO Fourni; 163635, Fth 395 i, SO Paleokastro; 163845, Evr 135 d, NW Fourni; 163937, Evr 137, SO Klisto; 164295, Evr 144 c, SO Ag Trias; 164796, Evr 152, NO Klavsio; 165785, Evr 172, O Karpenisi; 166244, Fth 398, Mesea Kapsi; 166286, Fth 400, O Ptelea; 166638, Evr 184, Nea Viniani; 166765, Evr 188, W Krentis; 166957, Evr 191 b, N Tsoukka; 167036, Evr 192 b, NW Tripotamo; 167889, Evr 210 a, Granitsa; 167923, Evr 210 c, N Granitsa; 168060, Evr 211 c, NW Lithochori; 168159, Evr 212 c, Dytiki Frangista; 168577, Eto 522, S Chouni; 168719, Eto 527, SSW Potamoula

### **Chenopodium album**

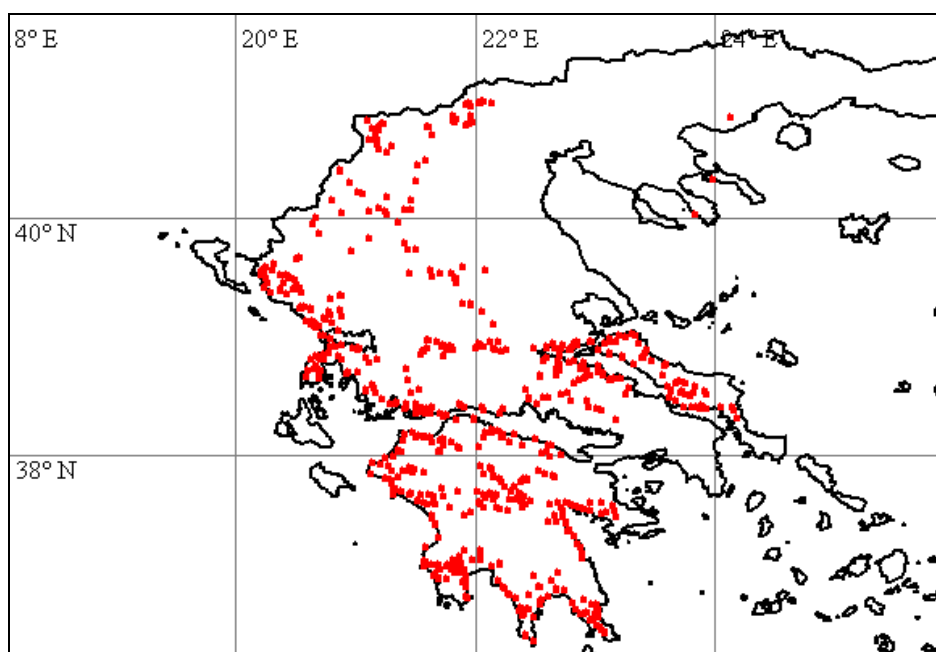

159461, Gre 212 b, NO Ekkklisia; 160435, Tri 342, S Parapotamo; 160504, Tri 344, NO Filyra; 160692, Tri 354, W Dendrochori; 160818, Tri 357, W Taxiarche; 161051, Tri 366, SO Keramidi; 161104, Tri 368, S Trikala; 161116, Tri 369, S Trikala; 161215, Kar 181 c, O Kranea; 161459, Kar 183 a, S Kallithiro; 161784, Kar 192, S Kallifonio; 162147, Kar 203, O Kedros; 162376, Kar 212, SO Makryrachi; 168506, Eto 520, NO Chouni

### **Chenopodium botrys**

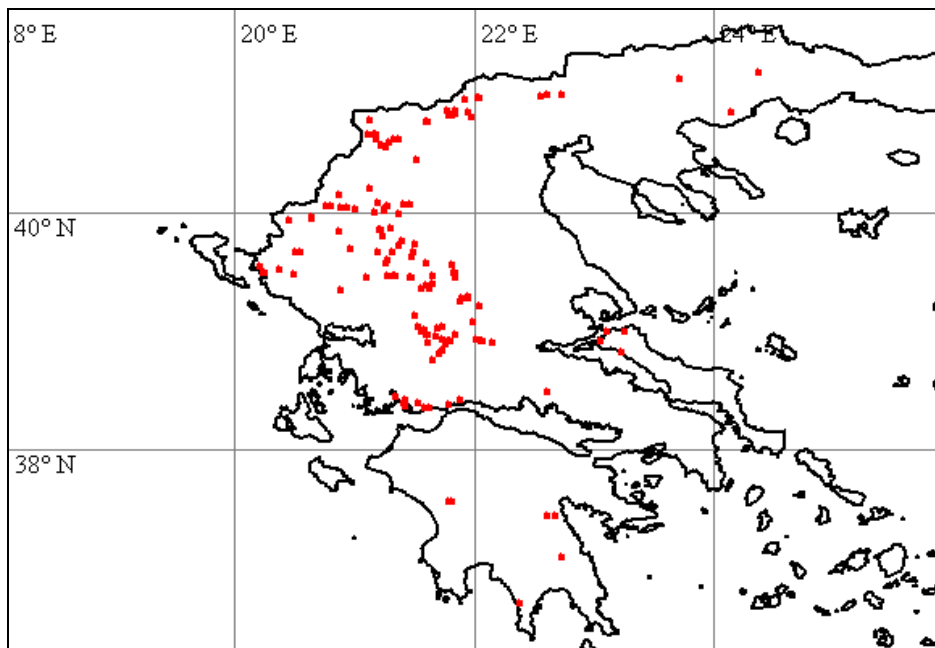

160711, Tri 355, SW Prinos; 160797, Tri 356, O Trikala; 161125, Tri 369, S Trikala; 161234, Kar 181 c, O Kranea; 161487, Kar 183 a, S Kallithiro; 161512, Kar 183 b, SW Kallithiro; 161760, Kar 191, SO Zaimi; 162077, Kar 202, SO Kedros; 163361, Kar 228, N Rendina; 164871, Evr 155, NW Klavasio; 165024, Evr 159, S Mikro Chorio; 165249, Evr 164 b, SW Karitsa; 166297, Fth 400, O Ptelea; 166810, Evr 189 a, W Krentis; 166897, Evr 191 a, N Tsoukka; 167213, Evr 195 c, NO Viniani; 167364, Evr 196 c, O Dafni; 167573, Evr 197 e, S Paleokatouna; 167962, Evr 210 c, N Granitsa; 168221, Evr 213 b, O Dytiki Frangista; 168421, Evr 220, SO Ag. Georgios

#### **Chenopodium polyspermum**

167284, Evr 196 a, SW Dafni

#### **Chenopodium vulvaria**

161043, Tri 366, SO Keramidi; 162142, Kar 203, O Kedros; 162371, Kar 212, SO Makryrrachi; 165777, Evr 172, O Karpenisi

#### **Chrysanthemum segetum**

160474, Tri 343, W Parapotamo; 160518, Tri 345, NO Filyra; 160762, Tri 355, SW Prinos; 160877, Tri 359, SW Neochori; 161009, Tri 364, S Grizano; 161073, Tri 367, SO Keramidi; 161213, Kar 181 c, O Kranea; 161444, Kar 183 a, S Kallithiro; 161576, Kar 185, SSW Rachoula; 161755, Kar 191, SO Zaimi; 161885, Kar 196, SW Apidea; 162112, Kar 202, SO Kedros; 166333, Fth 401, N Paleovracha; 168686, Eto 526, N Potamoula

#### **Chrysopogon gryllus**

160260, Tri 337, O Platanos; 160353, Tri 339, S Ellinokastro; 160617, Tri 349, NW Filyra; 162787, Kar 223 b, SW Kedros; 162876, Kar 223 f, S Kedros

#### **Cichorium intybus**

159968, Gre 219, N Anixis; 160859, Tri 358, NW Petroto; 160864, Tri 359, SW Neochori; 160896, Tri 360, N Neochori; 161441, Kar 183 a, S Kallithiro; 162061, Kar 201, SO Kallifoni; 162455, Kar 214 a, O Katafigio; 165234, Evr 164 b, SW Karitsa; 166088, Fth 396 c, Tymfrystos; 166246, Fth 399, NO Mesea Kapsi; 167216, Evr 195 c, NO Viniani; 167451, Evr 197 a, S Paleokatouna; 168260, Evr 215, SSO Dytiki Frangista; 168279, Evr 216 a, S Dytiki Frangista

#### **Cirsium arvense**

160151, Tri 335 a, NO Trikala; 161097, Tri 368, S Trikala

#### **Cirsium heldreichii**

160542, Tri 346, O Filyra; 161424, Kar 182, SSW Karditsa

#### **Cirsium vulgare**

161258, Kar 181 d, WSW Magoula

#### **Cistus incanus**

158703, Ioa 866, Driskos; 158914, Gre 203 c, NW Grevena; 159266, Gre 209 b, SO Oropedi; 159580, Gre 213 b, W Elatos; 159822, Gre 217 b, S Grevena; 160262, Tri 337, O Platanos; 160625, Tri 349, NW Filyra; 161314, Kar 181 f, W Kappa; 161535, Kar 184, S Rachoula; 161846, Kar 195, SW Dafnospilia; 161923, Kar 197, SW Apidea; 162177, Kar 205, SO Anavra; 162480, Kar 214 b, O Katafigio; 162670, Kar 220, SW Kastanea; 162803, Kar 223 c, SW Kedros; 163003, Kar 225 b, NW Rendina; 163301, Kar 227, N Rendina; 163502, Fth 395 b, NNW Paleokastro; 164803, Evr 152, NO Klavasio; 165950, Evr 177, O Ag. Nikolaos; 166262, Fth 399, NO Mesea Kapsi; 166758, Evr 188, W Krentis; 166996, Evr 192 a, NO Tripotamo; 167345, Evr 196 b, O Dafni; 167494, Evr 197 c, S Paleokatouna; 167868, Evr 206, NW Limeri; 168189, Evr 213 a, O Dytiki Frangista; 168495, Eto 519, NO Chouni

### **Cistus salvifolius**

161598, Kar 186, S Rachoula

### **Clematis flammula**

161282, Kar 181 f, W Kappa; 167012, Evr 192 a, NO Tripotamo; 167312, Evr 196 a, SW Dafni; 167543, Evr 197 d, S Paleokatouna; 167709, Evr 201, Velaora; 168369, Evr 218, SW Ag. Georgios; 168530, Eto 520, NO Chouni

### **Clematis vitalba**

162124, Kar 203, O Kedros; 165255, Evr 164 c, SW Dermati; 165311, Evr 165 b, NO Proussos; 166115, Fth 396 e, O Tymfrystos; 166363, Fth 402, Paleovracha; 166736, Evr 188, W Krentis; 166932, Evr 191 a, N Tsoukka; 167447, Evr 197 a, S Paleokatouna; 168626, Eto 523, S Chouni

### **Clinopodium vulgare subsp. arundanum**

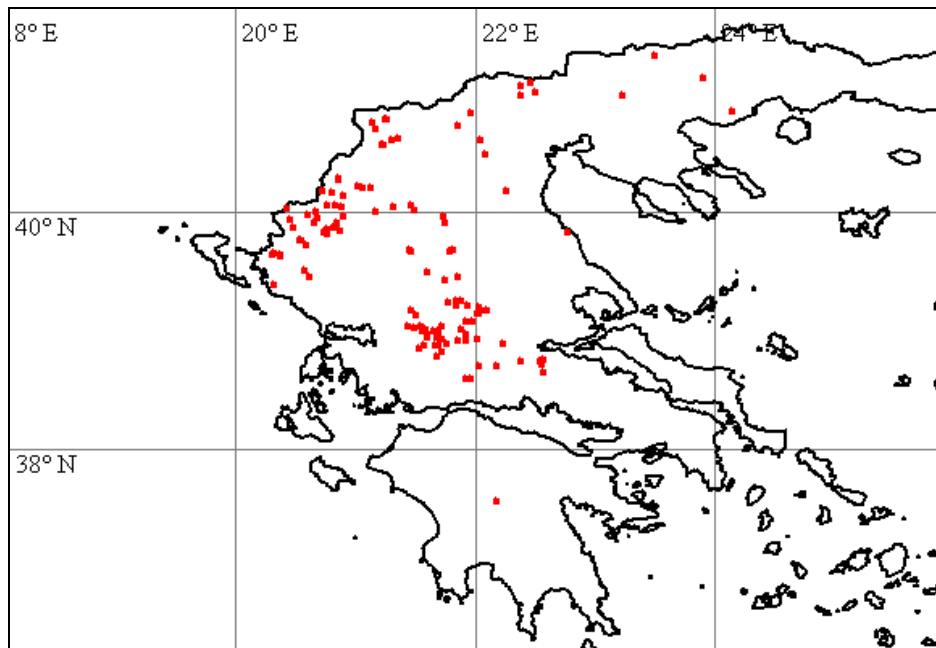

159835, Gre 217 b, S Grevena; 160287, Tri 337, O Platanos; 160407, Tri 341, SO Ellinokastro; 160571, Tri 347, SW Filyra; 161186, Kar 181 b, NW Rizovouni; 161283, Kar 181 f, W Kappa; 161519, Kar 183 b, SW Kallithiro; 161649, Kar 189, SSW Amarantos; 161942, Kar 197, SW Apidea; 162228, Kar 206 b, SO Anavra; 162471, Kar 214 b, O Katafigio; 162693, Kar 221, SW Kastanea; 162774, Kar 223 b, SW Kedros; 162863, Kar 223 e, S Kedros; 162914, Kar 224, NO Smokovo; 163229, Evr 129 g, O Fourni; 163305, Kar 227, N Rendina; 163556, Fth 395 d, NW Paleokastro; 163718, Fth 395 k, NW Ag. Georgios; 164729, Evr 151, S Karpenisi; 165085, Evr 163, NW Karitsa; 165294, Evr 165 a, NO Proussos; 165600, Evr 169, Milea; 165711, Evr 170 c, O Fidakia; 165863, Evr 174, NW Ag. Nikolaos; 166159, Fth 397 a, O Tymfrystos; 166318, Fth 400, O Ptelea; 166382, Evr 180 a, SO Kalesmeno; 166565, Evr 181, W Kalesmeno; 166692, Evr 186, SO Kerasochori; 166824, Evr 189 b, W Krentis; 166980, Evr 191 c, SW Tsoukka; 167150, Evr 195 a, NO Viniani; 167357, Evr 196 b, O Dafni; 167536, Evr 197 d, S Paleokatouna; 167628, Evr 199 a, SW Voulpi; 167726, Evr 202, NO Velaora; 167929, Evr 210 c, N Granitsa; 168059, Evr 211 c, NW Lithochori; 168187, Evr 213 a, O Dytiki Frangista; 168272, Evr 216 a, S Dytiki Frangista; 168486, Eto 519, NO Chouni; 168622, Eto 523, S Chouni

### **Clypeola jonthlaspi**

159030, Gre 204 b, SO Syndendro; 159279, Gre 209 b, SO Oropedi; 159782, Gre 216 c, SO Dotsiko; 162017, Evr 133, NO Molocha; 163350, Kar 228, N Rendina; 165069, Evr 160 b, N Megalo Chorio; 165091, Evr 163, NW Karitsa; 165240, Evr 164 b, SW Karitsa; 165773, Evr 172, O Karpenisi; 166475, Evr 180 b, SO Kalesmeno; 167133, Evr 195 a, NO Viniani; 167668, Evr 199 b, SO Velaora; 167875, Evr 208, S Granitsa; 167902, Evr 210 b, N Granitsa

### **Cnicus benedictus**

159260, Gre 209 b, SO Oropedi; 159894, Gre 217 d, NW Ag. Theodori; 160861, Tri 359, SW Neochori; 161011, Tri 364, S Grizano; 161906, Kar 197, SW Apidea; 162960, Kar 225 a, S Rendina

### **Cnidium silaifolium**

165082, Evr 162, NW Karitsa

### **Colutea arborescens**

158686, loa 866, Driskos; 158876, Gre 203 b, NW Grevena; 159146, Gre 207, SO Rodia; 159188, Gre 209 a, SO Oropedi; 159534, Gre 213 a, W Elatos; 159881, Gre 217 c, NW Ag. Theodori; 162214, Kar 206 b, SO Anavra; 165098, Evr 162, NW Karitsa; 165253, Evr 164 c, SW Dermati

### **Conium maculatum**

162385, Kar 212, SO Makryrachi

### **Consolida ajacis**

161482, Kar 183 a, S Kallithiro; 162544, Kar 217, NW Moni Petra; 163589, Fth 395 g, Paleokastro; 164281, Evr 144 c, SO Ag Trias; 165374, Evr 165 d, NO Proussos; 166098, Fth 396 d, Tymfrystos; 166135, Fth 397 a, O Tymfrystos; 166265, Fth 400, O Ptelea; 166686, Evr 186, SO Kerasochori; 166881, Evr 190, NO Tsoukka; 167021, Evr 192 a, NO Tripotamo; 167270, Evr 196 a, SW Dafni; 168563, Eto 522, S Chouni

### **Consolida phrygia**

162188, Kar 206 a, SO Anavra; 162189, Kar 206 a, SO Anavra; 162377, Kar 212, SO Makryrachi

### **Consolida regalis**

158923, Gre 203 c, NW Grevena; 159044, Gre 205, SO Syndendro; 159910, Gre 218 a, SO Ag. Theodori; 160028, Gre 220 a, W Karpero; 160196, Tri 335 c, NO Trikala; 160687, Tri 354, W Dendrochori; 161021, Tri 365, S Farkadon; 162352, Kar 211, S Loutra Kaitsis; 162353, Kar 211, S Loutra Kaitsis; 165129, Evr 162, NW Karitsa

### **Convolvulus althaeoides**

159888, Gre 217 d, NW Ag. Theodori; 160978, Tri 363, S Diasello; 164426, Evr 148 a, W Karpenisi; 165768, Evr 171, Karpenisi; 166482, Evr 180 b, SO Kalesmeno; 166690, Evr 186, SO Kerasochori; 166790, Evr 189 a, W Krentis; 166927, Evr 191 a, N Tsoukka; 166984, Evr 191 c, SW Tsoukka; 167121, Evr 195 a, NO Viniani; 167255, Evr 196 a, SW Dafni; 167482, Evr 197 c, S Paleokatouna; 167631, Evr 199 a, SW Voulpi; 168020, Evr 211 b, W Lithochori; 168087, Evr 212 a, NW Dytiki Frangista; 168274, Evr 216 a, S Dytiki Frangista; 168529, Eto 520, NO Chouni

### **Convolvulus arvensis**

158733, loa 866, Driskos; 158852, Gre 203 a, NW Grevena; 159018, Gre 204 b, SO Syndendro; 159460, Gre 212 b, NO Ekkklisia; 159646, Gre 215 a, W Kalirachi; 159828, Gre 217 b, S Grevena; 160109, Gre 221, Karpero; 160156, Tri 335 a, NO Trikala; 160210, Tri 336, W Platanos; 160515, Tri 344, NO Filyra; 160795, Tri 356, O Trikala; 160870, Tri 359, SW Neochori; 161019, Tri 365, S Farkadon; 161086, Tri 368, S Trikala; 161196, Kar 181 b, NW Rizovouni; 161242, Kar 181 d, WSW Magoula; 161411, Kar 182, SSW Karditsa; 161765, Kar 191, SO Zaimi; 162053, Evr 134, NO Molocha; 162204, Kar 206 a, SO Anavra; 162520, Kar 216, NW Katafigio; 162721, Kar 222, S Moucho; 162868, Kar 223 e, S Kedros; 163022, Kar 225 c, NW Rendina; 163161, Evr 129 b, SO Founa; 163339, Kar 228, N Rendina; 163499, Fth 395 b, NNW Paleokastro; 163643, Fth 395 i, SO Paleokastro; 163804, Evr 135 c, NW Founa; 163933, Evr 137, SO Klisto; 164183, Evr 142 c, SW Founa; 164405, Evr 148 a, W Karpenisi; 164641, Evr 149 b, NW Karpenisi; 164846, Evr 154, Klavasio; 164917, Evr 157, SO Mikro Chorio; 165196, Evr 164 b, SW Karitsa; 165469, Evr 167, WSW Karpenisi; 165706, Evr 170 c, O Fidakia; 165972, Evr 178, O Ag. Nikolaos; 166168, Fth 397 b, O Tymfrystos; 166430, Evr 180 b, SO Kalesmeno; 166798, Evr 189 a, W Krentis; 167010, Evr 192 a, NO Tripotamo; 167132, Evr 195 a, NO Viniani; 167421, Evr 196 f,



SO Mavrommata; 167655, Evr 199 b, SO Velaora; 167894, Evr 210 a, Granitsa; 167932, Evr 210 c, N Granitsa; 168058, Evr 211 c, NW Lithochori; 168155, Evr 212 c, Dytiki Frangista; 168442, Eto 518, NO Chouni; 168505, Eto 520, NO Chouni; 168775, Tri 358, NW Petroto; 168776, Kar 201, SO Kallifoni

### ***Convolvulus betonicifolius***

158893, Gre 203 b, NW Grevena; 159930, Gre 218 b, SO Ag. Theodori; 160049, Gre 220 b, W Karpero; 160140, Tri 335 a, NO Trikala; 161165, Kar 181 a, SW Agnandero; 161252, Kar 181 d, WSW Magoula; 162065, Kar 201, SO Kallifoni; 162222, Kar 206 b, SO Anavra; 162857, Kar 223 e, S Kedros

### ***Convolvulus cantabrica***

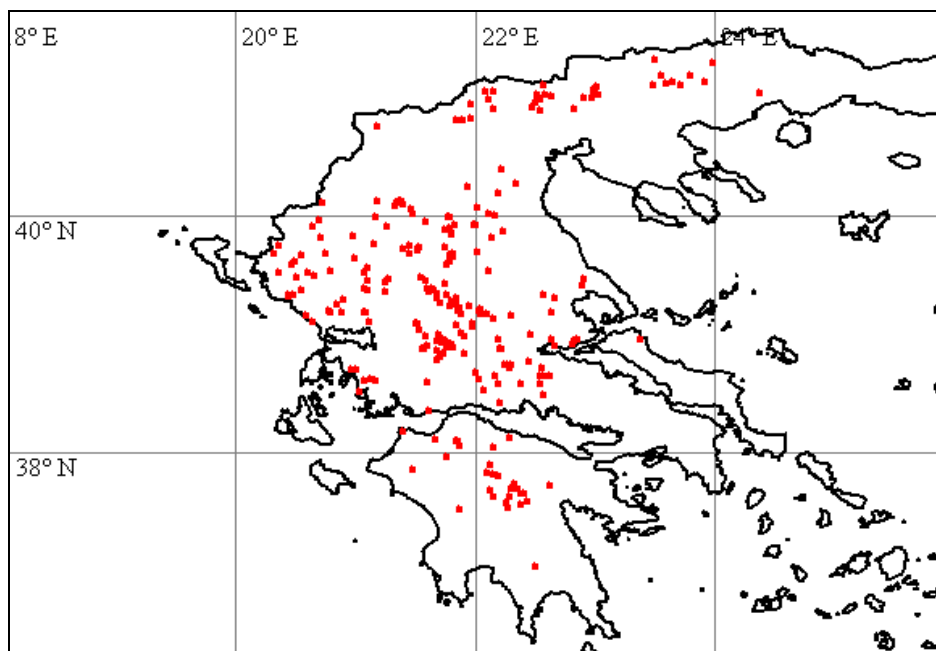

158709, Ioa 866, Driskos; 158794, Gre 202, Kranea; 158861, Gre 203 a, NW Grevena; 159014, Gre 204 b, SO Syndendro; 159247, Gre 209 a, SO Oropedi; 159475, Gre 213 a, W Elatos; 159790, Gre 216 c, SO Dotsiko; 159809, Gre 217 a, S Grevena; 160010, Gre 220 a, W Karpero; 160125, Tri 335 a, NO Trikala; 160266, Tri 337, O Platanos; 160371, Tri 341, SO Ellinokastro; 160980, Tri 363, S Diasello; 161065, Tri 367, SO Keramidi; 161295, Kar 181 f, W Kappa; 161596, Kar 186, S Rachoula; 161703, Kar 190, Amarantos; 161805, Kar 193, NO Dafnospilia; 162055, Evr 134, NO Molocha; 162096, Kar 202, SO Kedros; 162219, Kar 206 b, SO Anavra; 162284, Kar 208, SO Loutra Kaitsis; 162487, Kar 214 b, O Katafigio; 162557, Kar 217, NW Moni Petra; 162676, Kar 220, SW Kastanea; 162775, Kar 223 b, SW Kedros; 162859, Kar 223 e, S Kedros; 162970, Kar 225 a, S Rendina; 163364, Kar 229, N Rendina; 163553, Fth 395 d, NW Paleokastro; 163686, Fth 395 j, SO Paleokastro; 163910, Evr 136, SO Klisto; 164407, Evr 148 a, W Karpenisi; 164690, Evr 150, Stenoma; 164750, Evr 151, S Karpenisi; 164962, Evr 158, SO Mikro Chorio; 165142, Evr 164 a, SW Karitsa; 165317, Evr 165 b, NO Proussos; 165424, Evr 166, WSW Karpenisi; 165641, Evr 170 a, SO Sella; 165747, Evr 171, Karpenisi; 166410, Evr 180 a, SO Kalesmeno; 166557, Evr 181, W Kalesmeno; 167116, Evr 195 a, NO Viniani; 167585, Evr 197 f, S Paleokatouna; 167812, Evr 207, S Granitsa; 168103, Evr 212 a, NW Dytiki Frangista; 168341, Evr 217, SW Ag. Georgios; 168527, Eto 520, NO Chouni

### ***Conyza bonariensis***

160465, Tri 343, W Parapotamo; 160995, Tri 364, S Grizano; 166803, Evr 189 a, W Krentis; 167564, Evr 197 e, S Paleokatouna

### ***Conyza canadensis***

161564, Kar 184, S Rachoula

### ***Cornus mas***

158953, Gre 203 c, NW Grevena; 164965, Evr 158, SO Mikro Chorio

### ***Coronilla cretica***

159344, Gre 210, SO Oropedi; 160017, Gre 220 a, W Karpero; 160250, Tri 336, W Platanos; 161114, Tri 369, S Trikala; 166422, Evr 180 b, SO Kalesmeno; 166556, Evr 181, W Kalesmeno; 166680, Evr 186, SO Kerasochori; 166809, Evr 189 a, W Krentis

### **Coronilla scorpioides**

158791, Gre 202, Kranea; 159024, Gre 204 b, SO Syndendro; 159201, Gre 209 a, SO Oropedi; 159356, Gre 211 b, NW Oropedi; 159556, Gre 213 b, W Elatos; 159854, Gre 217 a, S Grevena; 162356, Kar 211, S Loutra Kaitsis; 164052, Evr 141, Koritsa; 164424, Evr 148 a, W Karpenisi; 164660, Evr 149 c, NW Karpenisi; 164703, Evr 150, Stenoma; 164742, Evr 151, S Karpenisi; 165002, Evr 159, S Mikro Chorio; 165144, Evr 164 a, SW Karitsa; 165331, Evr 165 b, NO Proussos; 165428, Evr 166, WSW Karpenisi; 165612, Evr 170 a, SO Sella; 165830, Evr 173, O Karpenisi; 166439, Evr 180 b, SO Kalesmeno; 167995, Evr 210 d, NNW Granitsa; 168483, Eto 519, NO Chouni

### **Coronilla varia**

164950, Evr 158, SO Mikro Chorio; 165588, Evr 168 h, S Stefano; 165953, Evr 177, O Ag. Nikolaos

### **Corylus avellana**

168789, Evr 156, O Mikro Chorio

### **Cotinus coggygria**

158917, Gre 203 c, NW Grevena; 159254, Gre 209 b, SO Oropedi; 160288, Tri 337, O Platanos; 161293, Kar 181 f, W Kappa; 162221, Kar 206 b, SO Anavra; 162807, Kar 223 c, SW Kedros; 165097, Evr 162, NW Karitsa; 167534, Evr 197 d, S Paleokatouna; 168494, Eto 519, NO Chouni

### **Crepis dioscoridis**

163674, Fth 395 j, SO Paleokastro; 164482, Evr 148 b, W Karpenisi; 164700, Evr 150, Stenoma; 164756, Evr 151, S Karpenisi; 164982, Evr 159, S Mikro Chorio; 164997, Evr 159, S Mikro Chorio; 165021, Evr 159, S Mikro Chorio; 165076, Evr 162, NW Karitsa; 165185, Evr 164 b, SW Karitsa; 165187, Evr 164 b, SW Karitsa; 165281, Evr 165 a, NO Proussos; 165517, Evr 168 b, NO Stefano; 165602, Evr 169, Milea; 165608, Evr 170 a, SO Sella; 166419, Evr 180 a, SO Kalesmeno; 166688, Evr 186, SO Kerasochori; 166793, Evr 189 a, W Krentis; 167157, Evr 195 a, NO Viniani; 168259, Evr 215, SSO Dytiki Frangista; 168642, Eto 524, Karamaneika

### **Crepis foetida**

160056, Gre 220 b, W Karpero; 160143, Tri 335 a, NO Trikala; 160230, Tri 336, W Platanos; 160455, Tri 343, W Parapotamo; 160468, Tri 343, W Parapotamo; 160484, Tri 343, W Parapotamo; 160792, Tri 356, O Trikala; 160802, Tri 357, W Taxiarche; 160879, Tri 359, SW Neochori; 160905, Tri 360, N Neochori; 160974, Tri 362, S Diasello; 161101, Tri 368, S Trikala; 161137, Tri 369, S Trikala; 161159, Tri 369, S Trikala; 161260, Kar 181 d, WSW Magoula; 161403, Kar 182, SSW Karditsa; 161415, Kar 182, SSW Karditsa; 161428, Kar 183 a, S Kallithiro; 161803, Kar 193, NO Dafnospilia; 161954, Kar 197, SW Apidea; 162107, Kar 202, SO Kedros; 162185, Kar 206 a, SO Anavra; 162225, Kar 206 b, SO Anavra; 162297, Kar 208, SO Loutra Kaitsis; 162390, Kar 212, SO Makryrachi; 162420, Kar 214 a, O Katafigio; 162751, Kar 223 a, SW Kedros; 162881, Kar 223 f, S Kedros; 162977, Kar 225 a, S Rendina; 163287, Kar 227, N Rendina; 164812, Evr 153, S Klavsio; 164882, Evr 155, NW Klavsio; 165314, Evr 165 b, NO Proussos; 165383, Evr 166, WSW Karpenisi; 165717, Evr 171, Karpenisi; 165754, Evr 171, Karpenisi; 165984, Evr 179 a, OSO Ag. Nikolaos; 166096, Fth 396 d, Tymfrystos; 166128, Fth 397 a, O Tymfrystos; 166170, Fth 397 b, O Tymfrystos; 166296, Fth 400, O Ptelea; 166302, Fth 400, O Ptelea; 166470, Evr 180 b, SO Kalesmeno; 166899, Evr 191 a, N Tsoukka; 167034, Evr 192 b, NW Tripotamo; 167131, Evr 195 a, NO Viniani; 167320, Evr 196 a, SW Dafni; 167387, Evr 196 d, O Dafni; 167498, Evr 197 c, S Paleokatouna; 167525, Evr 197 c, S Paleokatouna; 167618, Evr 199 a, SW Voulpi; 167696, Evr 200, SO Velaora; 167763, Evr 204, S Limeri; 167810, Evr 207, S Granitsa; 167969, Evr 210 d, NNW Granitsa; 168122, Evr 212 b, Dytiki Frangista; 168202, Evr 213 a, O Dytiki Frangista; 168310, Evr 216 b, S Dytiki Frangista; 168321, Evr 216 b, S Dytiki Frangista; 168428, Evr 220, SO Ag. Georgios; 168440, Eto 518, NO Chouni; 168583, Eto 522, S Chouni; 168650, Eto 524, Karamaneika; 168734, Eto 527, SSW Potamoula; 168752, Eto 528, SSW Potamoula

### **Crepis frasi**

158970, Gre 203 d, NW Grevena; 158983, Gre 204 a, SO Syndendro; 159125, Gre 207, SO Rodia; 159334, Gre 210, SO Oropedi; 159898, Gre 217 d, NW Ag. Theodori; 161636, Kar 188, S

Amarantos; 162531, Kar 216, NW Katafigio; 163184, Evr 129 d, SO Fourná; 164049, Evr 141, Korítsa; 164549, Evr 148 e, NW Karpenisi; 164689, Evr 150, Stenoma; 165503, Evr 168 a, NO Stefanío; 165958, Evr 178, O Ag. Nikolaos; 168667, Eto 525, Karamaneika

### **Crepis neglecta** subsp. **neglecta**

158697, Ioa 866, Driskos; 158824, Gre 203 a, NW Grevena; 159107, Gre 206, SO Rodia; 159180, Gre 208 b, NW Grevena; 159316, Gre 210, SO Oropedi; 159592, Gre 213 c, W Elatos; 159714, Gre 216 a, NW Kalirachi; 160178, Tri 335 b, NO Trikala; 160377, Tri 341, SO Ellinokastro; 160483, Tri 343, W Parapotamo; 160588, Tri 347, SW Filyra; 160718, Tri 355, SW Prinos; 160951, Tri 362, S Diasello; 161584, Kar 185, SSW Rachoula; 161683, Kar 189, SSW Amarantos; 161866, Kar 195, SW Dafnospilia; 162589, Kar 218, NW Kastanea; 162804, Kar 223 c, SW Kedros; 163144, Evr 129 b, SO Fourná; 163223, Evr 129 f, O Fourná; 163547, Fth 395 d, NW Paleokastro; 163898, Evr 136, SO Klisto; 164410, Evr 148 a, W Karpenisi; 164873, Evr 155, NW Klavasio; 164991, Evr 159, S Mikro Chorio; 165150, Evr 164 a, SW Karítsa; 165191, Evr 164 b, SW Karítsa; 165381, Evr 166, WSW Karpenisi; 165665, Evr 170 b, SO Sella; 165745, Evr 171, Karpenisi; 165959, Evr 178, O Ag. Nikolaos; 166243, Fth 398, Mesea Kapsi; 166446, Evr 180 b, SO Kalesmeno; 166523, Evr 180 d, W Kalesmeno; 166539, Evr 181, W Kalesmeno; 166653, Evr 185, NW Nea Viniani; 166724, Evr 188, W Krentis; 166905, Evr 191 a, N Tsoukka; 166919, Evr 191 a, N Tsoukka; 167040, Evr 192 b, NW Tripotamo; 167160, Evr 195 a, NO Viniani; 167170, Evr 195 b, NO Viniani; 167271, Evr 196 a, SW Dafni; 167444, Evr 197 a, S Paleokatouna; 167479, Evr 197 c, S Paleokatouna; 167650, Evr 199 b, SO Velaora; 167708, Evr 200, SO Velaora; 167795, Evr 206, NW Limeri; 167818, Evr 207, S Granítsa; 167944, Evr 210 c, N Granítsa; 168061, Evr 211 c, NW Lithochori; 168091, Evr 212 a, NW Dytiki Frangista; 168295, Evr 216 a, S Dytiki Frangista; 168396, Evr 218, SW Ag. Georgios; 168538, Eto 521, O Chouni

### **Crepis pulchra**

158822, Gre 203 a, NW Grevena; 159911, Gre 218 a, SO Ag. Theodori; 161388, Kar 181 k, Ellinopyrgos; 167425, Evr 197 a, S Paleokatouna

### **Crepis rubra**

159733, Gre 216 b, SO Dotsiko; 160490, Tri 344, NO Filyra; 166677, Evr 186, SO Kerasochori; 167100, Evr 194, O Kerasochori; 167707, Evr 200, SO Velaora; 168639, Eto 524, Karamaneika

### **Crepis sancta**

158753, Gre 202, Kranea; 159132, Gre 207, SO Rodia; 160325, Tri 338, O Platanos; 162029, Evr 133, NO Molocha; 162642, Kar 219, S Kastanea; 163312, Kar 227, N Rendina; 163858, Evr 135 d, NW Fourná; 164080, Evr 142 a, SW Fourná; 164151, Evr 142 c, SW Fourná; 164381, Evr 147 b, SO Ag Trias; 164463, Evr 148 b, W Karpenisi; 164596, Evr 149 a, NW Karpenisi; 164646, Evr 149 b, NW Karpenisi; 164681, Evr 150, Stenoma; 165046, Evr 160 a, N Megalo Chorio; 165342, Evr 165 c, NO Proussos; 165443, Evr 167, WSW Karpenisi; 165485, Evr 168 a, NO Stefanío; 165734, Evr 171, Karpenisi; 166471, Evr 180 b, SO Kalesmeno; 166770, Evr 188, W Krentis; 166812, Evr 189 a, W Krentis; 167656, Evr 199 b, SO Velaora; 168431, Eto 518, NO Chouni

### **Crepis setosa**

159959, Gre 219, N Anixis; 159962, Gre 219, N Anixis; 159996, Gre 220 a, W Karpero; 160173, Tri 335 b, NO Trikala; 160471, Tri 343, W Parapotamo; 160550, Tri 346, O Filyra; 160557, Tri 347, SW Filyra; 160601, Tri 348, SW Filyra; 160702, Tri 355, SW Prinos; 160789, Tri 356, O Trikala; 160867, Tri 359, SW Neochori; 161012, Tri 364, S Grizano; 161144, Tri 369, S Trikala; 161211, Kar 181 c, O Kranea; 161450, Kar 183 a, S Kallithiro; 161748, Kar 191, SO Zaimi; 162460, Kar 214 b, O Katafigio; 163741, Evr 135 b, SSW Fourná; 166203, Fth 397 b, O Tymfrystos; 166301, Fth 400, O Ptelea; 166342, Fth 401, N Paleovracha; 166909, Evr 191 a, N Tsoukka; 167450, Evr 197 a, S Paleokatouna; 167806, Evr 207, S Granítsa; 167952, Evr 210 c, N Granítsa; 168172, Evr 212 c, Dytiki Frangista; 168297, Evr 216 a, S Dytiki Frangista; 168580, Eto 522, S Chouni; 168706, Eto 527, SSW Potamoula

### **Crepis vesicaria**

162427, Kar 214 a, O Katafigio; 163056, Evr 129 a, S Fourná; 162724, Kar 222, S Moucho; 163194, Evr 129 d, SO Fourná; 163832, Evr 135 c, NW Fourná; 164017, Evr 140, Korítsa

### **Crepis zacintha**

167510, Evr 197 c, S Paleokatouna

### **Crucianella graeca**

160886, Tri 360, N Neochori; 162830, Kar 223 d, S Kedros; 163705, Fth 395 j, SO Paleokastro; 163779, Evr 135 b, SSW Fournas; 165478, Evr 167, WSW Karpenisi; 166084, Fth 396 c, Tymfrystos; 166709, Evr 187, SO Kerasochori; 167348, Evr 196 b, O Dafni; 167809, Evr 207, S Granitsa; 168121, Evr 212 a, NW Dytiki Frangista; 168655, Eto 525, Karamaneika

### **Crucianella latifolia**

161324, Kar 181 g, NO Ellinopyrgos; 165246, Evr 164 b, SW Karitsa; 165274, Evr 165 a, NO Proussos; 166303, Fth 400, O Ptelea; 166479, Evr 180 b, SO Kalesmeno; 166564, Evr 181, W Kalesmeno; 166646, Evr 185, NW Nea Viniani; 166845, Evr 189 b, W Krentis; 166912, Evr 191 a, N Tsoukka; 167025, Evr 192 a, NO Tripotamo; 167137, Evr 195 a, NO Viniani; 167316, Evr 196 a, SW Dafni; 167453, Evr 197 a, S Paleokatouna; 167537, Evr 197 d, S Paleokatouna; 167620, Evr 199 a, SW Voulpi; 167702, Evr 200, SO Velaora; 167808, Evr 207, S Granitsa; 168291, Evr 216 a, S Dytiki Frangista; 168613, Eto 523, S Chouni; 168745, Eto 528, SSW Potamoula

### **Cruciata laevipes**

159119, Gre 206, SO Rodia; 159397, Gre 212 a, O Ekkklisia; 159411, Gre 212 a, O Ekkklisia; 159662, Gre 215 b, W Kalirachi; 159757, Gre 216 b, SO Dotsiko; 160337, Tri 339, S Ellinokastro; 160383, Tri 341, SO Ellinokastro; 160739, Tri 355, SW Prinios; 163173, Evr 129 c, SO Fournas; 163275, Evr 130, O Fournas; 163666, Fth 395 i, SO Paleokastro; 163975, Evr 138, SO Klisto; 164115, Evr 142 a, SW Fournas; 164173, Evr 142 c, SW Fournas; 164346, Evr 147 a, SO Ag Trias; 164839, Evr 154, Klavasio; 165826, Evr 173, O Karpenisi; 165859, Evr 174, NW Ag. Nikolaos; 166635, Evr 184, Nea Viniani; 167084, Evr 193, O Krentis; 167310, Evr 196 a, SW Dafni; 167729, Evr 202, NO Velaora; 168067, Evr 211 c, NW Lithochori

### **Cruciata pedemontana**

159846, Gre 217 c, NW Ag. Theodori; 160373, Tri 341, SO Ellinokastro; 161624, Kar 188, S Amarantos; 163122, Evr 129 b, SO Fournas; 163509, Fth 395 b, NNW Paleokastro; 164210, Evr 143 a, SO Ag. Trias; 164556, Evr 148 e, NW Karpenisi; 164651, Evr 149 b, NW Karpenisi; 165557, Evr 168 e, O Stefanio; 166056, Evr 179 e, NO Ag. Nikolaos

### **Crupina crupinastrum**

162935, Kar 225 a, S Rendina; 163282, Kar 227, N Rendina; 163492, Fth 395 a, NNW Paleokastro; 163883, Evr 135 e, NW Fournas; 164234, Evr 143 c, SO Ag. Trias; 164408, Evr 148 a, W Karpenisi; 164688, Evr 150, Stenoma; 165211, Evr 164 b, SW Karitsa; 165262, Evr 165 a, NO Proussos; 165624, Evr 170 a, SO Sella; 165772, Evr 172, O Karpenisi; 166853, Evr 189 c, W Krentis; 167538, Evr 197 d, S Paleokatouna; 167984, Evr 210 d, NNW Granitsa; 168233, Evr 214, O Anatoliki Frangista

### **Crupina vulgaris**

158730, loa 866, Driskos; 159012, Gre 204 b, SO Syndendro; 159249, Gre 209 a, SO Oropedi; 159365, Gre 212 a, O Ekkklisia; 159576, Gre 213 b, W Elatos; 159801, Gre 217 a, S Grevena; 159946, Gre 218 b, SO Ag. Theodori; 159990, Gre 220 a, W Karpero; 160137, Tri 335 a, NO Trikala; 160319, Tri 338, O Platanos; 160399, Tri 341, SO Ellinokastro; 160888, Tri 360, N Neochori; 160981, Tri 363, S Diasello; 161074, Tri 367, SO Keramidi; 161351, Kar 181 i, NO Ellinopyrgos; 161613, Kar 186, S Rachoula; 161861, Kar 195, SW Dafnospilia; 162113, Kar 202, SO Kedros; 162251, Kar 207 b, SO Anavra; 162287, Kar 208, SO Loutra Kaitsis; 162458, Kar 214 b, O Katafigio; 162563, Kar 217, NW Moni Petra; 162684, Kar 220, SW Kastanea; 162732, Kar 223 a, SW Kedros; 164736, Evr 151, S Karpenisi; 164998, Evr 159, S Mikro Chorio; 165349, Evr 165 c, NO Proussos; 165402, Evr 166, WSW Karpenisi; 166714, Evr 187, SO Kerasochori; 167242, Evr 195 d, NO Viniani; 167360, Evr 196 b, O Dafni; 167406, Evr 196 f, SO Mavrommata; 168270, Evr 216 a, S Dytiki Frangista

### **Cuscuta**

160619, Tri 349, NW Filyra; 168520, Eto 520, NO Chouni

### **Cynodon dactylon**

162067, Kar 201, SO Kallifoni; 166529, Evr 180 d, W Kalesmeno; 167031, Evr 192 a, NO Tripotamo; 167520, Evr 197 c, S Paleokatouna; 168557, Eto 521, O Chouni

### **Cynoglossum columnae**

160309, Tri 338, O Platanos; 160375, Tri 341, SO Ellinokastro; 162007, Kar 199, SW Apidea; 162988, Kar 225 b, NW Rendina; 163238, Evr 130, O Fournas; 163888, Evr 136, SO Klisto; 164589, Evr 149 a, NW Karpenisi; 164774, Evr 151, S Karpenisi; 164831, Evr 153, S Klavasio;



165532, Evr 168 d, NO Stefanio; 165685, Evr 170 b, SO Sella; 168254, Evr 215, SSO Dytiki Frangista; 168318, Evr 216 b, S Dytiki Frangista

### **Cynoglossum creticum**

158960, Gre 203 c, NW Grevena; 159063, Gre 205, SO Syndendro; 159199, Gre 209 a, SO Oropedi; 159321, Gre 210, SO Oropedi; 159408, Gre 212 a, O Ekkklisia; 159529, Gre 213 a, W Elatos; 160105, Gre 221, Karpero; 160356, Tri 340, Ellinokastro; 161835, Kar 194, SW Dafnospilia; 162688, Kar 220, SW Kastanea; 163431, Evr 132, SSO Fournas; 164097, Evr 142 a, SW Fournas; 164200, Evr 143 a, SO Ag. Trias; 165061, Evr 160 b, N Megalo Chorio; 165527, Evr 168 c, NO Stefanio; 166282, Fth 400, O Ptelea; 166839, Evr 189 b, W Krentis; 166975, Evr 191 c, SW Tsoukka

### **Cynoglossum hungaricum**

163195, Evr 129 d, SO Fournas; 166003, Evr 179 b, OSO Ag. Nikolaos

### **Cynoglossum officinale**

162683, Kar 220, SW Kastanea; 164050, Evr 141, Koritsa; 164479, Evr 148 b, W Karpenisi

### **Cynosurus echinatus**

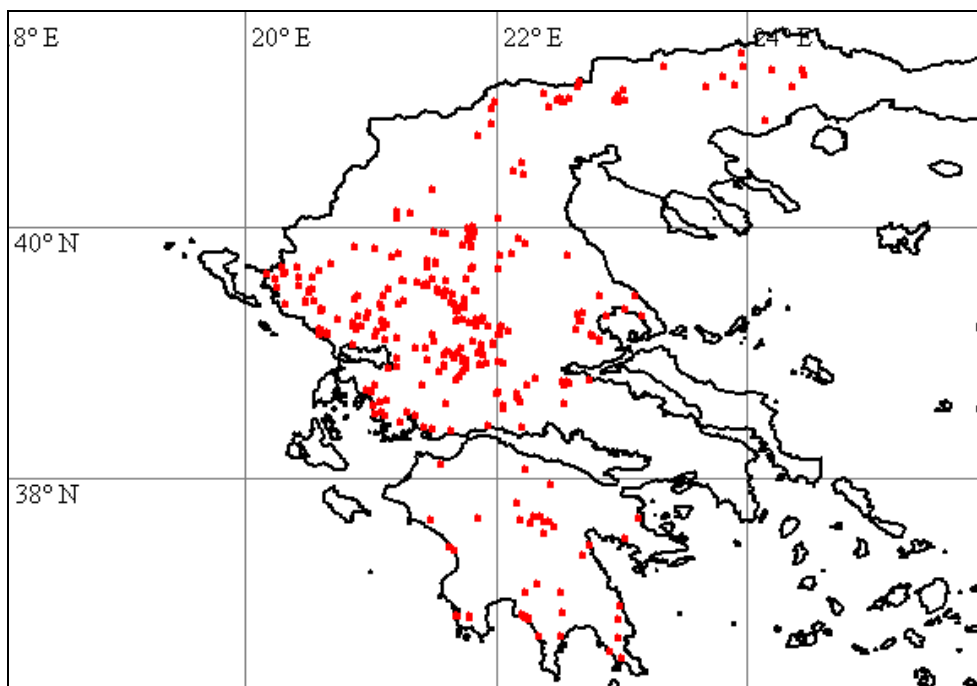

159335, Gre 210, SO Oropedi; 159736, Gre 216 b, SO Dotsiko; 159955, Gre 219, N Anixis; 160044, Gre 220 b, W Karpero; 160154, Tri 335 a, NO Trikala; 160326, Tri 338, O Platanos; 160369, Tri 341, SO Ellinokastro; 160584, Tri 347, SW Filyra; 160707, Tri 355, SW Prinos; 160966, Tri 362, S Diasello; 161136, Tri 369, S Trikala; 161309, Kar 181 f, W Kappa; 161367, Kar 181 i, NO Ellinopyrgos; 161449, Kar 183 a, S Kallithiro; 161520, Kar 183 b, SW Kallithiro; 161656, Kar 189, SSW Amaranthos; 161893, Kar 196, SW Apidea; 162099, Kar 202, SO Kedros; 162240, Kar 207 a, SO Anavra; 162451, Kar 214 a, O Katafigio; 162640, Kar 219, S Kastanea; 162773, Kar 223 b, SW Kedros; 162896, Kar 224, NO Smokovo; 162930, Kar 225 a, S Rendina; 163140, Evr 129 b, SO Fournas; 163314, Kar 227, N Rendina; 163566, Fth 395 d, NW Paleokastro; 163668, Fth 395 i, SO Paleokastro; 163669, Fth 395 i, SO Paleokastro; 163972, Evr 138, SO Klisto; 164189, Evr 142 d, SW Fournas; 164467, Evr 148 b, W Karpenisi; 164649, Evr 149 b, NW Karpenisi; 164708, Evr 150, Stenoma; 164792, Evr 152, NO Klavasio; 165029, Evr 160 a, N Megalo Chorio; 165174, Evr 164 a, SW Karitsa; 165264, Evr 165 a, NO Proussos; 165456, Evr 167, WSW Karpenisi; 165906, Evr 175, N Ag. Nikolaos; 166002, Evr 179 b, OSO Ag. Nikolaos; 166136, Fth 397 a, O Tymfrystos; 166274, Fth 400, O Ptelea; 166330, Fth 401, N Paleovracha; 166659, Evr 185, NW Nea Viniani; 166755, Evr 188, W Krentis; 167148, Evr 195 a, NO Viniani; 167287, Evr 196 a, SW Dafni; 167728, Evr 202, NO Velaora; 167796, Evr 206, NW Limeri; 168012, Evr 211 a, Lithochori; 168117, Evr 212 a, NW Dytiki Frangista; 168360, Evr 218, SW Ag. Georgios; 168435, Eto 518, NO Chouni; 168540, Eto 521, O Chouni; 168740, Eto 528, SSW Potamoula

### **Cynosurus effusus**

163129, Evr 129 b, SO Fourná; 163255, Evr 130, O Fourná; 163474, Evr 132, SSO Fourná;  
164107, Evr 142 a, SW Fourná; 167764, Evr 204, S Limeri; 168673, Eto 525, Karamaneika

### **Cyperus glaber**

168380, Evr 218, SW Ag. Georgios

### **Cyperus longus**

160841, Tri 358, NW Petreto; 161057, Tri 366, SO Keramidi; 161271, Kar 181 e, SW Magoulitsa;  
168694, Eto 526, N Potamoula

### **Cytisus sessilifolius**

162212, Kar 206 b, SO Anavra; 162828, Kar 223 d, S Kedros

### **Dactylis glomerata**

158699, loa 866, Driskos; 158871, Gre 203 a, NW Grevena; 159231, Gre 209 a, SO Oropedi;  
159550, Gre 213 a, W Elatos; 159725, Gre 216 a, NW Kalirachi; 159797, Gre 217 a, S Grevena;  
160022, Gre 220 a, W Karpero; 160275, Tri 337, O Platanos; 160388, Tri 341, SO Ellinokastro;  
160570, Tri 347, SW Filyra; 160982, Tri 363, S Diasello; 161278, Kar 181 f, W Kappa; 161563,  
Kar 184, S Rachoula; 161650, Kar 189, SSW Amarantos; 161812, Kar 193, NO Dafnospilia;  
161916, Kar 197, SW Apidea; 162090, Kar 202, SO Kedros; 162453, Kar 214 a, O Katafigio;  
162461, Kar 214 b, O Katafigio; 162645, Kar 219, S Kastanea; 162769, Kar 223 b, SW Kedros;  
162934, Kar 225 a, S Rendina; 163061, Evr 129 a, S Fourná; 163307, Kar 227, N Rendina;  
163454, Evr 132, SSO Fourná; 163580, Fth 395 f, Paleokastro; 163662, Fth 395 i, SO  
Paleokastro; 163802, Evr 135 c, NW Fourná; 164095, Evr 142 a, SW Fourná; 164212, Evr 143  
a, SO Ag. Trias; 164353, Evr 147 a, SO Ag Trias; 164469, Evr 148 b, W Karpenisi; 165306, Evr  
165 a, NO Proussos; 165430, Evr 166, WSW Karpenisi; 165656, Evr 170 a, SO Sella; 165796,  
Evr 172, O Karpenisi; 166232, Fth 398, Mesea Kapsi; 166408, Evr 180 a, SO Kalesmeno;  
166747, Evr 188, W Krentis; 167158, Evr 195 a, NO Viniani; 167224, Evr 195 c, NO Viniani;  
167402, Evr 196 e, ONO Dafni; 167554, Evr 197 d, S Paleokatouna; 167943, Evr 210 c, N  
Granitsa; 168118, Evr 212 a, NW Dytiki Frangista; 168267, Evr 216 a, S Dytiki Frangista;  
168628, Eto 524, Karamaneika

### **Dactylorhiza saccifera**

164956, Evr 158, SO Mikro Chorio; 166074, Fth 396 b, SW Tymfrystos

### **Danthonia alpina**

159876, Gre 217 c, NW Ag. Theodori

### **Daphne oleoides**

164393, Evr 147 b, SO Ag Trias; 164518, Evr 148 c, NW Karpenisi; 165797, Evr 172, O Karpenisi;  
166055, Evr 179 e, NO Ag. Nikolaos

### **Dasypyrum villosum**

158862, Gre 203 a, NW Grevena; 159285, Gre 209 b, SO Oropedi; 159527, Gre 213 a, W Elatos;  
160052, Gre 220 b, W Karpero; 160301, Tri 338, O Platanos; 160498, Tri 344, NO Filyra;  
160774, Tri 356, O Trikala; 160825, Tri 357, W Taxiarche; 160916, Tri 360, N Neochori; 161025,  
Tri 365, S Farkadon; 161381, Kar 181 j, O Ellinopyrgos; 161456, Kar 183 a, S Kallithiro; 161782,  
Kar 192, S Kallifonio; 162027, Evr 133, NO Molocha; 162095, Kar 202, SO Kedros; 162253, Kar  
207 b, SO Anavra; 162275, Kar 208, SO Loutra Kaitsis; 162468, Kar 214 b, O Katafigio; 162575,  
Kar 217, NW Moni Petra; 162786, Kar 223 b, SW Kedros; 162967, Kar 225 a, S Rendina;  
163372, Kar 229, N Rendina; 164122, Evr 142 a, SW Fourná; 164222, Evr 143 b, SO Ag. Trias;  
164449, Evr 148 a, W Karpenisi; 165646, Evr 170 a, SO Sella; 165836, Evr 173, O Karpenisi;  
166264, Fth 400, O Ptelea; 167424, Evr 196 f, SO Mavrommata; 168143, Evr 212 b, Dytiki  
Frangista; 168570, Eto 522, S Chouni

### **Datura stramonium**

161048, Tri 366, SO Keramidi

### **Daucus carota**

160269, Tri 337, O Platanos; 160914, Tri 360, N Neochori; 160931, Tri 362, S Diasello; 161001,  
Tri 364, S Grizano; 161062, Tri 367, SO Keramidi; 161470, Kar 183 a, S Kallithiro; 161854, Kar  
195, SW Dafnospilia; 162093, Kar 202, SO Kedros; 162232, Kar 206 b, SO Anavra; 162483, Kar

214 b, O Katafigio; 162800, Kar 223 c, SW Kedros; 166251, Fth 399, NO Mesea Kapsi; 167577, Evr 197 e, S Paleokatouna

### **Descurainia sophia**

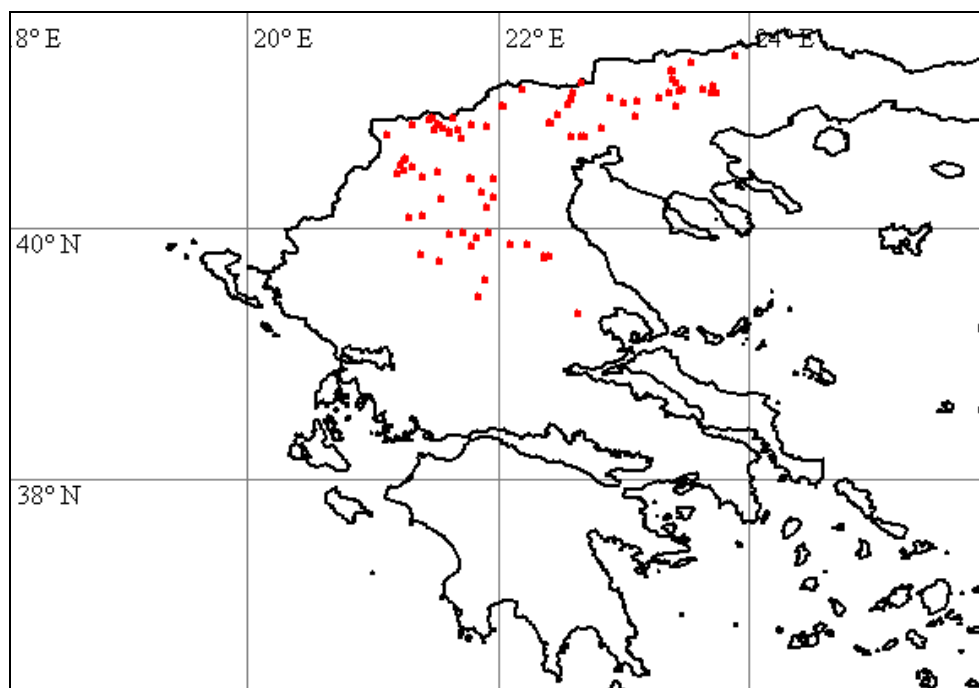

158859, Gre 203 a, NW Grevena; 159636, Gre 214, Kalirachi; 160092, Gre 221, Karpero; 160827, Tri 357, W Taxiarche; 161209, Kar 181 c, O Kranea

### **Dianthus cruentus**

161713, Kar 190, Amarantos; 162790, Kar 223 c, SW Kedros; 162809, Kar 223 c, SW Kedros; 162999, Kar 225 b, NW Rendina; 164504, Evr 148 c, NW Karpenisi; 165068, Evr 160 b, N Megalo Chorio; 165568, Evr 168 f, O Stefano; 167415, Evr 196 f, SO Mavrommata; 168098, Evr 212 a, NW Dytiki Frangista

### **Dianthus stenopetalus**

158990, Gre 204 a, SO Syndendro; 159158, Gre 208 a, NW Grevena; 159377, Gre 212 a, O Ekkklisia; 159593, Gre 213 c, W Elatos; 164500, Evr 148 c, NW Karpenisi; 165513, Evr 168 a, NO Stefano; 166053, Evr 179 e, NO Ag. Nikolaos

### **Dianthus tymphresteus**

164539, Evr 148 d, NW Karpenisi

### **Dianthus viscidus**

159415, Gre 212 a, O Ekkklisia; 159897, Gre 217 d, NW Ag. Theodori; 159929, Gre 218 b, SO Ag. Theodori; 160045, Gre 220 b, W Karpero; 160331, Tri 338, O Platanos; 160367, Tri 341, SO Ellinokastro; 160524, Tri 345, NO Filyra; 160618, Tri 349, NW Filyra; 160927, Tri 361, S Achladochori; 161066, Tri 367, SO Keramidi; 161325, Kar 181 g, NO Ellinopyrgos; 161433, Kar 183 a, S Kallithiro; 161558, Kar 184, S Rachoula; 161849, Kar 195, SW Dafnospilia; 161958, Kar 197, SW Apidea; 162115, Kar 202, SO Kedros; 162187, Kar 206 a, SO Anavra; 162217, Kar 206 b, SO Anavra; 162319, Kar 209, SO Loutra Kaitsis; 162445, Kar 214 a, O Katafigio; 162579, Kar 217, NW Moni Petra; 162665, Kar 219, S Kastanea; 162822, Kar 223 c, SW Kedros; 162878, Kar 223 f, S Kedros; 163113, Evr 129 b, SO Fournas; 163294, Kar 227, N Rendina; 163391, Kar 229, N Rendina; 163486, Fth 395 a, NNW Paleokastro; 163598, Fth 395 g, Paleokastro; 163638, Fth 395 i, SO Paleokastro; 163861, Evr 135 d, NW Fournas; 164023, Evr 140, Koritsa; 164172, Evr 142 c, SW Fournas; 164209, Evr 143 a, SO Ag. Trias; 164235, Evr 143 c, SO Ag. Trias; 164239, Evr 143 c, SO Ag. Trias; 164640, Evr 149 b, NW Karpenisi; 164855, Evr 154, Klavasio; 164969, Evr 158, SO Mikro Chorio; 165387, Evr 166, WSW Karpenisi; 165440, Evr 166, WSW Karpenisi; 165675, Evr 170 b, SO Sella; 165759, Evr 171, Karpenisi; 165856, Evr 174, NW Ag. Nikolaos; 166044, Evr 179 e, NO Ag. Nikolaos; 166261, Fth 399, NO Mesea Kapsi; 166664, Evr 185, NW Nea Viniani; 166727, Evr 188, W Krentis; 166990, Evr 192 a, NO Tripotamo; 167057, Evr 192 c, SW Tripotamo; 167076, Evr 193, O Krentis; 167584, Evr 197 f, S Paleokatouna; 168657, Eto 525, Karamaneika

**Dictamnus albus**

159819, Gre 217 b, S Grevena; 161369, Kar 181 i, NO Ellinopyrgos

**Digitalis laevigata**

166963, Evr 191 b, N Tsoukka; 168630, Eto 524, Karamaneika

**Doronicum orientale**

162012, Evr 133, NO Molocha; 163259, Evr 130, O Founa; 163452, Evr 132, SSO Founa; 164581, Evr 149 a, NW Karpenisi

**Dorycnium hirsutum**

158710, loa 866, Driskos; 158958, Gre 203 c, NW Grevena; 159222, Gre 209 a, SO Oropedi; 159566, Gre 213 b, W Elatos; 159798, Gre 217 a, S Grevena; 160127, Tri 335 a, NO Trikala; 160261, Tri 337, O Platanos; 160554, Tri 347, SW Filyra; 161253, Kar 181 d, WSW Magoula; 161525, Kar 183 b, SW Kallithiro; 161946, Kar 197, SW Apidea; 162198, Kar 206 a, SO Anavra; 162442, Kar 214 a, O Katafigio; 162534, Kar 216, NW Katafigio; 162910, Kar 224, NO Smokovo; 162995, Kar 225 b, NW Rendina; 163299, Kar 227, N Rendina; 163501, Fth 395 b, NNW Paleokastro; 163727, Fth 395 k, NW Ag. Georgios; 163862, Evr 135 d, NW Founa; 164445, Evr 148 a, W Karpenisi; 164773, Evr 151, S Karpenisi; 164953, Evr 158, SO Mikro Chorio; 165180, Evr 164 b, SW Karitsa; 165699, Evr 170 c, O Fidakia; 165832, Evr 173, O Karpenisi; 165883, Evr 175, N Ag. Nikolaos; 166258, Fth 399, NO Mesea Kapsi; 166697, Evr 186, SO Kerasochori; 166754, Evr 188, W Krentis; 167394, Evr 196 e, ONO Dafni; 167504, Evr 197 c, S Paleokatouna; 167839, Evr 206, NW Limeri; 168106, Evr 212 a, NW Dytiki Frangista; 168326, Evr 216 b, S Dytiki Frangista

**Dorycnium pentaphyllum subsp. herbaceum**

158711, loa 866, Driskos; 158942, Gre 203 c, NW Grevena; 159205, Gre 209 a, SO Oropedi; 159558, Gre 213 b, W Elatos; 159811, Gre 217 a, S Grevena; 160025, Gre 220 a, W Karpero; 160256, Tri 337, O Platanos; 160656, Tri 352, SO Pialia; 161288, Kar 181 f, W Kappa; 162307, Kar 209, SO Loutra Kaitsis; 162407, Kar 213, SW Kalithiro; 162675, Kar 220, SW Kastanea; 162801, Kar 223 c, SW Kedros; 163303, Kar 227, N Rendina; 163533, Fth 395 c, NNW Paleokastro; 163849, Evr 135 d, NW Founa; 164253, Evr 144 a, SO Ag Trias; 164433, Evr 148 a, W Karpenisi; 164744, Evr 151, S Karpenisi; 165173, Evr 164 a, SW Karitsa; 165305, Evr 165 a, NO Proussos; 165566, Evr 168 f, O Stefanio; 165650, Evr 170 a, SO Sella; 165837, Evr 173, O Karpenisi; 166140, Fth 397 a, O Tymfrystos; 166300, Fth 400, O Ptelea; 166438, Evr 180 b, SO Kalesmeno; 166740, Evr 188, W Krentis; 166993, Evr 192 a, NO Tripotamo; 167313, Evr 196 a, SW Dafni; 167633, Evr 199 a, SW Voulpi; 167819, Evr 207, S Granitsa; 167974, Evr 210 d, NNW Granitsa; 168301, Evr 216 a, S Dytiki Frangista; 168477, Eto 518, NO Chouni; 168614, Eto 523, S Chouni

**Draba muralis**

159699, Gre 216 a, NW Kalirachi; 163043, Kar 225 d, NW Rendina; 163099, Evr 129 b, SO Founa; 163435, Evr 132, SSO Founa; 164113, Evr 142 a, SW Founa; 164595, Evr 149 a, NW Karpenisi; 165539, Evr 168 d, NO Stefanio; 166006, Evr 179 b, OSO Ag. Nikolaos

**Drypis spinosa**

164383, Evr 147 b, SO Ag Trias; 164384, Evr 147 b, SO Ag Trias

**Echinochloa crus-galli**

160831, Tri 358, NW Petroto

**Echium italicum**

159013, Gre 204 b, SO Syndendro; 160068, Gre 220 b, W Karpero; 160267, Tri 337, O Platanos; 160366, Tri 341, SO Ellinokastro; 160758, Tri 355, SW Prinos; 161358, Kar 181 i, NO Ellinopyrgos; 161432, Kar 183 a, S Kallithiro; 162092, Kar 202, SO Kedros; 162301, Kar 209, SO Loutra Kaitsis; 162470, Kar 214 b, O Katafigio; 162734, Kar 223 a, SW Kedros; 163572, Fth 395 e, N Paleokastro; 163838, Evr 135 d, NW Founa; 164825, Evr 153, S Klavsio; 165584, Evr 168 g, S Stefanio; 167075, Evr 193, O Krentis; 167143, Evr 195 a, NO Viniani

**Echium plantagineum**

160209, Tri 336, W Platanos; 160505, Tri 344, NO Filyra; 160713, Tri 355, SW Prinos; 160775, Tri 356, O Trikala; 160838, Tri 358, NW Petroto; 160875, Tri 359, SW Neochori; 161010, Tri 364, S Grizano; 161075, Tri 367, SO Keramidi; 161248, Kar 181 d, WSW Magoula; 161280, Kar



181 f, W Kappa; 161406, Kar 182, SSW Karditsa; 161472, Kar 183 a, S Kallithiro; 161751, Kar 191, SO Zaimi; 161904, Kar 196, SW Apidea; 162151, Kar 203, O Kedros; 162486, Kar 214 b, O Katafigio; 162904, Kar 224, NO Smokovo; 166915, Evr 191 a, N Tsoukka; 168688, Eto 526, N Potamoula; 168736, Eto 528, SSW Potamoula

### **Echium vulgare**

159026, Gre 204 b, SO Syndendro

### **Edraianthus parnassicus**

166037, Evr 179 e, NO Ag. Nikolaos; 166058, Evr 179 e, NO Ag. Nikolaos

### **Elytrigia repens**

161078, Tri 367, SO Keramidi; 165847, Evr 174, NW Ag. Nikolaos

### **Epilobium lamyi**

161883, Kar 196, SW Apidea

### **Epilobium lanceolatum**

162643, Kar 219, S Kastanea; 163045, Kar 225 d, NW Rendina; 164027, Evr 140, Koritsa; 164315, Evr 145, SO Ag Trias; 164799, Evr 152, NO Klavsio; 165591, Evr 168 h, S Stefano; 166024, Evr 179 d, NO Ag. Nikolaos; 167915, Evr 210 b, N Granitsa; 168053, Evr 211 c, NW Lithochori

### **Epipactis helleborine**

167777, Evr 204, S Limeri; 168599, Eto 523, S Chouni

### **Epipactis microphylla**

167768, Evr 204, S Limeri

### **Equisetum arvense**

162338, Kar 210, S Loutra Kaitsis; 163020, Kar 225 c, NW Rendina; 163214, Evr 129 e, O Fourni; 163375, Kar 229, N Rendina; 163559, Fth 395 d, NW Paleokastro; 164002, Evr 140, Koritsa; 164355, Evr 147 a, SO Ag Trias; 164394, Evr 147 b, SO Ag Trias; 164474, Evr 148 b, W Karpenisi; 164786, Evr 152, NO Klavsio; 164862, Evr 154, Klavsio; 164952, Evr 158, SO Mikro Chorio; 165858, Evr 174, NW Ag. Nikolaos; 165926, Evr 176, Ag. Nikolaos; 167793, Evr 205, S Limeri

### **Equisetum ramosissimum**

160439, Tri 342, S Parapotamo

### **Equisetum telmateia**

160645, Tri 351, SO Pialia; 161648, Kar 189, SSW Amarantos; 162694, Kar 221, SW Kastanea; 163557, Fth 395 d, NW Paleokastro; 163776, Evr 135 b, SSW Fourni; 164273, Evr 144 b, SO Ag Trias; 164957, Evr 158, SO Mikro Chorio; 165137, Evr 164 a, SW Karitsa; 167207, Evr 195 b, NO Viniani; 167327, Evr 196 b, O Dafni; 168210, Evr 213 b, O Dytiki Frangista

### **Eragrostis minor**

168419, Evr 220, SO Ag. Georgios

### **Erodium ciconium**

159065, Gre 205, SO Syndendro; 159163, Gre 208 a, NW Grevena; 159319, Gre 210, SO Oropedi; 162955, Kar 225 a, S Rendina

### **Erodium cicutarium**

158810, Gre 203 a, NW Grevena; 159371, Gre 212 a, O Ekkklisia; 159609, Gre 213 d, W Elatos; 159709, Gre 216 a, NW Kalirachi; 160217, Tri 336, W Platanos; 160420, Tri 342, S Parapotamo; 160934, Tri 362, S Diasello; 161113, Tri 369, S Trikala; 162752, Kar 223 a, SW Kedros; 162906, Kar 224, NO Smokovo; 162972, Kar 225 a, S Rendina; 163148, Evr 129 b, SO Fourni; 164171, Evr 142 c, SW Fourni; 164827, Evr 153, S Klavsio; 165060, Evr 160 b, N Megalo Chorio; 165200, Evr 164 b, SW Karitsa; 165483, Evr 168 a, NO Stefano; 165780, Evr 172, O Karpenisi; 166806, Evr 189 a, W Krentis; 167178, Evr 195 b, NO Viniani; 167903, Evr 210 b, N Granitsa; 168188, Evr 213 a, O Dytiki Frangista; 168472, Eto 518, NO Chouni

### **Erophila verna**

159462, Gre 212 b, NO Ekkklisia; 159712, Gre 216 a, NW Kalirachi; 164168, Evr 142 c, SW Fourná

### **Eryngium amethystinum**

167514, Evr 197 c, S Paleokatouna

### **Erysimum asperulum**

164417, Evr 148 a, W Karpenisi; 164673, Evr 149 c, NW Karpenisi; 166384, Evr 180 a, SO Kalesmeno; 167299, Evr 196 a, SW Dafni; 168415, Evr 220, SO Ag. Georgios

### **Erysimum cephalonicum**

158775, Gre 202, Kranea; 164667, Evr 149 c, NW Karpenisi; 166016, Evr 179 c, O Ag. Nikolaos

### **Erysimum crassistylum**

158701, loa 866, Driskos; 158826, Gre 203 a, NW Grevena; 159022, Gre 204 b, SO Syndendro; 159204, Gre 209 a, SO Oropedi; 159514, Gre 213 a, W Elatos; 159758, Gre 216 b, SO Dotsiko; 159772, Gre 216 b, SO Dotsiko; 159942, Gre 218 b, SO Ag. Theodori; 159973, Gre 220 a, W Karpero; 160024, Gre 220 a, W Karpero; 160257, Tri 337, O Platanos; 160378, Tri 341, SO Ellinokastro; 160611, Tri 349, NW Filyra; 160628, Tri 350, NW Filyra; 161281, Kar 181 f, W Kappa; 161352, Kar 181 i, NO Ellinopyrgos; 161391, Kar 181 k, Ellinopyrgos; 161448, Kar 183 a, S Kallithiro; 161580, Kar 185, SSW Rachoula; 161618, Kar 187, O Amarantos; 161706, Kar 190, Amarantos; 161729, Kar 190, Amarantos; 161822, Kar 193, NO Dafnospilia; 162008, Kar 199, SW Apidea; 162033, Evr 133, NO Molocha; 162248, Kar 207 b, SO Anavra; 162439, Kar 214 a, O Katafigio; 162616, Kar 219, S Kastanea; 162715, Kar 222, S Moucho; 162940, Kar 225 a, S Rendina; 162961, Kar 225 a, S Rendina; 163065, Evr 129 a, S Fourná; 163233, Evr 129 g, O Fourná; 163321, Kar 227, N Rendina; 163355, Kar 228, N Rendina; 163362, Kar 228, N Rendina; 163441, Evr 132, SSO Fourná; 163542, Fth 395 d, NW Paleokastro; 163716, Fth 395 k, NW Ag. Georgios; 163797, Evr 135 c, NW Fourná; 163882, Evr 135 e, NW Fourná; 163957, Evr 137, SO Klisto; 164053, Evr 141, Koritsa; 164086, Evr 142 a, SW Fourná; 164332, Evr 146, SO Ag Trias; 164464, Evr 148 b, W Karpenisi; 164572, Evr 149 a, NW Karpenisi; 164712, Evr 150, Stenoma; 164743, Evr 151, S Karpenisi; 165004, Evr 159, S Mikro Chorio; 165398, Evr 166, WSW Karpenisi; 165965, Evr 178, O Ag. Nikolaos; 166132, Fth 397 a, O Tymfrystos; 166185, Fth 397 b, O Tymfrystos; 166502, Evr 180 c, O Kalesmeno; 166533, Evr 181, W Kalesmeno; 166603, Evr 183, W Kalesmeno

### **Erysimum pseudocuspidatum**

159062, Gre 205, SO Syndendro; 159311, Gre 210, SO Oropedi; 159452, Gre 212 b, NO Ekkklisia; 159481, Gre 213 a, W Elatos; 165484, Evr 168 a, NO Stefano; 165638, Evr 170 a, SO Sella

### **Euphorbia amygdaloides**

158992, Gre 204 a, SO Syndendro; 159126, Gre 207, SO Rodia; 159383, Gre 212 a, O Ekkklisia; 159648, Gre 215 a, W Kalirachi; 159700, Gre 216 a, NW Kalirachi; 159731, Gre 216 b, SO Dotsiko

### **Euphorbia chamaesyce**

161056, Tri 366, SO Keramidi; 161175, Kar 181 b, NW Rizovouni; 166289, Fth 400, O Ptelea; 168420, Evr 220, SO Ag. Georgios

### **Euphorbia deflexa**

164639, Evr 149 b, NW Karpenisi; 165481, Evr 167, WSW Karpenisi

### **Euphorbia exigua**

166187, Fth 397 b, O Tymfrystos

### **Euphorbia falcata**

158745, loa 866, Driskos; 158799, Gre 202, Kranea; 159294, Gre 209 b, SO Oropedi; 159654, Gre 215 a, W Kalirachi; 159909, Gre 218 a, SO Ag. Theodori; 160314, Tri 338, O Platanos; 163712, Fth 395 k, NW Ag. Georgios; 164876, Evr 155, NW Klavsio; 165012, Evr 159, S Mikro Chorio; 165136, Evr 164 a, SW Karitsa; 165194, Evr 164 b, SW Karitsa; 165375, Evr 165 d, NO Proussos; 166137, Fth 397 a, O Tymfrystos; 166460, Evr 180 b, SO Kalesmeno; 166720, Evr 187, SO Kerasochori; 166796, Evr 189 a, W Krentis; 166991, Evr 192 a, NO Tripotamo; 167056, Evr 192 c, SW Tripotamo; 167202, Evr 195 b, NO Viniani; 167300, Evr 196 a, SW Dafni; 167555, Evr 197 d, S Paleokatouna; 167831, Evr 208, S Granitsa; 168413, Evr 220, SO Ag.

Georgios; 168491, Eto 519, NO Chouni; 168511, Eto 520, NO Chouni; 168611, Eto 523, S Chouni; 168699, Eto 527, SSW Potamoula

### **Euphorbia helioscopia**

159164, Gre 208 a, NW Grevena; 159611, Gre 213 d, W Elatos; 159766, Gre 216 b, SO Dotsiko; 161170, Kar 181 a, SW Agnandero; 161485, Kar 183 a, S Kallithiro; 162969, Kar 225 a, S Rendina; 164478, Evr 148 b, W Karpenisi; 165787, Evr 172, O Karpenisi; 168247, Evr 214, O Anatoliki Frangista

### **Euphorbia myrsinites**

159657, Gre 215 b, W Kalirachi; 164502, Evr 148 c, NW Karpenisi; 165476, Evr 167, WSW Karpenisi

### **Euphorbia peplis**

168475, Eto 518, NO Chouni

### **Euphorbia peplus**

166571, Evr 182, W Kalesmeno

### **Euphorbia phymatosperma**

161548, Kar 184, S Rachoula

### **Euphorbia seguierana**

159081, Gre 206, SO Rodia; 159219, Gre 209 a, SO Oropedi; 159391, Gre 212 a, O Ekkklisia; 159554, Gre 213 b, W Elatos; 159870, Gre 217 c, NW Ag. Theodori; 164658, Evr 149 c, NW Karpenisi; 165089, Evr 163, NW Karitsa; 167998, Evr 210 d, NNW Granitsa

### **Euphorbia taurinensis**

159280, Gre 209 b, SO Oropedi; 159928, Gre 218 b, SO Ag. Theodori; 160771, Tri 356, O Trikala; 161702, Kar 190, Amarantos; 162805, Kar 223 c, SW Kedros; 165036, Evr 160 a, N Megalo Chorio; 165078, Evr 162, NW Karitsa; 165080, Evr 162, NW Karitsa; 165237, Evr 164 b, SW Karitsa; 165680, Evr 170 b, SO Sella; 167134, Evr 195 a, NO Viniani; 167384, Evr 196 d, O Dafni

### **Euphorbia villosa**

161269, Kar 181 e, SW Magoulitsa

### **Euphrasia liburnica**

165506, Evr 168 a, NO Stefano; 166000, Evr 179 a, OSO Ag. Nikolaos

### **Euphrasia pectinata**

159753, Gre 216 b, SO Dotsiko

### **Fallopia convolvulus**

158854, Gre 203 a, NW Grevena; 159953, Gre 219, N Anixis; 160090, Gre 221, Karpero; 160629, Tri 350, NW Filyra; 160685, Tri 354, W Dendrochori; 160753, Tri 355, SW Prinost; 161156, Tri 369, S Trikala; 166182, Fth 397 b, O Tymfrystos; 168009, Evr 211 a, Lithochori

### **Ferulago sylvatica**

159818, Gre 217 b, S Grevena; 164030, Evr 140, Koritsa; 165520, Evr 168 b, NO Stefano; 167558, Evr 197 d, S Paleokatouna; 168264, Evr 215, SSO Dytiki Frangista

### **Festuca**

158964, Gre 203 d, NW Grevena; 159362, Gre 212 a, O Ekkklisia; 159670, Gre 215 c, W Kalirachi; 159673, Gre 215 d, NW Kalirachi; 159726, Gre 216 a, NW Kalirachi; 159904, Gre 218 a, SO Ag. Theodori; 160018, Gre 220 a, W Karpero; 160074, Gre 220 b, W Karpero; 160392, Tri 341, SO Ellinokastro; 160917, Tri 360, N Neochori; 162614, Kar 218, NW Kastanea; 162680, Kar 220, SW Kastanea; 162973, Kar 225 a, S Rendina; 163007, Kar 225 c, NW Rendina; 163075, Evr 129 a, S Fourni; 163236, Evr 129 g, O Fourni; 163292, Kar 227, N Rendina; 163302, Kar 227, N Rendina; 163555, Fth 395 d, NW Paleokastro; 163574, Fth 395 e, N Paleokastro; 163680, Fth 395 j, SO Paleokastro; 164447, Evr 148 a, W Karpenisi; 164454, Evr 148 b, W Karpenisi; 164550, Evr 148 e, NW Karpenisi; 164626, Evr 149 a, NW Karpenisi; 164752, Evr 151, S Karpenisi; 164769, Evr 151, S Karpenisi; 165147, Evr 164 a, SW Karitsa; 165302, Evr 165 a, NO Proussos; 165465, Evr 167, WSW Karpenisi; 165508, Evr 168 a, NO

Stefanio; 165631, Evr 170 a, SO Sella; 165817, Evr 173, O Karpenisi; 166051, Evr 179 e, NO Ag. Nikolaos; 166091, Fth 396 c, Tymfrystos; 166398, Evr 180 a, SO Kalesmeno; 166450, Evr 180 b, SO Kalesmeno; 166751, Evr 188, W Krentis; 166808, Evr 189 a, W Krentis; 167179, Evr 195 b, NO Viniani; 167212, Evr 195 c, NO Viniani; 167230, Evr 195 c, NO Viniani; 167403, Evr 196 e, ONO Dafni; 167408, Evr 196 f, SO Mavrommata; 167669, Evr 199 b, SO Velaora; 167772, Evr 204, S Limeri; 168107, Evr 212 a, NW Dytiki Frangista; 168234, Evr 214, O Anatoliki Frangista; 168594, Eto 523, S Chouni

### **Festuca arundinacea**

162330, Kar 210, S Loutra Kaitsis; 162771, Kar 223 b, SW Kedros

### **Festuca callieri**

163799, Evr 135 c, NW Fourni

### **Fibigia clypeata**

163710, Fth 395 k, NW Ag. Georgios; 164476, Evr 148 b, W Karpenisi; 165007, Evr 159, S Mikro Chorio; 165395, Evr 166, WSW Karpenisi; 166254, Fth 399, NO Mesea Kapsi; 166412, Evr 180 a, SO Kalesmeno

### **Filago eriocephala**

160770, Tri 356, O Trikala; 161061, Tri 367, SO Keramidi; 161185, Kar 181 b, NW Rizovouni; 161568, Kar 185, SSW Rachoula; 161600, Kar 186, S Rachoula; 161727, Kar 190, Amarantos; 161974, Kar 198, SW Apidea; 162916, Kar 224, NO Smokovo; 162953, Kar 225 a, S Rendina; 163342, Kar 228, N Rendina; 163440, Evr 132, SSO Fourni; 163754, Evr 135 b, SSW Fourni; 163903, Evr 136, SO Klisto; 164188, Evr 142 d, SW Fourni; 164347, Evr 147 a, SO Ag Trias; 165364, Evr 165 d, NO Proussos; 165581, Evr 168 g, S Stefano; 166791, Evr 189 a, W Krentis; 166880, Evr 190, NO Tsoukka; 167920, Evr 210 b, N Granitsa; 167948, Evr 210 c, N Granitsa; 168785, Tri 345, NO Filyra

### **Filago pyramidata**

159067, Gre 205, SO Syndendro; 159310, Gre 210, SO Oropedi; 159776, Gre 216 b, SO Dotsiko; 160172, Tri 335 b, NO Trikala; 160475, Tri 343, W Parapotamo; 160898, Tri 360, N Neochori; 161364, Kar 181 i, NO Ellinopyrgos; 161430, Kar 183 a, S Kallithiro; 162392, Kar 212, SO Makryrachi; 162743, Kar 223 a, SW Kedros; 165115, Evr 161, SW Megalo Chorio; 165216, Evr 164 b, SW Karitsa; 165276, Evr 165 a, NO Proussos; 166179, Fth 397 b, O Tymfrystos; 166442, Evr 180 b, SO Kalesmeno; 166500, Evr 180 c, O Kalesmeno; 166540, Evr 181, W Kalesmeno; 166700, Evr 186, SO Kerasochori; 166961, Evr 191 b, N Tsoukka; 166979, Evr 191 c, SW Tsoukka; 167062, Evr 192 c, SW Tripotamo; 167155, Evr 195 a, NO Viniani; 167235, Evr 195 c, NO Viniani; 167274, Evr 196 a, SW Dafni; 167521, Evr 197 c, S Paleokatouna; 167848, Evr 206, NW Limeri; 168213, Evr 213 b, O Dytiki Frangista; 168473, Eto 518, NO Chouni; 168541, Eto 521, O Chouni; 168744, Eto 528, SSW Potamoula

### **Filago vulgaris**

159632, Gre 213 d, W Elatos; 159936, Gre 218 b, SO Ag. Theodori; 159997, Gre 220 a, W Karpero; 160265, Tri 337, O Platanos; 160452, Tri 343, W Parapotamo; 160536, Tri 346, O Filyra; 160760, Tri 355, SW Prinost; 160928, Tri 361, S Achladochori; 160967, Tri 362, S Diasello; 161031, Tri 365, S Farkadon; 161251, Kar 181 d, WSW Magoula; 161434, Kar 183 a, S Kallithiro; 161753, Kar 191, SO Zaimi; 161925, Kar 197, SW Apidea; 162116, Kar 202, SO Kedros; 162456, Kar 214 a, O Katafigio; 162561, Kar 217, NW Moni Petra; 163591, Fth 395 g, Paleokastro; 163616, Fth 395 i, SO Paleokastro; 165750, Evr 171, Karpenisi; 166317, Fth 400, O Ptelea; 166329, Fth 401, N Paleovracha; 167645, Evr 199 a, SW Voulpi; 168032, Evr 211 c, NW Lithochori; 168214, Evr 213 b, O Dytiki Frangista; 168644, Eto 524, Karamaneika

### **Filipendula vulgaris**

159810, Gre 217 a, S Grevena; 159947, Gre 218 b, SO Ag. Theodori; 159991, Gre 220 a, W Karpero; 162722, Kar 222, S Moucho; 164021, Evr 140, Koritsa; 166012, Evr 179 b, OSO Ag. Nikolaos

### **Fragaria vesca**

159665, Gre 215 b, W Kalirachi; 161630, Kar 188, S Amarantos; 163010, Kar 225 c, NW Rendina; 163104, Evr 129 b, SO Fourni; 163398, Evr 131, SSO Fourni; 163413, Evr 132, SSO Fourni; 164861, Evr 154, Klavsio; 165964, Evr 178, O Ag. Nikolaos



**Fragaria viridis**

159111, Gre 206, SO Rodia; 163202, Evr 129 e, O Fournas; 163277, Evr 130, O Fournas

**Fumana procumbens**

158916, Gre 203 c, NW Grevena; 159259, Gre 209 b, SO Oropedi

**Fumaria officinalis**

158954, Gre 203 c, NW Grevena; 159035, Gre 205, SO Syndendro; 159330, Gre 210, SO Oropedi; 159463, Gre 212 b, NO Ekkklisia; 159643, Gre 214, Kalirachi; 160093, Gre 221, Karpero; 160203, Tri 335 c, NO Trikala; 160437, Tri 342, S Parapotamo; 160449, Tri 343, W Parapotamo; 160516, Tri 344, NO Filyra; 160694, Tri 354, W Dendrochori; 160810, Tri 357, W Taxiarche; 161160, Tri 369, S Trikala; 161218, Kar 181 c, O Kranea; 161267, Kar 181 e, SW Magoulitsa; 161387, Kar 181 k, Ellinopyrgos; 161475, Kar 183 a, S Kallithiro; 162137, Kar 203, O Kedros; 162246, Kar 207 b, SO Anavra; 162369, Kar 212, SO Makryrachi; 163762, Evr 135 b, SSW Fournas; 163934, Evr 137, SO Klisto; 164668, Evr 149 c, NW Karpenisi; 164797, Evr 152, NO Klavsio; 165048, Evr 160 a, N Megalo Chorio; 165353, Evr 165 d, NO Proussos; 165491, Evr 168 a, NO Stefano; 166467, Evr 180 b, SO Kalesmeno; 166759, Evr 188, W Krentis; 167103, Evr 194, O Kerasochori; 167278, Evr 196 a, SW Dafni; 167442, Evr 197 a, S Paleokatouna; 167895, Evr 210 a, Granitsa; 168353, Evr 218, SW Ag. Georgios

**Fumaria rostellata**

158955, Gre 203 c, NW Grevena; 159053, Gre 205, SO Syndendro; 159159, Gre 208 a, NW Grevena; 159456, Gre 212 b, NO Ekkklisia; 163310, Kar 227, N Rendina; 165795, Evr 172, O Karpenisi

**Galactites tomentosa**

168685, Eto 526, N Potamoula

**Galega officinalis**

160844, Tri 358, NW Petroto; 160908, Tri 360, N Neochori

**Galium**

159346, Gre 211 a, NW Oropedi; 160059, Gre 220 b, W Karpero; 160279, Tri 337, O Platanos; 160372, Tri 341, SO Ellinokastro; 160616, Tri 349, NW Filyra; 161318, Kar 181 g, NO Ellinopyrgos; 161545, Kar 184, S Rachoula; 161732, Kar 190, Amarantos; 161797, Kar 193, NO Dafnospilia; 161945, Kar 197, SW Apidea; 162210, Kar 206 b, SO Anavra; 162303, Kar 209, SO Loutra Kaitsis; 162389, Kar 212, SO Makryrachi; 162431, Kar 214 a, O Katafigio; 162573, Kar 217, NW Moni Petra; 162672, Kar 220, SW Kastanea; 162778, Kar 223 b, SW Kedros; 162853, Kar 223 e, S Kedros; 162937, Kar 225 a, S Rendina; 163031, Kar 225 c, NW Rendina; 163285, Kar 227, N Rendina; 163531, Fth 395 c, NNW Paleokastro; 163648, Fth 395 i, SO Paleokastro; 163857, Evr 135 d, NW Fournas; 164252, Evr 144 a, SO Ag Trias; 164727, Evr 151, S Karpenisi; 164916, Evr 157, SO Mikro Chorio; 165111, Evr 162, NW Karitsa; 165157, Evr 164 a, SW Karitsa; 165401, Evr 166, WSW Karpenisi; 165560, Evr 168 e, O Stefano; 165645, Evr 170 a, SO Sella; 165814, Evr 173, O Karpenisi; 165873, Evr 175, N Ag. Nikolaos; 166144, Fth 397 a, O Tymfrystos; 166403, Evr 180 a, SO Kalesmeno; 166642, Evr 185, NW Nea Viniani; 166746, Evr 188, W Krentis; 167117, Evr 195 a, NO Viniani; 167332, Evr 196 b, O Dafni; 167559, Evr 197 d, S Paleokatouna; 167731, Evr 202, NO Velaora; 167878, Evr 209, Granitsa; 167976, Evr 210 d, NNW Granitsa; 168099, Evr 212 a, NW Dytiki Frangista; 168314, Evr 216 b, S Dytiki Frangista; 168468, Eto 518, NO Chouni; 168560, Eto 522, S Chouni

**Galium aparine**

159117, Gre 206, SO Rodia; 159333, Gre 210, SO Oropedi; 159644, Gre 214, Kalirachi; 160115, Gre 221, Karpero; 160246, Tri 336, W Platanos; 160428, Tri 342, S Parapotamo; 160440, Tri 342, S Parapotamo; 160479, Tri 343, W Parapotamo; 160747, Tri 355, SW Prinos; 160850, Tri 358, NW Petroto; 160973, Tri 362, S Diasello; 161084, Tri 367, SO Keramidi; 161216, Kar 181 c, O Kranea; 161514, Kar 183 b, SW Kallithiro; 161844, Kar 194, SW Dafnospilia; 161886, Kar 196, SW Apidea; 162576, Kar 217, NW Moni Petra; 163026, Kar 225 c, NW Rendina; 163110, Evr 129 b, SO Fournas; 163424, Evr 132, SSO Fournas; 163628, Fth 395 i, SO Paleokastro; 163963, Evr 138, SO Klisto; 164139, Evr 142 b, SW Fournas; 164601, Evr 149 a, NW Karpenisi; 164790, Evr 152, NO Klavsio; 164920, Evr 157, SO Mikro Chorio; 165352, Evr 165 d, NO Proussos; 165494, Evr 168 a, NO Stefano; 165649, Evr 170 a, SO Sella; 165912, Evr 175, N Ag. Nikolaos; 166822, Evr 189 a, W Krentis; 167082, Evr 193, O Krentis; 167317, Evr 196 a, SW Dafni; 168050, Evr 211 c, NW Lithochori

**Galium divaricatum**

160705, Tri 355, SW Prinos; 160959, Tri 362, S Diasello; 163600, Fth 395 g, Paleokastro

**Galium elongatum**

166227, Fth 398, Mesea Kapsi; 167829, Evr 208, S Granitsa

**Galium intricatum**

160128, Tri 335 a, NO Trikala; 160569, Tri 347, SW Filyra; 161290, Kar 181 f, W Kappa;  
161447, Kar 183 a, S Kallithiro; 161550, Kar 184, S Rachoula; 161804, Kar 193, NO Dafnospilia;  
162050, Evr 134, NO Molocha; 162094, Kar 202, SO Kedros; 162418, Kar 214 a, O Katafigio;  
162759, Kar 223 a, SW Kedros; 162845, Kar 223 e, S Kedros; 163694, Fth 395 j, SO Paleokastro;  
164317, Evr 145, SO Ag Trias; 164980, Evr 159, S Mikro Chorio; 165244, Evr 164 b, SW Karitsa;  
165268, Evr 165 a, NO Proussos; 165987, Evr 179 a, OSO Ag. Nikolaos; 166222, Fth 398, Mesea  
Kapsi; 166397, Evr 180 a, SO Kalesmeno; 166535, Evr 181, W Kalesmeno; 166788, Evr 189 a,  
W Krentis; 166999, Evr 192 a, NO Tripotamo; 167124, Evr 195 a, NO Viniani; 167306, Evr 196  
a, SW Dafni; 167436, Evr 197 a, S Paleokatouna; 167480, Evr 197 c, S Paleokatouna; 167636,  
Evr 199 a, SW Voulpi; 167662, Evr 199 b, SO Velaora; 167706, Evr 200, SO Velaora; 167816,  
Evr 207, S Granitsa; 167936, Evr 210 c, N Granitsa; 168041, Evr 211 c, NW Lithochori; 168140,  
Evr 212 b, Dytiki Frangista; 168288, Evr 216 a, S Dytiki Frangista; 168401, Evr 219, S Ag.  
Georgios; 168501, Eto 520, NO Chouni; 168645, Eto 524, Karamaneika; 168717, Eto 527, SSW  
Potamoula

**Galium rotundifolium**

163174, Evr 129 c, SO Fourni; 164042, Evr 141, Koritsa; 165455, Evr 167, WSW Karpenisi;  
165967, Evr 178, O Ag. Nikolaos

**Galium spurium**

158850, Gre 203 a, NW Grevena; 159048, Gre 205, SO Syndendro; 159264, Gre 209 b, SO  
Oropedi; 159505, Gre 213 a, W Elatos; 159907, Gre 218 a, SO Ag. Theodori; 160029, Gre 220  
a, W Karpero

**Galium verticillatum**

165412, Evr 166, WSW Karpenisi; 166029, Evr 179 d, NO Ag. Nikolaos; 166819, Evr 189 a, W  
Krentis

**Galium verum**

160858, Tri 358, NW Petroto; 161416, Kar 182, SSW Karditsa; 162062, Kar 201, SO Kallifoni;  
162311, Kar 209, SO Loutra Kaitsis; 167589, Evr 197 f, S Paleokatouna; 168183, Evr 213 a, O  
Dytiki Frangista; 168337, Evr 216 b, S Dytiki Frangista

**Gastridium phleoides**

167581, Evr 197 e, S Paleokatouna; 168755, Eto 528, SSW Potamoula

**Gastridium ventricosum**

166180, Fth 397 b, O Tymfrystos; 166873, Evr 189 d, NW Krentis; 167342, Evr 196 b, O Dafni;  
168777, Evr 206, NW Limeri

**Gaudinia fragilis**

160567, Tri 347, SW Filyra; 160704, Tri 355, SW Prinos; 160757, Tri 355, SW Prinos; 162134,  
Kar 203, O Kedros; 162465, Kar 214 b, O Katafigio; 166226, Fth 398, Mesea Kapsi; 166307, Fth  
400, O Ptelea; 166623, Evr 184, Nea Viniani; 166673, Evr 185, NW Nea Viniani; 166917, Evr  
191 a, N Tsoukka; 167053, Evr 192 c, SW Tripotamo; 167530, Evr 197 c, S Paleokatouna;  
168076, Evr 211 c, NW Lithochori; 168753, Eto 528, SSW Potamoula

**Genista carinalis**

159567, Gre 213 b, W Elatos

**Genista januensis**

159647, Gre 215 a, W Kalirachi; 159875, Gre 217 c, NW Ag. Theodori

**Genista sericea**



164505, Evr 148 c, NW Karpenisi; 166050, Evr 179 e, NO Ag. Nikolaos

**Genista tinctoria**

161615, Kar 187, O Amaranotos; 162367, Kar 211, S Loutra Kaitsis; 162605, Kar 218, NW Kastanea; 163579, Fth 395 f, Paleokastro; 163874, Evr 135 e, NW Fournas; 163998, Evr 139, Koritsa; 164897, Evr 156, O Mikro Chorio; 165604, Evr 169, Milea; 165702, Evr 170 c, O Fidakia; 165842, Evr 174, NW Ag. Nikolaos

**Geocaryum capillifolium**

159826, Gre 217 b, S Grevena; 160015, Gre 220 a, W Karpero; 161641, Kar 188, S Amaranotos; 162009, Evr 133, NO Molocha; 163040, Kar 225 d, NW Rendina; 163092, Evr 129 b, SO Fournas; 163241, Evr 130, O Fournas; 163387, Kar 229, N Rendina; 163402, Evr 131, SSO Fournas; 163830, Evr 135 c, NW Fournas; 164041, Evr 141, Koritsa; 164112, Evr 142 a, SW Fournas; 164231, Evr 143 b, SO Ag. Trias; 164515, Evr 148 c, NW Karpenisi; 164611, Evr 149 a, NW Karpenisi; 164710, Evr 150, Stenoma; 165448, Evr 167, WSW Karpenisi; 165939, Evr 177, O Ag. Nikolaos; 167766, Evr 204, S Limeri

**Geocaryum parnassicum**

164644, Evr 149 b, NW Karpenisi; 165538, Evr 168 d, NO Stefanio

**Geranium asphodeloides**

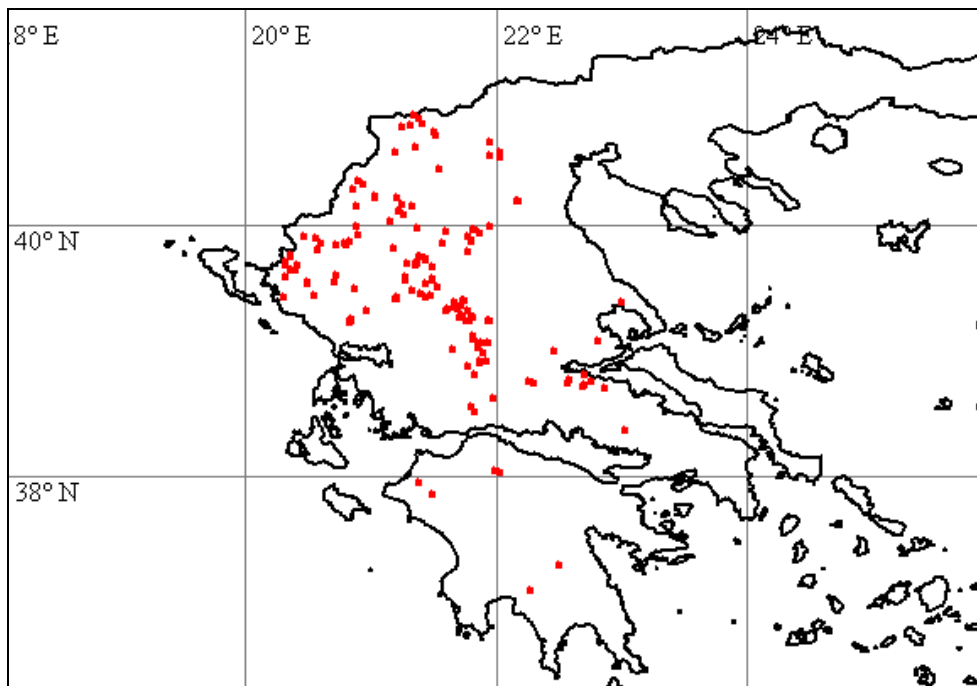

159079, Gre 206, SO Rodia; 159384, Gre 212 a, O Ekkklisia; 159664, Gre 215 b, W Kalirachi; 159683, Gre 216 a, NW Kalirachi; 160061, Gre 220 b, W Karpero; 161383, Kar 181 j, O Ellinopyrgos; 161839, Kar 194, SW Dafnospilia; 162532, Kar 216, NW Katafigio; 162542, Kar 217, NW Moni Petra; 162646, Kar 219, S Kastanea; 162714, Kar 222, S Moucho; 163102, Evr 129 b, SO Fournas; 163246, Evr 130, O Fournas; 163613, Fth 395 i, SO Paleokastro; 163794, Evr 135 c, NW Fournas; 163967, Evr 138, SO Klisto; 164054, Evr 141, Koritsa; 164091, Evr 142 a, SW Fournas; 164859, Evr 154, Klavasio; 165930, Evr 176, Ag. Nikolaos; 166206, Fth 397 b, O Tymfrystos

#### **Geranium columbinum**

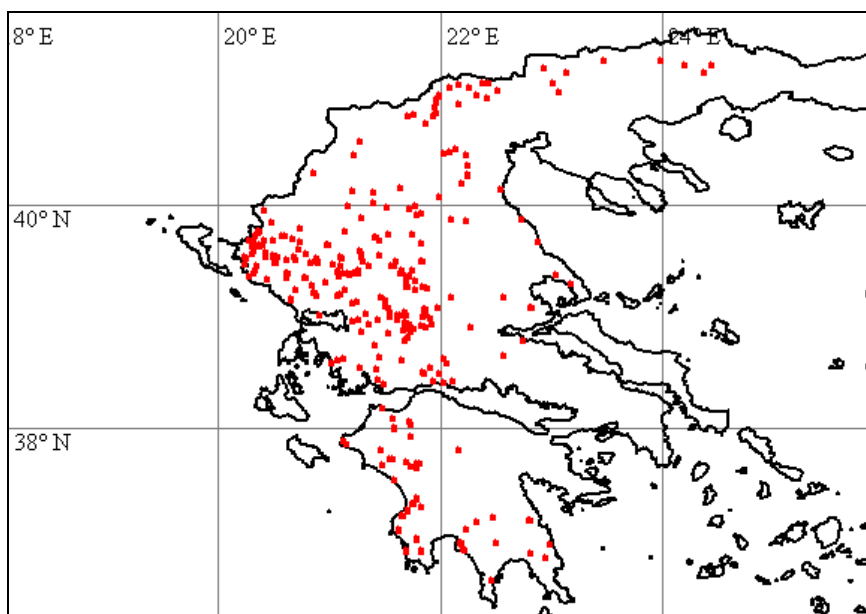

158714, Ioa 866, Driskos; 158968, Gre 203 d, NW Grevena; 159771, Gre 216 b, SO Dotsiko; 159905, Gre 218 a, SO Ag. Theodori; 160583, Tri 347, SW Filyra; 161117, Tri 369, S Trikala; 161346, Kar 181 h, NO Ellinopyrgos; 161516, Kar 183 b, SW Kallithiro; 162401, Kar 213, SW Kalithiro; 162419, Kar 214 a, O Katafigio; 162708, Kar 221, SW Kastanea; 162986, Kar 225 b, NW Rendina; 163081, Evr 129 a, S Fournas; 163284, Kar 227, N Rendina; 163524, Fth 395 c, NNW Paleokastro; 163690, Fth 395 j, SO Paleokastro; 163749, Evr 135 b, SSW Fournas; 163868, Evr 135 d, NW Fournas; 164266, Evr 144 b, SO Ag. Trias; 164866, Evr 155, NW Klavasio; 164901, Evr 156, O Mikro Chorio; 165178, Evr 164 b, SW Karitsa; 165260, Evr 165 a, NO Proussos; 165578, Evr 168 g, S Stefanio; 165710, Evr 170 c, O Fidakia; 165828, Evr 173, O Karpenisi; 165936, Evr 177, O Ag. Nikolaos; 166218, Fth 398, Mesea Kapsi; 166457, Evr 180 b, SO Kalesmeno; 166555, Evr 181, W Kalesmeno; 166743, Evr 188, W Krentis; 166959, Evr 191



b, N Tsoukka; 167174, Evr 195 b, NO Viniani; 167532, Evr 197 c, S Paleokatouna; 167784, Evr 205, S Limeri; 167801, Evr 206, NW Limeri; 167971, Evr 210 d, NNW Granitsa; 168071, Evr 211 c, NW Lithochori; 168208, Evr 213 b, O Dytiki Frangista; 168597, Eto 523, S Chouni; 168751, Eto 528, SSW Potamoula

#### **Geranium dissectum**

158853, Gre 203 a, NW Grevena; 159161, Gre 208 a, NW Grevena; 159900, Gre 217 d, NW Ag. Theodori; 160003, Gre 220 a, W Karpero; 160040, Gre 220 b, W Karpero; 161896, Kar 196, SW Apidea; 163270, Evr 130, O Fourni; 164870, Evr 155, NW Klavsio; 165914, Evr 176, Ag. Nikolaos

#### **Geranium lucidum**

159110, Gre 206, SO Rodia; 159400, Gre 212 a, O Ekkklisia; 159543, Gre 213 a, W Elatos; 161542, Kar 184, S Rachoula; 161672, Kar 189, SSW Amarantos; 161993, Kar 199, SW Apidea; 162641, Kar 219, S Kastanea; 163035, Kar 225 d, NW Rendina; 163064, Evr 129 a, S Fourni; 163377, Kar 229, N Rendina; 163400, Evr 131, SSO Fourni; 163419, Evr 132, SSO Fourni; 163630, Fth 395 i, SO Paleokastro; 163695, Fth 395 j, SO Paleokastro; 163876, Evr 135 e, NW Fourni; 163966, Evr 138, SO Klisto; 164062, Evr 141, Koritsa; 164108, Evr 142 a, SW Fourni; 164342, Evr 146, SO Ag Trias; 164457, Evr 148 b, W Karpenisi; 164585, Evr 149 a, NW Karpenisi; 164716, Evr 150, Stenoma; 164783, Evr 152, NO Klavsio; 164934, Evr 157, SO Mikro Chorio; 165450, Evr 167, WSW Karpenisi; 165668, Evr 170 b, SO Sella; 165850, Evr 174, NW Ag. Nikolaos; 166215, Fth 398, Mesea Kapsi; 166367, Fth 402, Paleovracha; 166394, Evr 180 a, SO Kalesmeno; 166596, Evr 182, W Kalesmeno; 166821, Evr 189 a, W Krentis; 167715, Evr 201, Velaora; 167935, Evr 210 c, N Granitsa; 168035, Evr 211 c, NW Lithochori; 168169, Evr 212 c, Dytiki Frangista; 168671, Eto 525, Karamaneika

#### **Geranium molle subsp. brutium**

160679, Tri 353, W Pialia; 163109, Evr 129 b, SO Fourni; 163167, Evr 129 c, SO Fourni; 163395, Evr 131, SSO Fourni; 163414, Evr 132, SSO Fourni; 163763, Evr 135 b, SSW Fourni; 163852, Evr 135 d, NW Fourni; 163961, Evr 138, SO Klisto; 164116, Evr 142 a, SW Fourni; 164590, Evr 149 a, NW Karpenisi; 164972, Evr 158, SO Mikro Chorio; 165493, Evr 168 a, NO Stefano; 165524, Evr 168 c, NO Stefano; 166590, Evr 182, W Kalesmeno; 166732, Evr 188, W Krentis; 167085, Evr 193, O Krentis; 168070, Evr 211 c, NW Lithochori; 168205, Evr 213 b, O Dytiki Frangista

#### **Geranium molle subsp. molle**

159104, Gre 206, SO Rodia; 159450, Gre 212 b, NO Ekkklisia; 163437, Evr 132, SSO Fourni; 164406, Evr 148 a, W Karpenisi; 164647, Evr 149 b, NW Karpenisi; 164789, Evr 152, NO Klavsio; 165788, Evr 172, O Karpenisi; 167713, Evr 201, Velaora; 167827, Evr 208, S Granitsa; 167967, Evr 210 c, N Granitsa; 168162, Evr 212 c, Dytiki Frangista

#### **Geranium peloponesiacum**

163228, Evr 129 g, O Fourni; 163422, Evr 132, SSO Fourni

#### **Geranium purpureum**

160666, Tri 352, SO Pialia; 161996, Kar 199, SW Apidea; 162423, Kar 214 a, O Katafigio; 162637, Kar 219, S Kastanea; 163025, Kar 225 c, NW Rendina; 165056, Evr 160 a, N Megalo Chorio; 165220, Evr 164 b, SW Karitsa; 165261, Evr 165 a, NO Proussos; 166393, Evr 180 a, SO Kalesmeno; 166849, Evr 189 c, W Krentis; 167123, Evr 195 a, NO Viniani; 167418, Evr 196 f, SO Mavrommata; 167690, Evr 200, SO Velaora; 167804, Evr 207, S Granitsa; 167927, Evr 210 c, N Granitsa; 168171, Evr 212 c, Dytiki Frangista

#### **Geranium pusillum**

164973, Evr 158, SO Mikro Chorio

#### **Geranium robertianum**

161642, Kar 188, S Amarantos; 161645, Kar 189, SSW Amarantos; 163272, Evr 130, O Fourni; 163394, Evr 131, SSO Fourni; 163418, Evr 132, SSO Fourni; 163729, Evr 135 a, SSW Fourni; 164191, Evr 142 d, SW Fourni; 164312, Evr 145, SO Ag Trias; 164605, Evr 149 a, NW Karpenisi; 164922, Evr 157, SO Mikro Chorio; 165525, Evr 168 c, NO Stefano; 167237, Evr 195 c, NO Viniani

#### **Geranium rotundifolium**

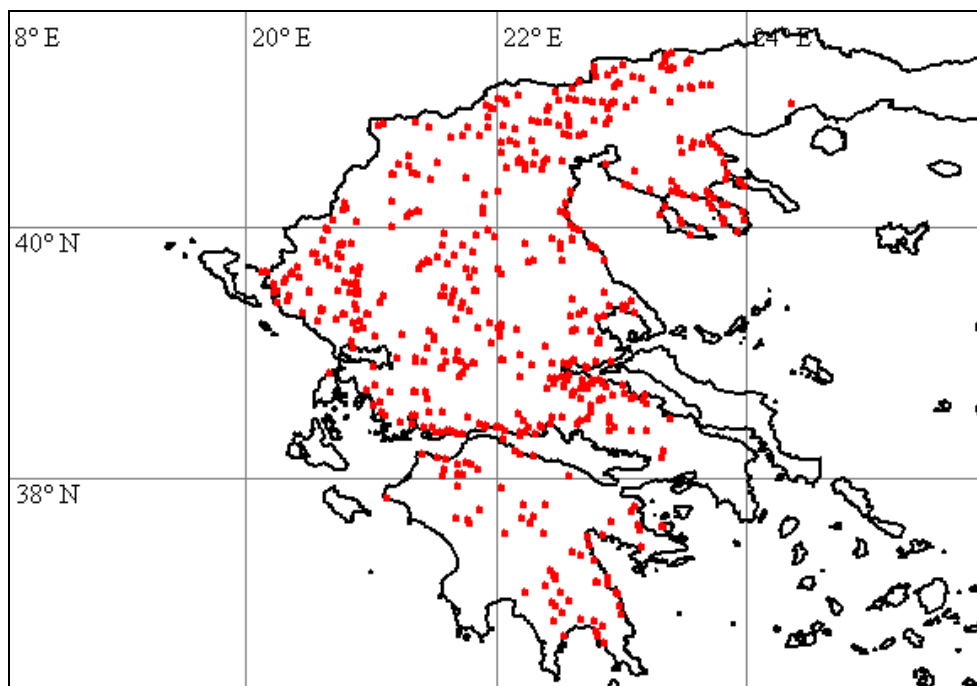

159025, Gre 204 b, SO Syndendro; 159329, Gre 210, SO Oropedi; 159615, Gre 213 d, W Elatos; 159992, Gre 220 a, W Karpero; 160229, Tri 336, W Platanos; 160673, Tri 352, SO Pialia; 160932, Tri 362, S Diasello; 161120, Tri 369, S Trikala; 161386, Kar 181 k, Ellinopyrgos; 161700, Kar 190, Amarantos; 161802, Kar 193, NO Dafnospilia; 162078, Kar 202, SO Kedros; 162730, Kar 223 a, SW Kedros; 163023, Kar 225 c, NW Rendina; 164881, Evr 155, NW Klavsio; 165008, Evr 159, S Mikro Chorio; 165243, Evr 164 b, SW Karitsa; 165783, Evr 172, O Karpenisi; 166474, Evr 180 b, SO Kalesmeno; 166543, Evr 181, W Kalesmeno; 166780, Evr 189 a, W Krentis; 167176, Evr 195 b, NO Viniani; 167683, Evr 200, SO Velaora; 167826, Evr 208, S Granitsa; 167926, Evr 210 c, N Granitsa; 168037, Evr 211 c, NW Lithochori; 168306, Evr 216 b, S Dytiki Frangista; 168509, Eto 520, NO Chouni

#### **Geranium sylvaticum**

158988, Gre 204 a, SO Syndendro; 159656, Gre 215 b, W Kalirachi; 159837, Gre 217 b, S Grevena

#### **Geranium versicolor**

163171, Evr 129 c, SO Fournas; 164277, Evr 144 b, SO Ag Trias

#### **Geum urbanum**

158756, Gre 202, Kranea; 159112, Gre 206, SO Rodia; 159403, Gre 212 a, O Ekkklisia; 160678, Tri 353, W Pialia; 161674, Kar 189, SSW Amarantos; 161838, Kar 194, SW Dafnospilia; 161994, Kar 199, SW Apidea; 162323, Kar 210, S Loutra Kaitsis; 163115, Evr 129 b, SO Fournas; 163227, Evr 129 g, O Fournas; 163383, Kar 229, N Rendina; 163458, Evr 132, SSO Fournas; 163627, Fth 395 i, SO Paleokastro; 163964, Evr 138, SO Klisto; 164111, Evr 142 a, SW Fournas; 164337, Evr 146, SO Ag Trias; 164574, Evr 149 a, NW Karpenisi; 164936, Evr 157, SO Mikro Chorio; 165160, Evr 164 a, SW Karitsa; 165510, Evr 168 a, NO Stefano; 167234, Evr 195 c, NO Viniani; 168049, Evr 211 c, NW Lithochori

#### **Gladiolus italicus**

158891, Gre 203 b, NW Grevena; 159123, Gre 207, SO Rodia

#### **Goniolimon heldreichii**

162291, Kar 208, SO Loutra Kaitsis

#### **Gynandrisis sisyrinchium**



158941, Gre 203 c, NW Grevena; 159603, Gre 213 c, W Elatos; 159872, Gre 217 c, NW Ag. Theodori; 160000, Gre 220 a, W Karpero; 161316, Kar 181 f, W Kappa

#### **Haplophyllum coronatum**

158788, Gre 202, Kranea; 158949, Gre 203 c, NW Grevena; 159071, Gre 206, SO Rodia; 159290, Gre 209 b, SO Oropedi; 159537, Gre 213 a, W Elatos; 159754, Gre 216 b, SO Dotsiko; 160129, Tri 335 a, NO Trikala; 160328, Tri 338, O Platanos

#### **Hedynois cretica**

160587, Tri 347, SW Filyra; 160652, Tri 352, SO Pialia; 161502, Kar 183 b, SW Kallithiro; 162503, Kar 215, O Katafigio; 162919, Kar 224, NO Smokovo; 162962, Kar 225 a, S Rendina; 165231, Evr 164 b, SW Karitsa; 166097, Fth 396 d, Tymfrystos; 166125, Fth 397 a, O Tymfrystos; 166189, Fth 397 b, O Tymfrystos; 166530, Evr 180 d, W Kalesmeno; 166719, Evr 187, SO Kerasochori; 166883, Evr 190, NO Tsoukka; 166931, Evr 191 a, N Tsoukka; 167028, Evr 192 a, NO Tripotamo; 167485, Evr 197 c, S Paleokatouna; 167759, Evr 203, NO Velaora; 167834, Evr 208, S Granitsa; 168373, Evr 218, SW Ag. Georgios; 168759, Eto 528, SSW Potamoula

#### **Helianthemum lavandulifolium**

167432, Evr 197 a, S Paleokatouna

#### **Helianthemum nummularium**

158706, loa 866, Driskos; 158922, Gre 203 c, NW Grevena; 159128, Gre 207, SO Rodia; 159215, Gre 209 a, SO Oropedi; 159425, Gre 212 a, O Ekkklisia; 159579, Gre 213 b, W Elatos; 159703, Gre 216 a, NW Kalirachi; 159831, Gre 217 b, S Grevena; 162613, Kar 218, NW Kastanea; 162671, Kar 220, SW Kastanea; 163096, Evr 129 b, SO Fournas; 163445, Evr 132, SSO Fournas; 163892, Evr 136, SO Klisto; 164144, Evr 142 b, SW Fournas; 164448, Evr 148 a, W Karpenisi; 164733, Evr 151, S Karpenisi; 165551, Evr 168 e, O Stefano; 168108, Evr 212 a, NW Dytiki Frangista

#### **Heliotropium europaeum**

160539, Tri 346, O Filyra; 161138, Tri 369, S Trikala; 161148, Tri 369, S Trikala; 161229, Kar 181 c, O Kranea; 161233, Kar 181 c, O Kranea; 166343, Fth 401, N Paleovracha

#### **Heliotropium hirsutissimum**

160837, Tri 358, NW Petroto; 161054, Tri 366, SO Keramidi; 162143, Kar 203, O Kedros;  
162245, Kar 207 b, SO Anavra; 162373, Kar 212, SO Makryrrachi

### **Helleborus cyclophyllus**

163467, Evr 132, SSO Fournas; 164612, Evr 149 a, NW Karpenisi

### **Herniaria cinerea**

160661, Tri 352, SO Pitalia; 160881, Tri 359, SW Neochori; 160960, Tri 362, S Diasello; 161758,  
Kar 191, SO Zaimi; 162020, Evr 133, NO Molocha; 162660, Kar 219, S Kastanea; 167579, Evr  
197 e, S Paleokatouna

### **Herniaria hirsuta**

158855, Gre 203 a, NW Grevena; 160994, Tri 364, S Grizano; 161436, Kar 183 a, S Kallithiro;  
161599, Kar 186, S Rachoula; 162754, Kar 223 a, SW Kedros; 163164, Evr 129 b, SO Fournas;  
165489, Evr 168 a, NO Stefano; 167249, Evr 195 d, NO Viniani; 167679, Evr 199 b, SO Velaora;  
167918, Evr 210 b, N Granitsa

### **Herniaria incana**

159045, Gre 205, SO Syndendro; 159630, Gre 213 d, W Elatos; 160268, Tri 337, O Platanos;  
160412, Tri 341, SO Ellinokastro; 162299, Kar 208, SO Loutra Kaitsis; 162894, Kar 223 f, S  
Kedros; 164528, Evr 148 d, NW Karpenisi; 165445, Evr 167, WSW Karpenisi; 166706, Evr 187,  
SO Kerasochori; 167390, Evr 196 d, O Dafni; 168229, Evr 214, O Anatoliki Frangista

### **Hieracium**

159029, Gre 204 b, SO Syndendro; 159669, Gre 215 c, W Kalirachi; 165596, Evr 168 h, S  
Stefano; 165597, Evr 168 h, S Stefano; 168593, Eto 523, S Chouni

### **Hieracium bauhinii**

158760, Gre 202, Kranea; 158919, Gre 203 c, NW Grevena; 159021, Gre 204 b, SO Syndendro;  
159207, Gre 209 a, SO Oropedi; 159441, Gre 212 a, O Ekkklisia; 159539, Gre 213 a, W Elatos;  
159745, Gre 216 b, SO Dotsiko; 159939, Gre 218 b, SO Ag. Theodori; 160011, Gre 220 a, W  
Karpero; 160345, Tri 339, S Ellinokastro; 160386, Tri 341, SO Ellinokastro; 160624, Tri 349, NW  
Filyra; 160986, Tri 363, S Diasello; 161339, Kar 181 h, NO Ellinopyrgos; 161540, Kar 184, S  
Rachoula; 161950, Kar 197, SW Apidea; 162363, Kar 211, S Loutra Kaitsis; 162395, Kar 213,  
SW Kalithiro; 162528, Kar 216, NW Katafigio; 162551, Kar 217, NW Moni Petra; 162609, Kar  
218, NW Kastanea; 162627, Kar 219, S Kastanea; 162837, Kar 223 d, S Kedros; 162883, Kar  
223 f, S Kedros; 163005, Kar 225 c, NW Rendina; 163017, Kar 225 c, NW Rendina; 163084, Evr  
129 a, S Fournas; 163463, Evr 132, SSO Fournas; 163822, Evr 135 c, NW Fournas; 163994, Evr  
139, Koritsa; 164046, Evr 141, Koritsa; 164076, Evr 142 a, SW Fournas

### **Hieracium bauhinii**

164077, Evr 142 a, SW Fournas; 164199, Evr 143 a, SO Ag. Trias; 164444, Evr 148 a, W  
Karpenisi; 164576, Evr 149 a, NW Karpenisi; 164856, Evr 154, Klavsio; 164966, Evr 158, SO  
Mikro Chorio; 165131, Evr 163, NW Karitsa; 165368, Evr 165 d, NO Proussos; 165403, Evr 166,  
WSW Karpenisi; 165678, Evr 170 b, SO Sella; 165827, Evr 173, O Karpenisi; 166641, Evr 184,  
Nea Viniani; 166669, Evr 185, NW Nea Viniani; 166744, Evr 188, W Krentis; 166939, Evr 191 a,  
N Tsoukka; 167765, Evr 204, S Limeri

### **Hieracium cymosum subsp. heldreichianum**

159379, Gre 212 a, O Ekkklisia; 159663, Gre 215 b, W Kalirachi; 163176, Evr 129 c, SO Fournas;  
163380, Kar 229, N Rendina; 163403, Evr 131, SSO Fournas; 163800, Evr 135 c, NW Fournas;  
163877, Evr 135 e, NW Fournas; 164225, Evr 143 b, SO Ag. Trias; 164336, Evr 146, SO Ag. Trias;  
164577, Evr 149 a, NW Karpenisi; 165457, Evr 167, WSW Karpenisi; 166033, Evr 179 d, NO Ag.  
Nikolaos

### **Hieracium cymosum subsp. sabinum**

161739, Kar 190, Amarantos; 163083, Evr 129 a, S Fournas

### **Hieracium piloselloides**

159077, Gre 206, SO Rodia; 160038, Gre 220 b, W Karpero; 163909, Evr 136, SO Klisto;  
164460, Evr 148 b, W Karpenisi; 166455, Evr 180 b, SO Kalesmeno; 167553, Evr 197 d, S  
Paleokatouna; 167601, Evr 198, SW Voulpi; 168113, Evr 212 a, NW Dytiki Frangista; 168612,  
Eto 523, S Chouni



**Himantoglossum caprinum**

161311, Kar 181 f, W Kappa; 163697, Fth 395 j, SO Paleokastro

**Hippocrepis emerus** subsp. **emeroides**

162366, Kar 211, S Loutra Kaitisis; 163215, Evr 129 e, O Fourni; 163434, Evr 132, SSO Fourni; 164364, Evr 147 a, SO Ag Trias; 165099, Evr 162, NW Karitsa; 165258, Evr 165 a, NO Proussos; 167542, Evr 197 d, S Paleokatouna

**Hippocrepis glauca**

158908, Gre 203 c, NW Grevena; 158950, Gre 203 c, NW Grevena; 159241, Gre 209 a, SO Oropedi; 159511, Gre 213 a, W Elatos; 159815, Gre 217 a, S Grevena; 164541, Evr 148 d, NW Karpenisi

**Hippocrepis unisiliquosa**

166718, Evr 187, SO Kerasochori

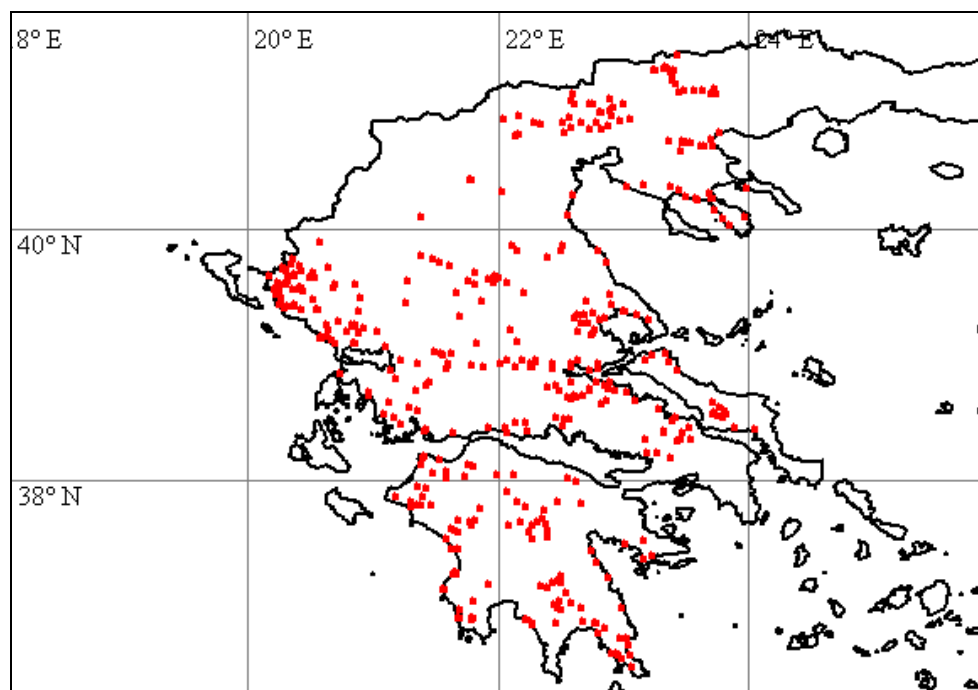
**Hirschfeldia incana**

158902, Gre 203 b, NW Grevena; 160139, Tri 335 a, NO Trikala; 160782, Tri 356, O Trikala; 160842, Tri 358, NW Petroto; 160873, Tri 359, SW Neochori; 160884, Tri 360, N Neochori; 161016, Tri 365, S Farkadon; 162174, Kar 205, SO Anavra; 162383, Kar 212, SO Makryrachi; 163932, Evr 137, SO Klisto; 166061, Fth 396 a, SW Tymfrystos; 166305, Fth 400, O Ptelea; 166891, Evr 191 a, N Tsoukka; 166921, Evr 191 a, N Tsoukka; 167101, Evr 194, O Kerasochori; 167430, Evr 197 a, S Paleokatouna; 167625, Evr 199 a, SW Voulpi; 168333, Evr 216 b, S Dytiki Frangista; 168404, Evr 219, S Ag. Georgios; 168465, Eto 518, NO Chouni; 168722, Eto 527, SSW Potamoula

**Holcus lanatus**

165882, Evr 175, N Ag. Nikolaos; 166364, Fth 402, Paleovracha; 167614, Evr 198, SW Voulpi

**Holosteum umbellatum**

159449, Gre 212 b, NO Ekkklisia

**Hordeum bulbosum**

159884, Gre 217 d, NW Ag. Theodori; 160098, Gre 221, Karpero; 160208, Tri 335 c, NO Trikala; 160240, Tri 336, W Platanos; 160427, Tri 342, S Parapotamo; 160485, Tri 343, W Parapotamo; 160746, Tri 355, SW Prinos; 160849, Tri 358, NW Petroto; 161077, Tri 367, SO Keramidi; 161094, Tri 368, S Trikala; 161167, Kar 181 a, SW Agnandero; 161247, Kar 181 d, WSW Magoula; 161378, Kar 181 j, O Ellinopyrgos; 161453, Kar 183 a, S Kallithiro; 161814, Kar 193, NO Dafnospilia; 162071, Kar 201, SO Kallifoni; 162105, Kar 202, SO Kedros; 162207, Kar 206

a, SO Anavra; 162391, Kar 212, SO Makryrrachi; 162473, Kar 214 b, O Katafigio; 162729, Kar 222, S Moucho; 162823, Kar 223 c, SW Kedros; 162989, Kar 225 b, NW Rendina; 163222, Evr 129 f, O Fourná; 163396, Evr 131, SSO Fourná; 163663, Fth 395 i, SO Paleokastro; 163941, Evr 137, SO Klisto; 164530, Evr 148 d, NW Karpenisi; 164787, Evr 152, NO Klavsio; 165442, Evr 166, WSW Karpenisi; 165776, Evr 172, O Karpenisi

#### **Hordeum geniculatum**

160786, Tri 356, O Trikala; 161184, Kar 181 b, NW Rizovouni; 161214, Kar 181 c, O Kranea; 163816, Evr 135 c, NW Fourná; 165911, Evr 175, N Ag. Nikolaos; 165982, Evr 179 a, OSO Ag. Nikolaos

#### **Hordeum murinum subsp. leporinum**

158715, loa 866, Driskos; 159874, Gre 217 c, NW Ag. Theodori; 160170, Tri 335 a, NO Trikala; 160429, Tri 342, S Parapotamo; 160700, Tri 355, SW Prinós; 161005, Tri 364, S Grizano; 161240, Kar 181 d, WSW Magoula; 161418, Kar 182, SSW Karditsa; 161769, Kar 191, SO Zaimi; 161868, Kar 195, SW Dafnospilia; 162965, Kar 225 a, S Rendina; 163608, Fth 395 h, Paleokastro; 163672, Fth 395 i, SO Paleokastro; 163893, Evr 136, SO Klisto; 164309, Evr 145, SO Ag Trias; 164715, Evr 150, Stenoma; 164782, Evr 152, NO Klavsio; 165308, Evr 165 a, NO Proussos; 165426, Evr 166, WSW Karpenisi; 165738, Evr 171, Karpenisi; 166428, Evr 180 b, SO Kalesmeno; 167042, Evr 192 b, NW Tripotamo; 167154, Evr 195 a, NO Viniani; 167443, Evr 197 a, S Paleokatouna; 168029, Evr 211 b, W Lithochori; 168437, Eto 518, NO Chouni; 168517, Eto 520, NO Chouni; 168731, Eto 527, SSW Potamoula

#### **Hordeum murinum subsp. murinum**

158807, Gre 203 a, NW Grevena; 159729, Gre 216 a, NW Kalirachi; 160051, Gre 220 b, W Karpero; 160745, Tri 355, SW Prinós; 161020, Tri 365, S Farkadon; 161093, Tri 368, S Trikala; 162663, Kar 219, S Kastanea; 163789, Evr 135 b, SSW Fourná; 164929, Evr 157, SO Mikro Chorio; 164943, Evr 158, SO Mikro Chorio; 165035, Evr 160 a, N Megalo Chorio; 166194, Fth 397 b, O Tymfrystos; 166328, Fth 401, N Paleovracha; 166574, Evr 182, W Kalesmeno; 166716, Evr 187, SO Kerasochori; 166785, Evr 189 a, W Krentis; 167346, Evr 196 b, O Dafni; 167526, Evr 197 c, S Paleokatouna; 167845, Evr 206, NW Limeri; 167888, Evr 209, Granitsa; 168129, Evr 212 b, Dytiki Frangista; 168361, Evr 218, SW Ag. Georgios

#### **Hymenocarpus circinnatus**

158696, loa 866, Driskos; 162422, Kar 214 a, O Katafigio; 162920, Kar 224, NO Smokovo; 163597, Fth 395 g, Paleokastro; 163887, Evr 136, SO Klisto; 165229, Evr 164 b, SW Karitsa; 165287, Evr 165 a, NO Proussos; 166146, Fth 397 a, O Tymfrystos; 166250, Fth 399, NO Mesea Kapsi; 166498, Evr 180 c, O Kalesmeno; 166862, Evr 189 d, NW Krentis; 167337, Evr 196 b, O Dafni; 167496, Evr 197 c, S Paleokatouna; 167877, Evr 209, Granitsa; 167933, Evr 210 c, N Granitsa; 168503, Eto 520, NO Chouni; 168709, Eto 527, SSW Potamoula

#### **Hyoscyamus niger**

159645, Gre 214, Kalirachi; 167105, Evr 194, O Kerasochori

#### **Hyparrhenia hirta**

162760, Kar 223 a, SW Kedros

#### **Hypericum barbatum**

166038, Evr 179 e, NO Ag. Nikolaos

#### **Hypericum olympicum**

161614, Kar 186, S Rachoula; 161857, Kar 195, SW Dafnospilia; 161932, Kar 197, SW Apidea; 162180, Kar 205, SO Anavra; 162526, Kar 216, NW Katafigio; 162777, Kar 223 b, SW Kedros; 166298, Fth 400, O Ptelea

#### **Hypericum perforatum**

160144, Tri 335 a, NO Trikala; 160254, Tri 337, O Platanos; 160460, Tri 343, W Parapotamo; 160489, Tri 344, NO Filyra; 160691, Tri 354, W Dendrochori; 160868, Tri 359, SW Neochori; 160925, Tri 361, S Achladochori; 161081, Tri 367, SO Keramidi; 161183, Kar 181 b, NW Rizovouni; 161355, Kar 181 i, NO Ellinopyrgos; 161422, Kar 182, SSW Karditsa; 161551, Kar 184, S Rachoula; 161763, Kar 191, SO Zaimi; 161870, Kar 196, SW Apidea; 162126, Kar 203, O Kedros; 162205, Kar 206 a, SO Anavra; 162300, Kar 209, SO Loutra Kaitsis; 162475, Kar 214 b, O Katafigio; 162739, Kar 223 a, SW Kedros; 162851, Kar 223 e, S Kedros; 162901, Kar 224, NO Smokovo; 163577, Fth 395 e, N Paleokastro; 163943, Evr 137, SO Klisto; 164771, Evr 151,

S Karpenisi; 165110, Evr 161, SW Megalo Chorio; 165299, Evr 165 a, NO Proussos; 166143, Fth 397 a, O Tymfrystos; 166288, Fth 400, O Ptelea; 166348, Fth 401, N Paleovracha; 166400, Evr 180 a, SO Kalesmeno; 166546, Evr 181, W Kalesmeno; 166691, Evr 186, SO Kerasochori; 166734, Evr 188, W Krentis; 166944, Evr 191 a, N Tsoukka; 167145, Evr 195 a, NO Viniani; 167354, Evr 196 b, O Dafni; 167545, Evr 197 d, S Paleokatouna; 167638, Evr 199 a, SW Voulpi; 167807, Evr 207, S Granitsa; 168178, Evr 213 a, O Dytiki Frangista; 168328, Evr 216 b, S Dytiki Frangista; 168489, Eto 519, NO Chouni; 168602, Eto 523, S Chouni; 168737, Eto 528, SSW Potamoula

### **Hypericum richeri**

165074, Evr 161, SW Megalo Chorio

### **Hypericum rumeliacum**



158888, Gre 203 b, NW Grevena; 159490, Gre 213 a, W Elatos; 159563, Gre 213 b, W Elatos; 160070, Gre 220 b, W Karpero; 160294, Tri 337, O Platanos; 160556, Tri 347, SW Filyra; 161313, Kar 181 f, W Kappa; 161557, Kar 184, S Rachoula; 161684, Kar 189, SSW Amarantos; 161863, Kar 195, SW Dafnospilia; 161943, Kar 197, SW Apidea; 162160, Kar 204, O Kedros; 162403, Kar 213, SW Kalithiro; 162457, Kar 214 a, O Katafigio; 162583, Kar 217, NW Moni Petra; 162784, Kar 223 b, SW Kedros; 163006, Kar 225 c, NW Rendina; 163217, Evr 129 f, O Fourni; 163388, Kar 229, N Rendina; 163520, Fth 395 c, NNW Paleokastro; 163614, Fth 395 i, SO Paleokastro; 163793, Evr 135 c, NW Fourni; 163896, Evr 136, SO Klisto; 164224, Evr 143 b, SO Ag. Trias; 164785, Evr 152, NO Klavasio; 165210, Evr 164 b, SW Karitsa; 165599, Evr 168 h, S Stefano; 165845, Evr 174, NW Ag. Nikolaos; 166148, Fth 397 a, O Tymfrystos; 166399, Evr 180 a, SO Kalesmeno; 166814, Evr 189 a, W Krentis; 166998, Evr 192 a, NO Tripotamo; 167026, Evr 192 a, NO Tripotamo; 167507, Evr 197 c, S Paleokatouna; 167528, Evr 197 c, S Paleokatouna; 167838, Evr 206, NW Limeri; 168094, Evr 212 a, NW Dytiki Frangista; 168659, Eto 525, Karamaneika

### **Hypericum rumeliacum subsp. apollinis**

159036, Gre 205, SO Syndendro; 159196, Gre 209 a, SO Oropedi; 159445, Gre 212 a, O Ekkklisia

### **Hypochoeris achyrophora**

160219, Tri 336, W Platanos; 160547, Tri 346, O Filyra; 160712, Tri 355, SW Prinos; 161343, Kar 181 h, NO Ellinopyrgos; 161597, Kar 186, S Rachoula; 161655, Kar 189, SSW Amarantos; 161841, Kar 194, SW Dafnospilia; 162489, Kar 215, O Katafigio; 162549, Kar 217, NW Moni Petra; 163586, Fth 395 g, Paleokastro; 163684, Fth 395 j, SO Paleokastro; 163948, Evr 137, SO Klisto; 165284, Evr 165 a, NO Proussos; 166130, Fth 397 a, O Tymfrystos; 166345, Fth 401, N Paleovracha; 168430, Eto 518, NO Chouni

### **Hypochoeris cretensis**

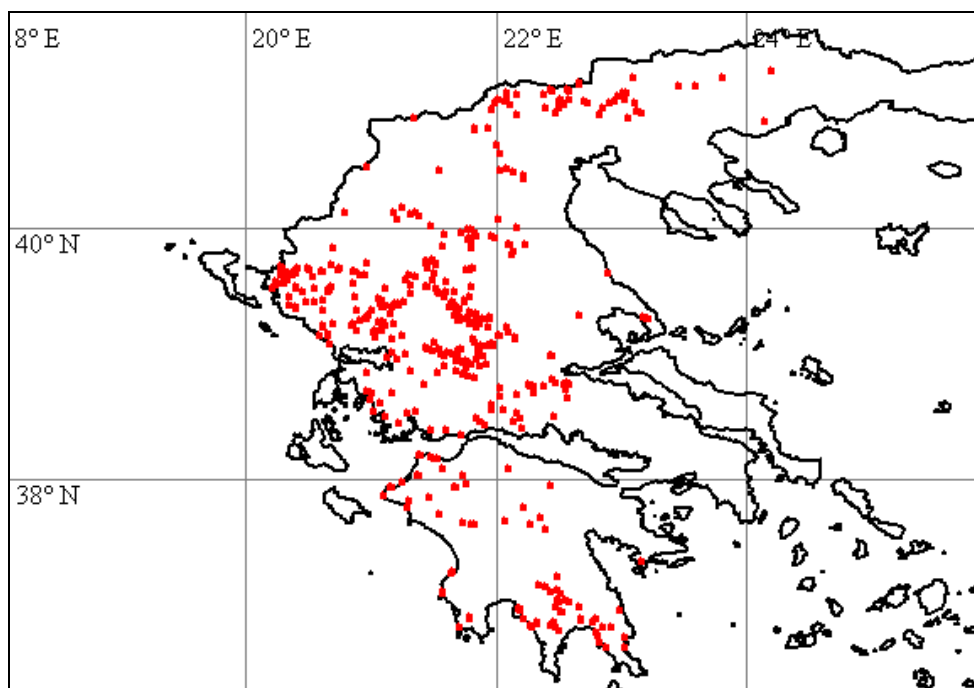

158887, Gre 203 b, NW Grevena; 159046, Gre 205, SO Syndendro; 159301, Gre 210, SO Oropedi; 159417, Gre 212 a, O Ekkklisia; 159791, Gre 216 c, SO Dotsiko; 159862, Gre 217 a, S Grevena; 160023, Gre 220 a, W Karpero; 160242, Tri 336, W Platanos; 160285, Tri 337, O Platanos; 160396, Tri 341, SO Ellinokastro; 160551, Tri 347, SW Filyra; 160720, Tri 355, SW Prinos; 161089, Tri 368, S Trikala; 161245, Kar 181 d, WSW Magoula; 161285, Kar 181 f, W Kappa; 161359, Kar 181 i, NO Ellinopyrgos; 161463, Kar 183 a, S Kallithiro; 161570, Kar 185, SSW Rachoula; 161654, Kar 189, SSW Amarantos; 161663, Kar 189, SSW Amarantos; 161761, Kar 191, SO Zaimi; 161936, Kar 197, SW Apidea; 162162, Kar 204, O Kedros; 162229, Kar 206 b, SO Anavra; 162294, Kar 208, SO Loutra Kaitsis; 162324, Kar 210, S Loutra Kaitsis; 162504, Kar 215, O Katafigio; 162669, Kar 220, SW Kastanea; 162681, Kar 220, SW Kastanea; 162895, Kar 224, NO Smokovo; 162927, Kar 225 a, S Rendina; 163036, Kar 225 d, NW Rendina; 163106, Evr 129 b, SO Fourni; 163276, Evr 130, O Fourni; 163320, Kar 227, N Rendina; 163433, Evr 132, SSO Fourni; 163647, Fth 395 i, SO Paleokastro; 163827, Evr 135 c, NW Fourni; 163850, Evr 135 d, NW Fourni; 163945, Evr 137, SO Klisto; 164059, Evr 141, Koritsa; 164083, Evr 142 a, SW Fourni; 164135, Evr 142 b, SW Fourni; 164419, Evr 148 a, W Karpenisi; 164573, Evr 149 a, NW Karpenisi; 164755, Evr 151, S Karpenisi; 164976, Evr 158, SO Mikro Chorio; 165025, Evr 159, S Mikro Chorio; 165384, Evr 166, WSW Karpenisi; 165651, Evr 170 a, SO Sella; 165716, Evr 171, Karpenisi; 165886, Evr 175, N Ag. Nikolaos; 166166, Fth 397 b, O Tymfrystos; 166526, Evr 180 d, W Kalesmeno; 166551, Evr 181, W Kalesmeno; 166694, Evr 186, SO Kerasochori; 166763, Evr 188, W Krentis; 166923, Evr 191 a, N Tsoukka; 167110, Evr 195 a, NO Viniani; 167266, Evr 196 a, SW Dafni; 167289, Evr 196 a, SW Dafni; 167517, Evr 197 c, S Paleokatouna; 167642, Evr 199 a, SW Voulpi; 167680, Evr 200, SO Velaora; 167760, Evr 203, NO Velaora; 167850, Evr 206, NW Limeri; 168086, Evr 212 a, NW Dytiki Frangista; 168385, Evr 218, SW Ag. Georgios; 168567, Eto 522, S Chouni; 168732, Eto 527, SSW Potamoula

### **Hypochoeris maculata**

168787, Gre 209 b, SO Oropedi

### **Hypochoeris radicata**



160541, Tri 346, O Filyra; 160924, Tri 361, S Achladochori; 160936, Tri 362, S Diasello; 160999, Tri 364, S Grizano; 161446, Kar 183 a, S Kallithiro; 161764, Kar 191, SO Zaimi; 161871, Kar 196, SW Apidea; 162440, Kar 214 a, O Katafigio; 164890, Evr 156, O Mikro Chorio; 165867, Evr 175, N Ag. Nikolaos; 166116, Fth 396 e, O Tymfrystos; 166733, Evr 188, W Krentis; 166910, Evr 191 a, N Tsoukka; 167355, Evr 196 b, O Dafni; 167499, Evr 197 c, S Paleokatouna; 167637, Evr 199 a, SW Voulpi; 167798, Evr 206, NW Limeri; 168661, Eto 525, Karamaneika; 168728, Eto 527, SSW Potamoula

#### **Inula germanica**

162184, Kar 206 a, SO Anavra

#### **Inula oculus-christi**

160623, Tri 349, NW Filyra

#### **Isatis tinctoria**

165247, Evr 164 b, SW Karitsa

#### **Juncus articulatus**

162522, Kar 216, NW Katafigio; 166611, Evr 183, W Kalesmeno; 166940, Evr 191 a, N Tsoukka; 167239, Evr 195 c, NO Viniani; 167371, Evr 196 c, O Dafni; 167473, Evr 197 b, S Paleokatouna; 168016, Evr 211 a, Lithochori; 168386, Evr 218, SW Ag. Georgios

#### **Juncus bufonius**

160597, Tri 348, SW Filyra; 162519, Kar 216, NW Katafigio; 167238, Evr 195 c, NO Viniani; 167471, Evr 197 b, S Paleokatouna

#### **Juncus inflexus**

161377, Kar 181 j, O Ellinopyrgos; 164284, Evr 144 c, SO Ag Trias; 166209, Fth 398, Mesea Kapsi; 166776, Evr 188, W Krentis; 167361, Evr 196 c, O Dafni; 167847, Evr 206, NW Limeri; 168013, Evr 211 a, Lithochori

#### **Jurinea glycantha**

164327, Evr 146, SO Ag Trias; 164328, Evr 146, SO Ag Trias

#### **Kickxia elatine**

168515, Eto 520, NO Chouni

#### **Knautia integrifolia**

158682, Ioa 866, Driskos; 160147, Tri 335 a, NO Trikala; 160164, Tri 335 a, NO Trikala; 160289, Tri 337, O Platanos; 160649, Tri 352, SO Pialia; 160728, Tri 355, SW Prinos; 160983, Tri 363, S Diasello; 161340, Kar 181 h, NO Ellinopyrgos; 161498, Kar 183 b, SW Kallithiro; 161565, Kar 184, S Rachoula; 161680, Kar 189, SSW Amarantos; 161850, Kar 195, SW Dafnospillia; 161872, Kar 196, SW Apidea; 161992, Kar 199, SW Apidea; 162348, Kar 211, S Loutra Kaitsis; 162410, Kar 213, SW Kalithiro; 162429, Kar 214 a, O Katafigio; 162630, Kar 219, S Kastanea; 162653, Kar 219, S Kastanea; 162827, Kar 223 c, SW Kedros; 162907, Kar 224, NO Smokovo; 162976, Kar 225 a, S Rendina; 163054, Kar 226, NW Rendina; 163416, Evr 132, SSO Fourni; 163605, Fth 395 h, Paleokastro; 163624, Fth 395 i, SO Paleokastro; 163650, Fth 395 i, SO Paleokastro; 163881, Evr 135 e, NW Fourni; 163999, Evr 139, Koritsa; 164127, Evr 142 b, SW Fourni; 164206, Evr 143 a, SO Ag. Trias; 164685, Evr 150, Stenoma; 164992, Evr 159, S Mikro Chorio; 165127, Evr 162, NW Karitsa; 165158, Evr 164 a, SW Karitsa; 165215, Evr 164 b, SW Karitsa; 165280, Evr 165 a, NO Proussos; 165391, Evr 166, WSW Karpenisi; 165628, Evr 170 a, SO Sella; 165757, Evr 171, Karpenisi; 166164, Fth 397 b, O Tymfrystos; 166281, Fth 400, O Ptelea;

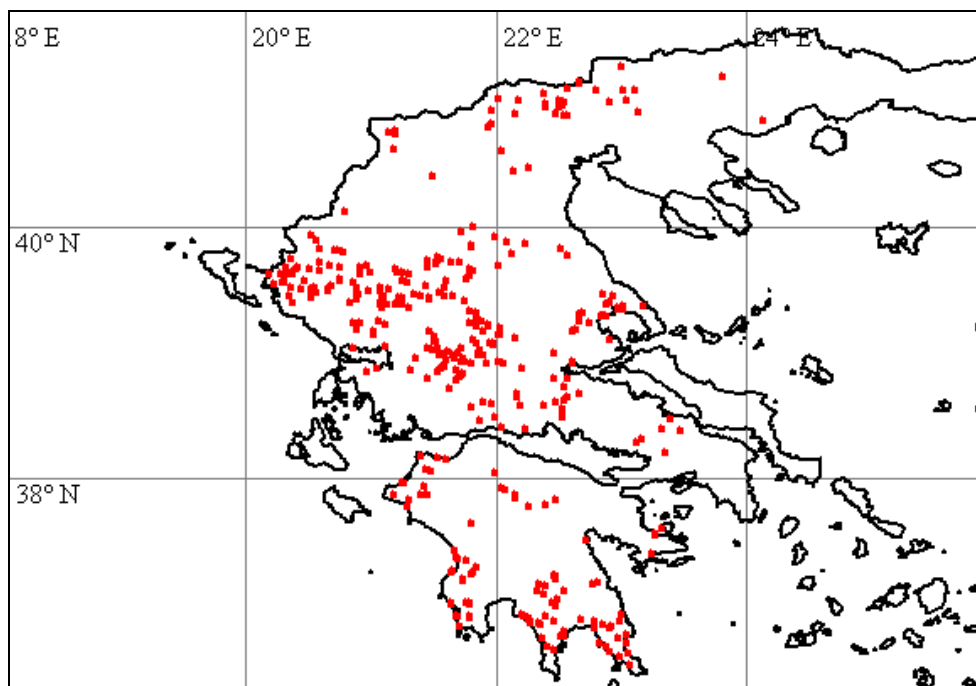

166357, Fth 401, N Paleovracha; 166378, Evr 180 a, SO Kalesmeno; 166645, Evr 185, NW Nea Viniani; 166739, Evr 188, W Krentis; 166890, Evr 191 a, N Tsoukka; 167018, Evr 192 a, NO Tripotamo; 167139, Evr 195 a, NO Viniani; 167285, Evr 196 a, SW Dafni; 167568, Evr 197 e, S Paleokatouna; 167627, Evr 199 a, SW Voulpi; 167711, Evr 201, Velaora; 167811, Evr 207, S Granitsa; 167949, Evr 210 c, N Granitsa; 168042, Evr 211 c, NW Lithochori; 168081, Evr 212 a, NW Dytiki Frangista; 168269, Evr 216 a, S Dytiki Frangista; 168294, Evr 216 a, S Dytiki Frangista; 168366, Evr 218, SW Ag. Georgios; 168452, Eto 518, NO Chouni; 168588, Eto 522, S Chouni; 168680, Eto 526, N Potamoula

#### ***Knautia orientalis***

159843, Gre 217 c, NW Ag. Theodori; 159908, Gre 218 a, SO Ag. Theodori; 160381, Tri 341, SO Ellinokastro; 162059, Evr 134, NO Molocha; 162477, Kar 214 b, O Katafigio; 162553, Kar 217, NW Moni Petra; 162692, Kar 221, SW Kastanea; 163196, Evr 129 d, SO Founa; 163543, Fth 395 d, NW Paleokastro; 163829, Evr 135 c, NW Founa; 165838, Evr 173, O Karpenisi; 165909, Evr 175, N Ag. Nikolaos; 166160, Fth 397 a, O Tymfrystos

#### ***Koeleria lobata***

158934, Gre 203 c, NW Grevena; 159020, Gre 204 b, SO Syndendro; 159078, Gre 206, SO Rodia; 159220, Gre 209 a, SO Oropedi; 159355, Gre 211 b, NW Oropedi; 159583, Gre 213 b, W Elatos; 159672, Gre 215 c, W Kalirachi; 162874, Kar 223 f, S Kedros; 164356, Evr 147 a, SO Ag Trias; 164365, Evr 147 a, SO Ag Trias; 164441, Evr 148 a, W Karpenisi; 164510, Evr 148 c, NW Karpenisi; 164731, Evr 151, S Karpenisi; 165250, Evr 164 b, SW Karitsa; 165427, Evr 166, WSW Karpenisi

#### ***Koeleria macrantha***

158973, Gre 203 d, NW Grevena; 159794, Gre 216 c, SO Dotsiko; 159966, Gre 219, N Anixis; 164254, Evr 144 a, SO Ag Trias; 164619, Evr 149 a, NW Karpenisi

#### ***Lagoecia cuminoides***

160134, Tri 335 a, NO Trikala; 160349, Tri 339, S Ellinokastro; 160890, Tri 360, N Neochori; 161810, Kar 193, NO Dafnospilia

#### ***Lamium amplexicaule***

160111, Gre 221, Karpero; 161052, Tri 366, SO Keramidi; 168245, Evr 214, O Anatoliki Frangista

#### ***Lamium maculatum***

161623, Kar 187, O Amarantos; 163208, Evr 129 e, O Founa; 163393, Evr 131, SSO Founa; 163427, Evr 132, SSO Founa; 164099, Evr 142 a, SW Founa; 164637, Evr 149 b, NW Karpenisi; 165542, Evr 168 d, NO Stefano

### **Lamium purpureum**

164843, Evr 154, Klavsio; 165792, Evr 172, O Karpenisi; 167279, Evr 196 a, SW Dafni

### **Lappula marginata**

159243, Gre 209 a, SO Oropedi; 159244, Gre 209 a, SO Oropedi; 159351, Gre 211 a, NW Oropedi; 159785, Gre 216 c, SO Dotsiko

### **Lapsana communis**

159393, Gre 212 a, O Ekkklisia; 160675, Tri 353, W Pialia; 161737, Kar 190, Amarantos; 162332, Kar 210, S Loutra Kaitsis; 162538, Kar 217, NW Moni Petra; 162590, Kar 218, NW Kastanea; 162639, Kar 219, S Kastanea; 163027, Kar 225 c, NW Rendina; 163059, Evr 129 a, S Fournia; 163379, Kar 229, N Rendina; 163425, Evr 132, SSO Fournia; 163819, Evr 135 c, NW Fournia; 163970, Evr 138, SO Klisto; 164134, Evr 142 b, SW Fournia; 164465, Evr 148 b, W Karpenisi; 164858, Evr 154, Klavsio; 164921, Evr 157, SO Mikro Chorio; 165466, Evr 167, WSW Karpenisi; 165622, Evr 170 a, SO Sella; 165919, Evr 176, Ag. Nikolaos; 166004, Evr 179 b, OSO Ag. Nikolaos; 168167, Evr 212 c, Dytiki Frangista

### **Lathyrus aphaca**

158727, Ioa 866, Driskos; 158965, Gre 203 d, NW Grevena; 159073, Gre 206, SO Rodia; 159252, Gre 209 b, SO Oropedi; 159435, Gre 212 a, O Ekkklisia; 159467, Gre 212 b, NO Ekkklisia; 159530, Gre 213 a, W Elatos; 159678, Gre 215 d, NW Kalirachi; 159999, Gre 220 a, W Karpero; 160251, Tri 336, W Platanos; 160626, Tri 349, NW Filyra; 161287, Kar 181 f, W Kappa; 162048, Evr 134, NO Molocha; 162425, Kar 214 a, O Katafigio; 163077, Evr 129 a, S Fournia; 163370, Kar 229, N Rendina; 163518, Fth 395 c, NNW Paleokastro; 163825, Evr 135 c, NW Fournia; 164267, Evr 144 b, SO Ag Trias; 164748, Evr 151, S Karpenisi; 166193, Fth 397 b, O Tymfrystos; 166660, Evr 185, NW Nea Viniani; 166712, Evr 187, SO Kerasochori; 168206, Evr 213 b, O Dytiki Frangista

### **Lathyrus cicera**

158963, Gre 203 d, NW Grevena; 159006, Gre 204 a, SO Syndendro; 159056, Gre 205, SO Syndendro; 159267, Gre 209 b, SO Oropedi; 159432, Gre 212 a, O Ekkklisia; 159561, Gre 213 b, W Elatos; 164746, Evr 151, S Karpenisi; 165413, Evr 166, WSW Karpenisi; 165449, Evr 167, WSW Karpenisi; 165679, Evr 170 b, SO Sella; 165957, Evr 178, O Ag. Nikolaos; 166017, Evr 179 c, O Ag. Nikolaos; 166771, Evr 188, W Krentis

### **Lathyrus digitatus**

159675, Gre 215 d, NW Kalirachi; 159750, Gre 216 b, SO Dotsiko; 159834, Gre 217 b, S Grevena

### **Lathyrus hirsutus**

160053, Gre 220 b, W Karpero; 161181, Kar 181 b, NW Rizovouni; 161376, Kar 181 j, O Ellinopyrgos; 161789, Kar 192, S Kallifonio; 162072, Kar 201, SO Kallifoni; 162709, Kar 221, SW Kastanea; 166169, Fth 397 b, O Tymfrystos

### **Lathyrus laxiflorus**

158751, Gre 202, Kranea; 159023, Gre 204 b, SO Syndendro; 159118, Gre 206, SO Rodia; 159389, Gre 212 a, O Ekkklisia; 159659, Gre 215 b, W Kalirachi; 159829, Gre 217 b, S Grevena; 160351, Tri 339, S Ellinokastro; 160390, Tri 341, SO Ellinokastro; 160578, Tri 347, SW Filyra; 161337, Kar 181 h, NO Ellinopyrgos; 161581, Kar 185, SSW Rachoula; 161667, Kar 189, SSW Amarantos; 161911, Kar 197, SW Apidea; 162533, Kar 216, NW Katafigio; 162690, Kar 220, SW Kastanea; 162838, Kar 223 d, S Kedros; 163012, Kar 225 c, NW Rendina; 163058, Evr 129 a, S Fournia; 163390, Kar 229, N Rendina; 163657, Fth 395 i, SO Paleokastro; 163831, Evr 135 c, NW Fournia; 164378, Evr 147 b, SO Ag Trias; 164561, Evr 148 e, NW Karpenisi; 164650, Evr 149 b, NW Karpenisi; 164840, Evr 154, Klavsio; 164933, Evr 157, SO Mikro Chorio; 165544, Evr 168 d, NO Stefano; 165627, Evr 170 a, SO Sella; 165829, Evr 173, O Karpenisi; 165922, Evr 176, Ag. Nikolaos; 166219, Fth 398, Mesea Kapsi; 166834, Evr 189 b, W Krentis; 167407, Evr 196 f, SO Mavrommata; 167615, Evr 198, SW Voulpi; 168115, Evr 212 a, NW Dytiki Frangista; 168607, Eto 523, S Chouni

### **Lathyrus niger**

161628, Kar 188, S Amarantos; 163581, Fth 395 f, Paleokastro; 163879, Evr 135 e, NW Fournia

### **Lathyrus nissolia**

158718, Ioa 866, Driskos; 159465, Gre 212 b, NO Ekkklisia; 163252, Evr 130, O Fournas;  
164055, Evr 141, Koritsa; 164123, Evr 142 a, SW Fournas; 164324, Evr 146, SO Ag Trias;  
164544, Evr 148 e, NW Karpenisi; 165569, Evr 168 f, O Stefano

### **Lathyrus pratensis**

164854, Evr 154, Klavasio; 165913, Evr 176, Ag. Nikolaos

### **Lathyrus setifolius**

160672, Tri 352, SO Pitalia

### **Lathyrus sphaericus**

159582, Gre 213 b, W Elatos; 159746, Gre 216 b, SO Dotsiko; 162049, Evr 134, NO Molocha;  
163188, Evr 129 d, SO Fournas; 163752, Evr 135 b, SSW Fournas; 163869, Evr 135 d, NW Fournas;  
164162, Evr 142 c, SW Fournas; 164296, Evr 144 c, SO Ag Trias; 164513, Evr 148 c, NW  
Karpenisi; 164677, Evr 149 c, NW Karpenisi; 164908, Evr 156, O Mikro Chorio; 165312, Evr 165  
b, NO Proussos; 165547, Evr 168 d, NO Stefano; 165633, Evr 170 a, SO Sella; 166237, Fth  
398, Mesea Kapsi; 166844, Evr 189 b, W Krentis; 166943, Evr 191 a, N Tsoukka; 167376, Evr  
196 d, O Dafni

### **Legousia speculum-veneris**

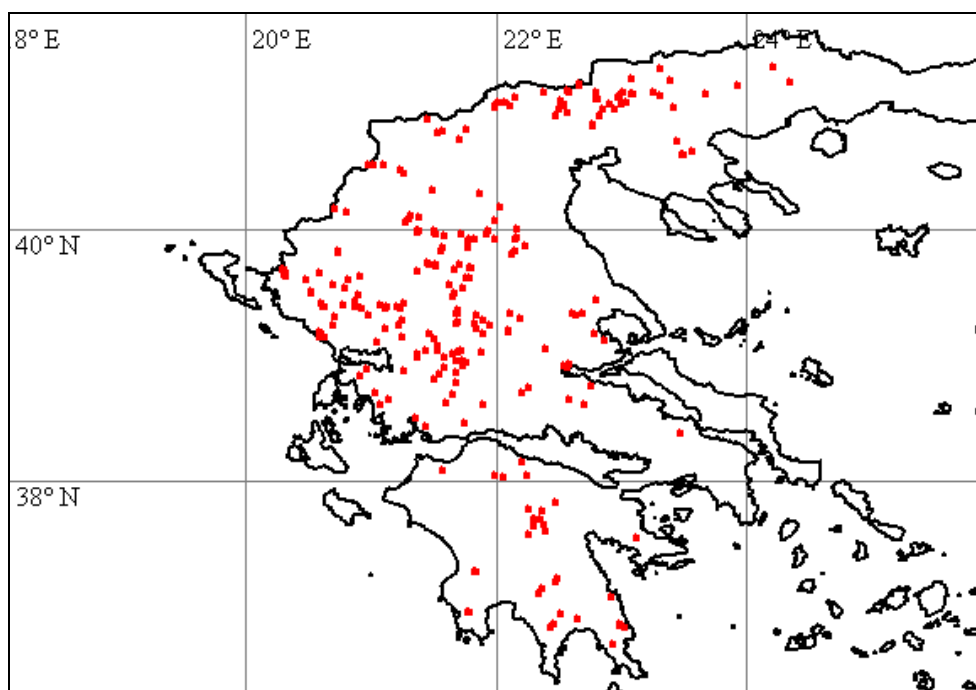

158894, Gre 203 b, NW Grevena; 159343, Gre 210, SO Oropedi; 159590, Gre 213 c, W Elatos;  
159896, Gre 217 d, NW Ag. Theodori; 159994, Gre 220 a, W Karpero; 160174, Tri 335 b, NO  
Trikala; 160358, Tri 340, Ellinokastro; 160686, Tri 354, W Dendrochori; 161484, Kar 183 a, S  
Kallithiro; 161665, Kar 189, SSW Amarantos; 161824, Kar 193, NO Dafnospilia; 162006, Kar  
199, SW Apidea; 162172, Kar 205, SO Anavra; 162194, Kar 206 a, SO Anavra; 162512, Kar  
215, O Katafigio; 163495, Fth 395 a, NNW Paleokastro; 164631, Evr 149 b, NW Karpenisi;  
164719, Evr 150, Stenoma; 165328, Evr 165 b, NO Proussos; 165497, Evr 168 a, NO Stefano;  
165666, Evr 170 b, SO Sella; 166583, Evr 182, W Kalesmeno; 167214, Evr 195 c, NO Viniani;  
167272, Evr 196 a, SW Dafni; 167569, Evr 197 e, S Paleokatouna; 167723, Evr 202, NO Velaora;  
167783, Evr 205, S Limeri; 167958, Evr 210 c, N Granitsa; 168077, Evr 211 c, NW Lithochori;  
168119, Evr 212 a, NW Dytiki Frangista; 168355, Evr 218, SW Ag. Georgios; 168555, Eto 521, O  
Chouni; 168640, Eto 524, Karamaneika

### **Lens ervoides**

158704, Ioa 866, Driskos; 165054, Evr 160 a, N Megalo Chorio; 166238, Fth 398, Mesea Kapsi;  
166644, Evr 185, NW Nea Viniani



### **Lens nigricans**

159755, Gre 216 b, SO Dotsiko; 160277, Tri 337, O Platanos; 164458, Evr 148 b, W Karpenisi; 164900, Evr 156, O Mikro Chorio; 165482, Evr 167, WSW Karpenisi; 166524, Evr 180 d, W Kalesmeno

### **Leontodon cichoriaceus**

163090, Evr 129 b, SO Fourni; 163256, Evr 130, O Fourni; 163472, Evr 132, SSO Fourni; 164068, Evr 141, Koritsa; 164594, Evr 149 a, NW Karpenisi; 165511, Evr 168 a, NO Stefano

### **Leontodon crispus** subsp. **asper**

158786, Gre 202, Kranea; 158883, Gre 203 b, NW Grevena; 159250, Gre 209 a, SO Oropedi; 159399, Gre 212 a, O Ekkklisia; 159571, Gre 213 b, W Elatos; 159827, Gre 217 b, S Grevena; 162677, Kar 220, SW Kastanea; 163029, Kar 225 c, NW Rendina; 163415, Evr 132, SSO Fourni; 163496, Fth 395 a, NNW Paleokastro; 164084, Evr 142 a, SW Fourni; 164217, Evr 143 a, SO Ag. Trias; 164339, Evr 146, SO Ag Trias; 164414, Evr 148 a, W Karpenisi; 164666, Evr 149 c, NW Karpenisi; 164709, Evr 150, Stenoma; 164841, Evr 154, Klavsio; 165096, Evr 163, NW Karitsa; 165464, Evr 167, WSW Karpenisi; 165683, Evr 170 b, SO Sella; 165816, Evr 173, O Karpenisi; 166383, Evr 180 a, SO Kalesmeno; 167389, Evr 196 d, O Dafni; 167985, Evr 210 d, NNW Granitsa; 168096, Evr 212 a, NW Dytiki Frangista

### **Leontodon hispidus**

166614, Evr 184, Nea Viniani; 168327, Evr 216 b, S Dytiki Frangista; 168625, Eto 523, S Chouni

### **Lepidium campestre**

158746, Ioa 866, Driskos; 158773, Gre 202, Kranea; 158951, Gre 203 c, NW Grevena; 159113, Gre 206, SO Rodia; 160031, Gre 220 a, W Karpero; 162719, Kar 222, S Moucho; 163147, Evr 129 b, SO Fourni; 163235, Evr 129 g, O Fourni; 163274, Evr 130, O Fourni; 163764, Evr 135 b, SSW Fourni; 163837, Evr 135 d, NW Fourni; 163954, Evr 137, SO Klisto; 164051, Evr 141, Koritsa; 165762, Evr 171, Karpenisi; 165937, Evr 177, O Ag. Nikolaos; 166151, Fth 397 a, O Tymfrystos

### **Lepidium draba**

158858, Gre 203 a, NW Grevena; 159314, Gre 210, SO Oropedi; 159522, Gre 213 a, W Elatos; 160095, Gre 221, Karpero; 160360, Tri 340, Ellinokastro; 161834, Kar 194, SW Dafnospilia; 163936, Evr 137, SO Klisto; 164338, Evr 146, SO Ag Trias; 164816, Evr 153, S Klavsio; 165726, Evr 171, Karpenisi; 166064, Fth 396 a, SW Tymfrystos; 167778, Evr 204, S Limeri; 168150, Evr 212 c, Dytiki Frangista

### **Lepidium hirtum**

164593, Evr 149 a, NW Karpenisi

### **Leptoplax emarginata**

162312, Kar 209, SO Loutra Kaitsis; 162313, Kar 209, SO Loutra Kaitsis; 162387, Kar 212, SO Makryrachi; 162768, Kar 223 b, SW Kedros; 162849, Kar 223 e, S Kedros

### **Ligusticum**

160826, Tri 357, W Taxiarche

### **Ligustrum vulgare**

168791, Kar 210, S Loutra Kaitsis

### **Limodorum abortivum**

163245, Evr 130, O Fourni; 163971, Evr 138, SO Klisto; 164045, Evr 141, Koritsa; 164567, Evr 148 e, NW Karpenisi

### **Linaria chalepensis**

159325, Gre 210, SO Oropedi

## **Linaria genistifolia**



165976, Evr 178, O Ag. Nikolaos; 167892, Evr 210 a, Granitsa

## **Linaria pelisseriana**

159416, Gre 212 a, O Ekkklisia; 160731, Tri 355, SW Prinos; 160950, Tri 362, S Diasello;  
161762, Kar 191, SO Zaimi; 161926, Kar 197, SW Apidea; 163746, Evr 135 b, SSW Fournas;  
164247, Evr 143 c, SO Ag. Trias; 164904, Evr 156, O Mikro Chorio; 166337, Fth 401, N  
Paleovracha; 166924, Evr 191 a, N Tsoukka; 167864, Evr 206, NW Limeri; 168043, Evr 211 c,  
NW Lithochori

## **Linaria simplex**

158910, Gre 203 c, NW Grevena; 159176, Gre 208 b, NW Grevena; 159296, Gre 209 b, SO  
Oropedi; 159792, Gre 216 c, SO Dotsiko; 165238, Evr 164 b, SW Karitsa; 166121, Fth 397 a, O  
Tymfrystos; 166592, Evr 182, W Kalesmeno; 167130, Evr 195 a, NO Viniani; 167311, Evr 196 a,  
SW Dafni; 167379, Evr 196 d, O Dafni; 167572, Evr 197 e, S Paleokatouna; 167666, Evr 199 b,  
SO Velaora; 168228, Evr 214, O Anatoliki Frangista

## **Linum aroanium**

164391, Evr 147 b, SO Ag Trias

## **Linum bienne**

159901, Gre 218 a, SO Ag. Theodori; 161173, Kar 181 b, NW Rizovouni; 161263, Kar 181 e, SW  
Magoulitsa; 161771, Kar 192, S Kallifonio; 162434, Kar 214 a, O Katafigio; 162574, Kar 217, NW  
Moni Petra; 162870, Kar 223 f, S Kedros; 163136, Evr 129 b, SO Fournas; 163516, Fth 395 c,  
NNW Paleokastro; 163836, Evr 135 d, NW Fournas; 164396, Evr 148 a, W Karpenisi; 165730,  
Evr 171, Karpenisi; 165880, Evr 175, N Ag. Nikolaos; 166171, Fth 397 b, O Tymfrystos; 166721,  
Evr 188, W Krentis; 167072, Evr 193, O Krentis; 167368, Evr 196 c, O Dafni; 167546, Evr 197 d,

S Paleokatouna; 168193, Evr 213 a, O Dytiki Frangista; 168480, Eto 519, NO Chouni; 168782, Kar 218, NW Kastanea

### **Linum elegans**

161336, Kar 181 h, NO Ellinopyrgos

### **Linum hirsutum**

158909, Gre 203 c, NW Grevena; 159299, Gre 210, SO Oropedi; 159510, Gre 213 a, W Elatos

### **Linum nodiflorum**

161338, Kar 181 h, NO Ellinopyrgos

### **Linum pubescens**

161347, Kar 181 h, NO Ellinopyrgos; 162433, Kar 214 a, O Katafigio

### **Linum strictum**

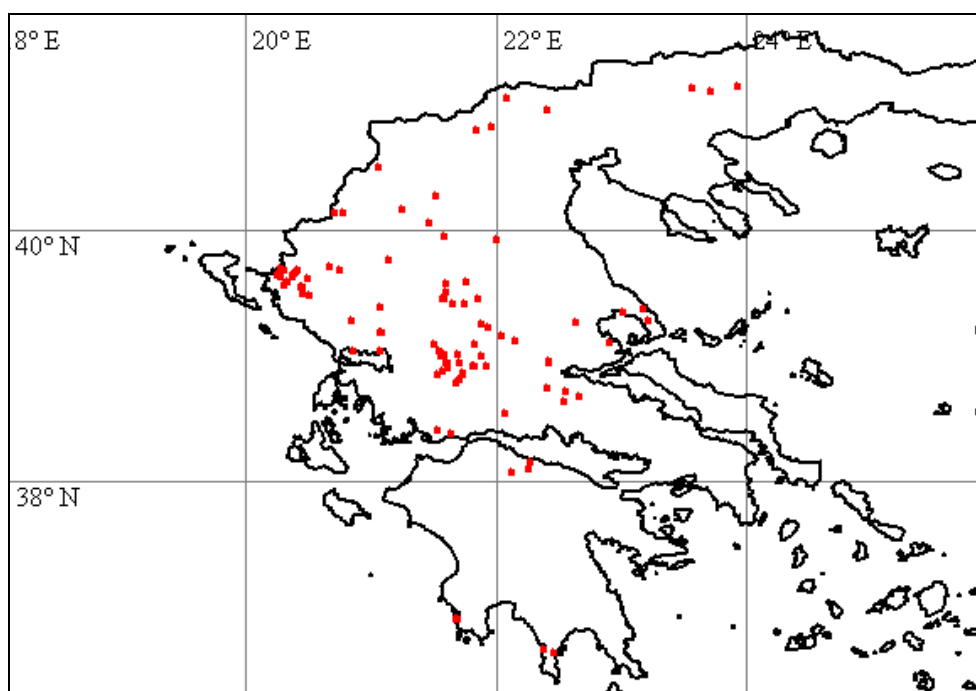

159388, Gre 212 a, O Ekkklisia; 160009, Gre 220 a, W Karpero; 160119, Tri 335 a, NO Trikala; 160620, Tri 349, NW Filyra; 160733, Tri 355, SW Prinost; 161188, Kar 181 b, NW Rizovouni; 161345, Kar 181 h, NO Ellinopyrgos; 161856, Kar 195, SW Dafnospilia; 162343, Kar 210, S Loutra Kaitsis; 162411, Kar 213, SW Kalithiro; 162872, Kar 223 f, S Kedros; 163601, Fth 395 g, Paleokastro; 163924, Evr 137, SO Klisto; 164905, Evr 156, O Mikro Chorio; 165028, Evr 160 a, N Megalo Chorio; 165226, Evr 164 b, SW Karitsa; 165301, Evr 165 a, NO Proussos; 165800, Evr 172, O Karpenisi; 166131, Fth 397 a, O Tymfrystos; 166497, Evr 180 c, O Kalesmeno; 166866, Evr 189 d, NW Krentis; 166925, Evr 191 a, N Tsoukka; 167193, Evr 195 b, NO Viniani; 167476, Evr 197 c, S Paleokatouna; 167861, Evr 206, NW Limeri; 168250, Evr 215, SSO Dytiki Frangista; 168303, Evr 216 a, S Dytiki Frangista; 168408, Evr 220, SO Ag. Georgios; 168478, Eto 519, NO Chouni; 168610, Eto 523, S Chouni

### **Linum tauricum**

158993, Gre 204 a, SO Syndendro

### **Linum tenuifolium**

158930, Gre 203 c, NW Grevena

### **Listera ovata**

164371, Evr 147 b, SO Ag Trias

### **Lithospermum purpurocaeruleum**

158920, Gre 203 c, NW Grevena; 159101, Gre 206, SO Rodia; 159202, Gre 209 a, SO Oropedi; 159570, Gre 213 b, W Elatos; 164945, Evr 158, SO Mikro Chorio; 166448, Evr 180 b, SO Kalesmeno

### **Logfia gallica**

160621, Tri 349, NW Filyra; 160759, Tri 355, SW Prinos; 160937, Tri 362, S Diasello; 161008, Tri 364, S Grizano; 161695, Kar 191, SO Zaimi

### **Lolium multiflorum**

166380, Evr 180 a, SO Kalesmeno; 168358, Evr 218, SW Ag. Georgios

### **Lolium perenne**

159517, Gre 213 a, W Elatos; 160823, Tri 357, W Taxiarche; 167575, Evr 197 e, S Paleokatouna

### **Lolium rigidum**

158769, Gre 202, Kranea; 158827, Gre 203 a, NW Grevena; 159033, Gre 205, SO Syndendro; 159287, Gre 209 b, SO Oropedi; 159803, Gre 217 a, S Grevena; 159943, Gre 218 b, SO Ag. Theodori; 160055, Gre 220 b, W Karpero; 160169, Tri 335 a, NO Trikala; 160233, Tri 336, W Platanos; 160478, Tri 343, W Parapotamo; 160784, Tri 356, O Trikala; 160944, Tri 362, S Diasello; 161095, Tri 368, S Trikala; 161239, Kar 181 d, WSW Magoula; 161460, Kar 183 a, S Kallithiro; 161505, Kar 183 b, SW Kallithiro; 161754, Kar 191, SO Zaimi; 161874, Kar 196, SW Apidea; 162069, Kar 201, SO Kallifoni; 162083, Kar 202, SO Kedros; 162488, Kar 215, O Katafigio; 162567, Kar 217, NW Moni Petra; 163192, Evr 129 d, SO Fourni; 163335, Kar 228, N Rendina; 163525, Fth 395 c, NNW Paleokastro; 163671, Fth 395 i, SO Paleokastro; 163853, Evr 135 d, NW Fourni; 164286, Evr 144 c, SO Ag Trias; 165112, Evr 162, NW Karitsa; 165351, Evr 165 c, NO Proussos; 165435, Evr 166, WSW Karpenisi; 165652, Evr 170 a, SO Sella; 165853, Evr 174, NW Ag. Nikolaos; 166263, Fth 400, O Ptelea; 166338, Fth 401, N Paleovracha; 166757, Evr 188, W Krentis; 166907, Evr 191 a, N Tsoukka; 167341, Evr 196 b, O Dafni; 167735, Evr 202, NO Velaora; 167815, Evr 207, S Granitsa; 167972, Evr 210 d, NNW Granitsa; 168137, Evr 212 b, Dytiki Frangista; 168476, Eto 518, NO Chouni; 168579, Eto 522, S Chouni; 168726, Eto 527, SSW Potamoula

### **Lomelosia divaricata**

159853, Gre 217 a, S Grevena

### **Lonicera etrusca**

162238, Kar 207 a, SO Anavra; 162536, Kar 216, NW Katafigio; 163626, Fth 395 i, SO Paleokastro; 165100, Evr 162, NW Karitsa; 165824, Evr 173, O Karpenisi; 166068, Fth 396 b, SW Tymfrystos; 168621, Eto 523, S Chouni

### **Lotus angustissimus**

159995, Gre 220 a, W Karpero; 160563, Tri 347, SW Filyra; 160660, Tri 352, SO Pialia; 160668, Tri 352, SO Pialia; 160706, Tri 355, SW Prinos; 160985, Tri 363, S Diasello; 161690, Kar 191, SO Zaimi; 161902, Kar 196, SW Apidea; 163742, Evr 135 b, SSW Fourni; 166314, Fth 400, O Ptelea; 166951, Evr 191 b, N Tsoukka; 167048, Evr 192 c, SW Tripotamo; 167574, Evr 197 e, S Paleokatouna; 167922, Evr 210 c, N Granitsa; 168700, Eto 527, SSW Potamoula

### **Lotus corniculatus**

158734, loa 866, Driskos; 158798, Gre 202, Kranea; 159080, Gre 206, SO Rodia; 159210, Gre 209 a, SO Oropedi; 159430, Gre 212 a, O Ekkklisia; 159586, Gre 213 b, W Elatos; 159768, Gre 216 b, SO Dotsiko; 160281, Tri 337, O Platanos; 160409, Tri 341, SO Ellinokastro; 161085, Tri 367, SO Keramidi; 161187, Kar 181 b, NW Rizovouni; 161560, Kar 184, S Rachoula; 162025, Evr 133, NO Molocho; 162234, Kar 207 a, SO Anavra; 162320, Kar 209, SO Loutra Kaitsis; 162481, Kar 214 b, O Katafigio; 162674, Kar 220, SW Kastanea; 162978, Kar 225 a, S Rendina; 163143, Evr 129 b, SO Fourni; 163333, Kar 228, N Rendina; 163436, Evr 132, SSO Fourni; 163646, Fth 395 i, SO Paleokastro; 163997, Evr 139, Koritsa; 164069, Evr 142 a, SW Fourni;



164362, Evr 147 a, SO Ag Trias; 165109, Evr 162, NW Karitsa; 165230, Evr 164 b, SW Karitsa; 165419, Evr 166, WSW Karpenisi; 165623, Evr 170 a, SO Sella; 165810, Evr 173, O Karpenisi; 166404, Evr 180 a, SO Kalesmeno; 166836, Evr 189 b, W Krentis; 166935, Evr 193, O Krentis; 166947, Evr 191 a, N Tsoukka; 167135, Evr 195 a, NO Viniani; 167552, Evr 197 d, S Paleokatouna; 167738, Evr 202, NO Velaora; 167802, Evr 206, NW Limeri; 167975, Evr 210 d, NNW Granitsa; 168196, Evr 213 a, O Dytiki Frangista; 168375, Evr 218, SW Ag. Georgios; 168578, Eto 522, S Chouni

### **Lotus ornithopodioides**

166484, Evr 180 b, SO Kalesmeno; 166532, Evr 181, W Kalesmeno; 166602, Evr 183, W Kalesmeno; 167325, Evr 196 a, SW Dafni; 168316, Evr 216 b, S Dytiki Frangista; 168393, Evr 218, SW Ag. Georgios

### **Luzula campestris**

160086, Gre 220 b, W Karpero

### **Luzula forsteri**

164044, Evr 141, Koritsa; 164568, Evr 148 e, NW Karpenisi; 164580, Evr 149 a, NW Karpenisi

### **Luzula multiflora**

163168, Evr 129 c, SO Fourni; 163266, Evr 130, O Fourni; 164248, Evr 143 c, SO Ag. Trias; 164557, Evr 148 e, NW Karpenisi; 165553, Evr 168 e, O Stefano

### **Lysimachia atropurpurea**

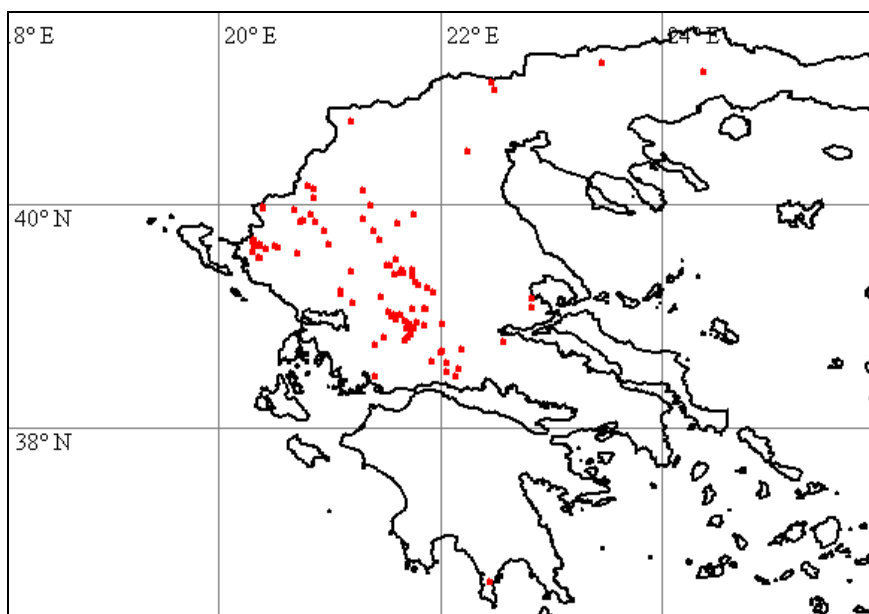

158744, Ioa 866, Driskos; 159354, Gre 211 b, NW Oropedi; 160638, Tri 350, NW Filyra; 161365, Kar 181 i, NO Ellinopyrgos; 161497, Kar 183 b, SW Kallithiro; 161960, Kar 197, SW Apidea; 162405, Kar 213, SW Kalithiro; 162550, Kar 217, NW Moni Petra; 163088, Evr 129 a, S Fourni; 163855, Evr 135 d, NW Fourni; 164880, Evr 155, NW Klavsio; 164985, Evr 159, S Mikro Chorio; 165039, Evr 160 a, N Megalo Chorio; 165203, Evr 164 b, SW Karitsa; 165320, Evr 165 b, NO Proussos; 165580, Evr 168 g, S Stefano; 165855, Evr 174, NW Ag. Nikolaos; 166312, Fth 400, O Ptelea; 166473, Evr 180 b, SO Kalesmeno; 166593, Evr 182, W Kalesmeno; 166843, Evr 189 b, W Krentis; 166942, Evr 191 a, N Tsoukka; 167420, Evr 196 f, SO Mavrommata; 167565, Evr 197 e, S Paleokatouna; 168038, Evr 211 c, NW Lithochori; 168128, Evr 212 b, Dytiki Frangista; 168662, Eto 525, Karamaneika; 168749, Eto 528, SSW Potamoula

### **Lysimachia dubia**

162288, Kar 208, SO Loutra Kaitsis; 162290, Kar 208, SO Loutra Kaitsis; 162766, Kar 223 b, SW Kedros; 162864, Kar 223 e, S Kedros

### **Lysimachia punctata**

168227, Evr 213 b, O Dytiki Frangista

### **Lythrum hyssopifolia**

161689, Kar 191, SO Zaimi; 161884, Kar 196, SW Apidea; 166610, Evr 183, W Kalesmeno; 166949, Evr 191 b, N Tsoukka; 166992, Evr 192 a, NO Tripotamo; 167986, Evr 210 d, NNW Granitsa; 168381, Evr 218, SW Ag. Georgios

### **Lythrum junceum**

167362, Evr 196 c, O Dafni; 168690, Eto 526, N Potamoula

### **Malabaila aurea**

162959, Kar 225 a, S Rendina; 163604, Fth 395 h, Paleokastro; 163675, Fth 395 j, SO Paleokastro; 164450, Evr 148 b, W Karpenisi; 164745, Evr 151, S Karpenisi; 164986, Evr 159, S Mikro Chorio; 165183, Evr 164 b, SW Karitsa; 165282, Evr 165 a, NO Proussos; 165423, Evr 166, WSW Karpenisi; 165712, Evr 171, Karpenisi; 166015, Evr 179 c, O Ag. Nikolaos; 166186, Fth 397 b, O Tymfrystos; 166306, Fth 400, O Ptelea; 166385, Evr 180 a, SO Kalesmeno; 166560, Evr 181, W Kalesmeno; 166685, Evr 186, SO Kerasochori; 166887, Evr 190, NO Tsoukka; 167290, Evr 196 a, SW Dafni; 167751, Evr 203, NO Velaora; 168329, Evr 216 b, S Dytiki Frangista; 168346, Evr 217, SW Ag. Georgios

### **Malcolmia bicolor**

166934, Evr 191 a, N Tsoukka; 168636, Eto 524, Karamaneika

### **Malva neglecta**

162493, Kar 215, O Katafigio; 164706, Evr 150, Stenoma; 166804, Evr 189 a, W Krentis; 167677, Evr 199 b, SO Velaora; 167908, Evr 210 b, N Granitsa; 168152, Evr 212 c, Dytiki Frangista; 168392, Evr 218, SW Ag. Georgios

### **Malva nicaeensis**

160192, Tri 335 b, NO Trikala; 161494, Kar 183 b, SW Kallithiro; 163146, Evr 129 b, SO Fourn

### **Malva sylvestris**

158806, Gre 203 a, NW Grevena; 159052, Gre 205, SO Syndendro; 159306, Gre 210, SO Oropedi; 159635, Gre 214, Kalirachi; 159970, Gre 219, N Anixis; 160165, Tri 335 a, NO Trikala; 160311, Tri 338, O Platanos; 160441, Tri 342, S Parapotamo; 160520, Tri 345, NO Filyra; 160748, Tri 355, SW Prinost; 160812, Tri 357, W Taxiarche; 161000, Tri 364, S Grizano; 161107, Tri 368, S Trikala; 161198, Kar 181 b, NW Rizovouni; 161405, Kar 182, SSW Karditsa; 161815, Kar 193, NO Dafnospilia; 162066, Kar 201, SO Kallifoni; 162098, Kar 202, SO Kedros; 162317, Kar 209, SO Loutra Kaitsis; 162525, Kar 216, NW Katafigio; 162855, Kar 223 e, S Kedros; 163150, Evr 129 b, SO Fourn; 163291, Kar 227, N Rendina; 163698, Fth 395 j, SO Paleokastro; 164427, Evr 148 a, W Karpenisi; 164800, Evr 152, NO Klavsio; 164938, Evr 158, SO Mikro Chorio; 165639, Evr 170 a, SO Sella; 165715, Evr 171, Karpenisi; 166077, Fth 396 b, SW Tymfrystos; 166126, Fth 397 a, O Tymfrystos; 166356, Fth 401, N Paleovracha; 166423, Evr 180 b, SO Kalesmeno; 166817, Evr 189 a, W Krentis; 167118, Evr 195 a, NO Viniani; 167324, Evr 196 a, SW Dafni; 167687, Evr 200, SO Velaora; 167968, Evr 210 d, NNW Granitsa; 168142, Evr 212 b, Dytiki Frangista; 168273, Evr 216 a, S Dytiki Frangista; 168350, Evr 217, SW Ag. Georgios; 168576, Eto 522, S Chouni; 168730, Eto 527, SSW Potamoula

### **Marrubium alternidens**

165844, Evr 174, NW Ag. Nikolaos; 166818, Evr 189 a, W Krentis

### **Marrubium cylleneum**

164361, Evr 147 a, SO Ag Trias

### **Marrubium vulgare**

167956, Evr 210 c, N Granitsa; 168161, Evr 212 c, Dytiki Frangista; 168721, Eto 527, SSW Potamoula

### **Medicago arabica**

160223, Tri 336, W Platanos; 160575, Tri 347, SW Filyra; 160593, Tri 348, SW Filyra; 160763, Tri 355, SW Prinos; 161222, Kar 181 c, O Kranea; 161511, Kar 183 b, SW Kallithiro; 161842, Kar 194, SW Dafnospilia; 163768, Evr 135 b, SSW Fournas; 163965, Evr 138, SO Klisto; 167897, Evr 210 a, Granitsa

### **Medicago coronata**

168407, Evr 220, SO Ag. Georgios

### **Medicago lupulina**

158683, loa 866, Driskos; 158764, Gre 202, Kranea; 159075, Gre 206, SO Rodia; 159224, Gre 209 a, SO Oropedi; 159495, Gre 213 a, W Elatos; 159765, Gre 216 b, SO Dotsiko; 159879, Gre 217 c, NW Ag. Theodori; 160014, Gre 220 a, W Karpero; 160566, Tri 347, SW Filyra; 160785, Tri 356, O Trikala; 161155, Tri 369, S Trikala; 161296, Kar 181 f, W Kappa; 161526, Kar 183 b, SW Kallithiro; 161718, Kar 190, Amarantos; 161837, Kar 194, SW Dafnospilia; 162285, Kar 208, SO Loutra Kaitsis; 162659, Kar 219, S Kastanea; 162842, Kar 223 e, S Kedros; 162975, Kar 225 a, S Rendina; 163071, Evr 129 a, S Fournas; 163535, Fth 395 c, NNW Paleokastro; 163809, Evr 135 c, NW Fournas; 163953, Evr 137, SO Klisto; 164138, Evr 142 b, SW Fournas; 164763, Evr 151, S Karpenisi; 165186, Evr 164 b, SW Karitsa; 165486, Evr 168 a, NO Stefanio; 165616, Evr 170 a, SO Sella; 165722, Evr 171, Karpenisi; 166174, Fth 397 b, O Tymfrystos; 166405, Evr 180 a, SO Kalesmeno; 166586, Evr 182, W Kalesmeno; 166643, Evr 185, NW Nea Viniani; 166753, Evr 188, W Krentis; 167218, Evr 195 c, NO Viniani; 167302, Evr 196 a, SW Dafni; 167576, Evr 197 e, S Paleokatouna; 167911, Evr 210 b, N Granitsa; 167977, Evr 210 d, NNW Granitsa; 168180, Evr 213 a, O Dytiki Frangista; 168653, Eto 524, Karamaneika

### **Medicago minima**

158692, loa 866, Driskos; 158731, loa 866, Driskos; 158837, Gre 203 a, NW Grevena; 159041, Gre 205, SO Syndendro; 159216, Gre 209 a, SO Oropedi; 159257, Gre 209 b, SO Oropedi; 159491, Gre 213 a, W Elatos; 159617, Gre 213 d, W Elatos; 159710, Gre 216 a, NW Kalirachi; 159763, Gre 216 b, SO Dotsiko; 159883, Gre 217 d, NW Ag. Theodori; 160019, Gre 220 a, W Karpero; 160182, Tri 335 b, NO Trikala; 160464, Tri 343, W Parapotamo; 160773, Tri 356, O Trikala; 160848, Tri 358, NW Petroto; 161154, Tri 369, S Trikala; 161274, Kar 181 f, W Kappa; 161586, Kar 185, SSW Rachoula; 161964, Kar 197, SW Apidea; 162088, Kar 202, SO Kedros; 162359, Kar 211, S Loutra Kaitsis; 162441, Kar 214 a, O Katafigio; 162825, Kar 223 c, SW Kedros; 162905, Kar 224, NO Smokovo; 162946, Kar 225 a, S Rendina; 163114, Evr 129 b, SO Fournas; 163133, Evr 129 b, SO Fournas; 163289, Kar 227, N Rendina; 163514, Fth 395 b, NNW Paleokastro; 163693, Fth 395 j, SO Paleokastro; 164398, Evr 148 a, W Karpenisi; 164533, Evr 148 d, NW Karpenisi; 164546, Evr 148 e, NW Karpenisi; 164718, Evr 150, Stenoma; 164749, Evr 151, S Karpenisi; 165017, Evr 159, S Mikro Chorio; 165197, Evr 164 b, SW Karitsa; 165285, Evr 165 a, NO Proussos; 165386, Evr 166, WSW Karpenisi; 165684, Evr 170 b, SO Sella; 165821, Evr 173, O Karpenisi; 165876, Evr 175, N Ag. Nikolaos; 166242, Fth 398, Mesea Kapsi; 166465, Evr 180 b, SO Kalesmeno; 166534, Evr 181, W Kalesmeno; 166794, Evr 189 a, W Krentis; 166982, Evr 191 c, SW Tsoukka; 167164, Evr 195 a, NO Viniani; 167489, Evr 197 c, S Paleokatouna; 167698, Evr 200, SO Velaora; 167820, Evr 207, S Granitsa; 167981, Evr 210 d, NNW Granitsa; 168102, Evr 212 a, NW Dytiki Frangista; 168330, Evr 216 b, S Dytiki Frangista; 168364, Evr 218, SW Ag. Georgios; 168445, Eto 518, NO Chouni; 168502, Eto 520, NO Chouni; 168514, Eto 520, NO Chouni

### **Medicago orbicularis**

158843, Gre 203 a, NW Grevena; 159066, Gre 205, SO Syndendro; 160016, Gre 220 a, W Karpero; 160651, Tri 352, SO Pialia; 160726, Tri 355, SW Prinos; 161795, Kar 193, NO Dafnospilia; 162942, Kar 225 a, S Rendina; 163157, Evr 129 b, SO Fournas; 163510, Fth 395 b, NNW Paleokastro; 163962, Evr 138, SO Klisto; 164919, Evr 157, SO Mikro Chorio; 165805, Evr 172, O Karpenisi; 165938, Evr 177, O Ag. Nikolaos; 166149, Fth 397 a, O Tymfrystos; 166458, Evr 180 b, SO Kalesmeno; 166956, Evr 191 b, N Tsoukka; 167054, Evr 192 c, SW Tripotamo; 167265, Evr 196 a, SW Dafni; 167359, Evr 196 b, O Dafni; 167460, Evr 197 a, S Paleokatouna; 167757, Evr 203, NO Velaora; 168084, Evr 212 a, NW Dytiki Frangista; 168315, Evr 216 b, S Dytiki Frangista; 168471, Eto 518, NO Chouni; 168508, Eto 520, NO Chouni

### **Medicago polymorpha**

159039, Gre 205, SO Syndendro; 160191, Tri 335 b, NO Trikala; 160603, Tri 348, SW Filyra; 160794, Tri 356, O Trikala; 161127, Tri 369, S Trikala; 161157, Tri 369, S Trikala; 161477, Kar 183 a, S Kallithiro; 161491, Kar 183 a, S Kallithiro; 161521, Kar 183 b, SW Kallithiro; 161823, Kar 193, NO Dafnospilia; 161843, Kar 194, SW Dafnospilia; 162144, Kar 203, O Kedros; 162462, Kar 214 b, O Katafigio; 162537, Kar 217, NW Moni Petra; 162956, Kar 225 a, S Rendina; 163573, Fth 395 e, N Paleokastro; 163974, Evr 138, SO Klisto; 166421, Evr 180 b, SO Kalesmeno; 166987, Evr 191 c, SW Tsoukka; 167027, Evr 192 a, NO Tripotamo; 167086, Evr 193, O Krentis; 167893, Evr 210 a, Granitsa

### **Medicago rigidula**

158841, Gre 203 a, NW Grevena; 159068, Gre 205, SO Syndendro; 159584, Gre 213 b, W Elatos; 159718, Gre 216 a, NW Kalirachi; 159764, Gre 216 b, SO Dotsiko; 159795, Gre 217 a, S Grevena; 160362, Tri 340, Ellinokastro; 160582, Tri 347, SW Filyra; 160663, Tri 352, SO Pialia; 160703, Tri 355, SW Prinios; 161121, Tri 369, S Trikala; 162436, Kar 214 a, O Katafigio; 162540, Kar 217, NW Moni Petra; 162685, Kar 220, SW Kastanea; 163142, Evr 129 b, SO Founa; 163513, Fth 395 b, NNW Paleokastro; 163854, Evr 135 d, NW Founa; 163894, Evr 136, SO Klisto; 164520, Evr 148 c, NW Karpenisi; 164878, Evr 155, NW Klavasio; 165507, Evr 168 a, NO Stefanio; 165659, Evr 170 a, SO Sella; 166076, Fth 396 b, SW Tymfrystos; 166142, Fth 397 a, O Tymfrystos; 166462, Evr 180 b, SO Kalesmeno; 166978, Evr 191 c, SW Tsoukka; 167186, Evr 195 b, NO Viniani; 167248, Evr 195 d, NO Viniani; 167519, Evr 197 c, S Paleokatouna; 168134, Evr 212 b, Dytiki Frangista; 168433, Eto 518, NO Chouni

### **Medicago sativa subsp. falcata**

165779, Evr 172, O Karpenisi; 168485, Eto 519, NO Chouni

### **Medicago sativa subsp. sativa**

158812, Gre 203 a, NW Grevena; 158987, Gre 204 a, SO Syndendro; 159019, Gre 204 b, SO Syndendro; 159649, Gre 215 a, W Kalirachi; 159938, Gre 218 b, SO Ag. Theodori; 160148, Tri 335 a, NO Trikala; 160226, Tri 336, W Platanos; 160491, Tri 344, NO Filyra; 160779, Tri 356, O Trikala; 160915, Tri 360, N Neochori; 161531, Kar 183 b, SW Kallithiro; 161825, Kar 193, NO Dafnospilia; 161972, Kar 198, SW Apidea; 162064, Kar 201, SO Kallifoni; 162201, Kar 206 a, SO Anavra; 162302, Kar 209, SO Loutra Kaitsis; 162886, Kar 223 f, S Kedros; 164877, Evr 155, NW Klavasio; 165330, Evr 165 b, NO Proussos; 166070, Fth 396 b, SW Tymfrystos; 166139, Fth 397 a, O Tymfrystos; 166324, Fth 400, O Ptelea; 166353, Fth 401, N Paleovracha; 166854, Evr 189 c, W Krentis; 166895, Evr 191 a, N Tsoukka; 167457, Evr 197 a, S Paleokatouna; 168571, Eto 522, S Chouni

### **Melampyrum cristatum**

158996, Gre 204 a, SO Syndendro; 159855, Gre 217 a, S Grevena; 159926, Gre 218 b, SO Ag. Theodori

### **Melica ciliata**

160200, Tri 335 c, NO Trikala; 160258, Tri 337, O Platanos; 160984, Tri 363, S Diasello; 161289, Kar 181 f, W Kappa; 161971, Kar 198, SW Apidea; 162178, Kar 205, SO Anavra; 162309, Kar 209, SO Loutra Kaitsis; 162484, Kar 214 b, O Katafigio; 162789, Kar 223 b, SW Kedros; 163726, Fth 395 k, NW Ag. Georgios; 164730, Evr 151, S Karpenisi; 164983, Evr 159, S Mikro Chorio; 165145, Evr 164 a, SW Karitsa; 165232, Evr 164 b, SW Karitsa; 165690, Evr 170 b, SO Sella; 165983, Evr 179 a, OSO Ag. Nikolaos; 166110, Fth 396 e, O Tymfrystos; 166512, Evr 180 c, O Kalesmeno; 166607, Evr 183, W Kalesmeno; 166828, Evr 189 b, W Krentis; 167000, Evr 192 a, NO Tripotamo; 167115, Evr 195 a, NO Viniani; 167293, Evr 196 a, SW Dafni; 168248, Evr 214, O Anatoliki Frangista; 168365, Evr 218, SW Ag. Georgios; 168461, Eto 518, NO Chouni; 168725, Eto 527, SSW Potamoula

### **Melica transsilvanica**



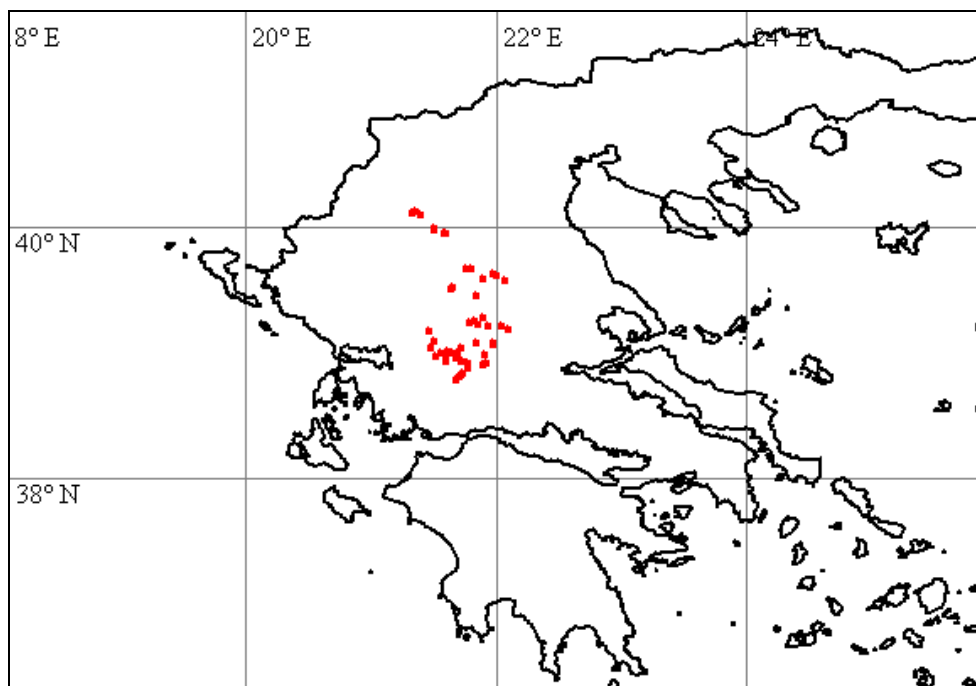

158808, Gre 203 a, NW Grevena; 159050, Gre 205, SO Syndendro; 159278, Gre 209 b, SO Oropedi; 159892, Gre 217 d, NW Ag. Theodori; 159977, Gre 220 a, W Karpero; 160057, Gre 220 b, W Karpero; 160214, Tri 336, W Platanos; 160302, Tri 338, O Platanos; 160457, Tri 343, W Parapotamo; 160514, Tri 344, NO Filyra; 160813, Tri 357, W Taxiarche; 160909, Tri 360, N Neochori; 161027, Tri 365, S Farkadon; 161226, Kar 181 c, O Kranea; 161230, Kar 181 c, O Kranea; 161478, Kar 183 a, S Kallithiro; 161616, Kar 187, O Amaranos; 161892, Kar 196, SW Apidea; 162109, Kar 202, SO Kedros; 162208, Kar 206 a, SO Anavra; 162498, Kar 215, O Katafigio; 162624, Kar 219, S Kastanea; 162947, Kar 225 a, S Rendina; 163685, Fth 395 j, SO Paleokastro; 163923, Evr 136, SO Klisto; 164402, Evr 148 a, W Karpenisi; 164850, Evr 154, Klavasio; 164967, Evr 158, SO Mikro Chorio; 165022, Evr 159, S Mikro Chorio; 165105, Evr 162, NW Karitsa; 165138, Evr 164 a, SW Karitsa; 165323, Evr 165 b, NO Proussos; 165422, Evr 166, WSW Karpenisi; 166069, Fth 396 b, SW Tymfrystos; 166162, Fth 397 b, O Tymfrystos; 166195, Fth 397 b, O Tymfrystos; 166379, Evr 180 a, SO Kalesmeno; 166476, Evr 180 b, SO Kalesmeno; 166595, Evr 182, W Kalesmeno; 166698, Evr 186, SO Kerasochori; 166737, Evr 188, W Krentis; 166989, Evr 191 c, SW Tsoukka; 167035, Evr 192 b, NW Tripotamo; 167119, Evr 195 a, NO Viniani; 167275, Evr 196 a, SW Dafni; 167288, Evr 196 a, SW Dafni; 167659, Evr 199 b, SO Velaora; 167867, Evr 206, NW Limeri; 168066, Evr 211 c, NW Lithochori; 168139, Evr 212 b, Dytiki Frangista; 168339, Evr 216 b, S Dytiki Frangista

#### **Melica uniflora**

163732, Evr 135 a, SSW Founa; 164932, Evr 157, SO Mikro Chorio; 165934, Evr 176, Ag. Nikolaos

#### **Melilotus altissimus**

167782, Evr 204, S Limeri

#### **Melilotus graecus**

165079, Evr 162, NW Karitsa; 165254, Evr 164 c, SW Dermati; 167215, Evr 195 c, NO Viniani; 168409, Evr 220, SO Ag. Georgios

#### **Melilotus indicus**

161481, Kar 183 a, S Kallithiro; 162378, Kar 212, SO Makryrachi

#### **Melilotus officinalis**

158772, Gre 202, Kranea; 158831, Gre 203 a, NW Grevena; 159038, Gre 205, SO Syndendro; 159258, Gre 209 b, SO Oropedi; 159484, Gre 213 a, W Elatos; 159840, Gre 217 c, NW Ag.

Theodori; 160447, Tri 342, S Parapotamo; 165820, Evr 173, O Karpenisi; 166855, Evr 189 c, W Krentis

### **Melilotus spicatus**

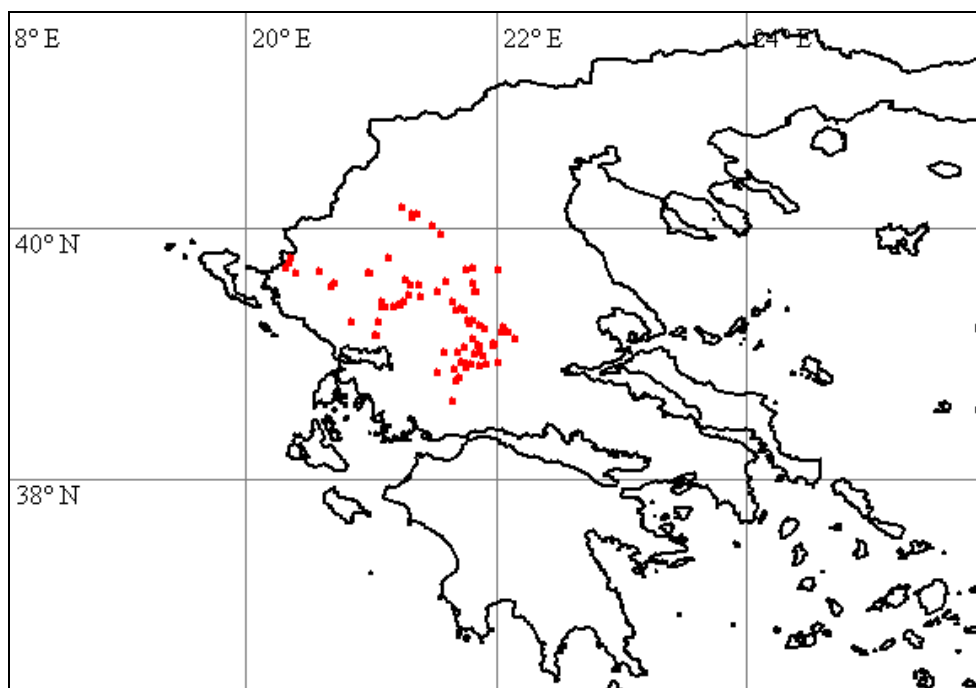

158740, Ioa 866, Driskos; 159184, Gre 208 b, NW Grevena; 159273, Gre 209 b, SO Oropedi; 159361, Gre 212 a, O Ekkklisia; 159488, Gre 213 a, W Elatos; 159821, Gre 217 b, S Grevena; 159934, Gre 218 b, SO Ag. Theodori; 160243, Tri 336, W Platanos; 160414, Tri 341, SO Ellinokastro; 160708, Tri 355, SW Prinos; 160767, Tri 356, O Trikala; 160783, Tri 356, O Trikala; 160952, Tri 362, S Diasello; 161134, Tri 369, S Trikala; 161610, Kar 186, S Rachoula; 161976, Kar 198, SW Apidea; 162146, Kar 203, O Kedros; 162227, Kar 206 b, SO Anavra; 162358, Kar 211, S Loutra Kaitsis; 162527, Kar 216, NW Katafigio; 162597, Kar 218, NW Kastanea; 162679, Kar 220, SW Kastanea; 162840, Kar 223 d, S Kedros; 162974, Kar 225 a, S Rendina; 163069, Evr 129 a, S Founa; 163334, Kar 228, N Rendina; 163534, Fth 395 c, NNW Paleokastro; 163634, Fth 395 i, SO Paleokastro; 163821, Evr 135 c, NW Founa; 164061, Evr 141, Koritsa; 164255, Evr 144 a, SO Ag Trias; 164440, Evr 148 a, W Karpenisi; 164772, Evr 151, S Karpenisi; 165155, Evr 164 a, SW Karitsa; 165278, Evr 165 a, NO Proussos; 165404, Evr 166, WSW Karpenisi; 165696, Evr 170 c, O Fidakia; 165767, Evr 171, Karpenisi; 165878, Evr 175, N Ag. Nikolaos; 166129, Fth 397 a, O Tymfrystos; 166294, Fth 400, O Ptelea; 166386, Evr 180 a, SO Kalesmeno; 166825, Evr 189 b, W Krentis; 167181, Evr 195 b, NO Viniani; 167393, Evr 196 e, ONO Dafni; 168591, Eto 523, S Chouni

### **Melissa officinalis** subsp. **officinalis**

168367, Evr 218, SW Ag. Georgios

### **Melittis melissophyllum** subsp. **albida**

158982, Gre 204 a, SO Syndendro; 159115, Gre 206, SO Rodia; 159401, Gre 212 a, O Ekkklisia; 159542, Gre 213 a, W Elatos; 163094, Evr 129 b, SO Founa; 164106, Evr 142 a, SW Founa

### **Mentha longifolia**

168633, Eto 524, Karamaneika; 168695, Eto 527, SSW Potamoula

### **Mentha microphylla**

160926, Tri 361, S Achladochori; 161438, Kar 183 a, S Kallithiro; 166310, Fth 400, O Ptelea; 166608, Evr 183, W Kalesmeno; 166816, Evr 189 a, W Krentis; 167002, Evr 192 a, NO Tripotamo; 167594, Evr 197 f, S Paleokatouna; 167721, Evr 202, NO Velaora; 167901, Evr 210 b, N Granitsa; 168230, Evr 214, O Anatoliki Frangista; 168256, Evr 215, SSO Dytiki Frangista; 168356, Evr 218, SW Ag. Georgios; 168429, Eto 518, NO Chouni; 168522, Eto 520, NO Chouni

**Mentha pulegium**

168377, Evr 218, SW Ag. Georgios; 168697, Eto 527, SSW Potamoula

**Mercurialis annua**

162495, Kar 215, O Katafigio; 165245, Evr 164 b, SW Karitsa; 168391, Evr 218, SW Ag. Georgios; 168537, Eto 521, O Chouni

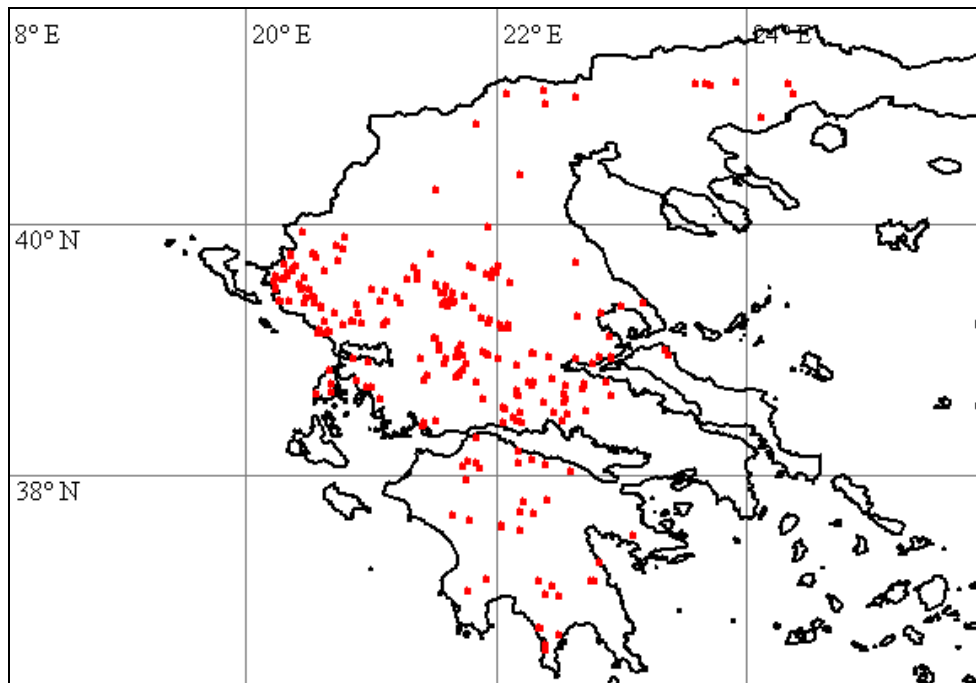
**Micromeria juliana**

160276, Tri 337, O Platanos; 160615, Tri 349, NW Filyra; 160856, Tri 358, NW Petroto; 160889, Tri 360, N Neochori; 160953, Tri 362, S Diasello; 161059, Tri 367, SO Keramidi; 161306, Kar 181 f, W Kappa; 161552, Kar 184, S Rachoula; 161794, Kar 193, NO Dafnospilia; 161930, Kar 197, SW Apidea; 162176, Kar 205, SO Anavra; 162223, Kar 206 b, SO Anavra; 162408, Kar 213, SW Kalithiro; 162736, Kar 223 a, SW Kedros; 162847, Kar 223 e, S Kedros; 163609, Fth 395 h, Paleokastro; 163724, Fth 395 k, NW Ag. Georgios; 164705, Evr 150, Stenoma; 164767, Evr 151, S Karpenisi; 165015, Evr 159, S Mikro Chorio; 165213, Evr 164 b, SW Karitsa; 165269, Evr 165 a, NO Proussos; 166248, Fth 399, NO Mesea Kapsi; 166267, Fth 400, O Ptelea; 166519, Evr 180 d, W Kalesmeno; 166538, Evr 181, W Kalesmeno; 166960, Evr 191 b, N Tsoukka; 167146, Evr 195 a, NO Viniani; 167353, Evr 196 b, O Dafni; 167518, Evr 197 c, S Paleokatouna; 167813, Evr 207, S Granitsa; 168308, Evr 216 b, S Dytiki Frangista; 168466, Eto 518, NO Chouni; 168679, Eto 526, N Potamoula; 168710, Eto 527, SSW Potamoula

**Milium vernale**

158875, Gre 203 b, NW Grevena; 159173, Gre 208 a, NW Grevena; 159232, Gre 209 a, SO Oropedi; 159331, Gre 210, SO Oropedi; 163443, Evr 132, SSO Fourni

**Minuartia attica subsp. attica**

159353, Gre 211 b, NW Oropedi; 159366, Gre 212 a, O Ekkklisia; 159504, Gre 213 a, W Elatos; 159694, Gre 216 a, NW Kalirachi; 162982, Kar 225 b, NW Rendina; 165504, Evr 168 a, NO Stefano; 165671, Evr 170 b, SO Sella; 165799, Evr 172, O Karpenisi; 166049, Evr 179 e, NO Ag. Nikolaos

**Minuartia baldaccii**

159889, Gre 217 d, NW Ag. Theodori; 159890, Gre 217 d, NW Ag. Theodori

**Minuartia eurytanica**

164455, Evr 148 b, W Karpenisi; 164622, Evr 149 a, NW Karpenisi; 165963, Evr 178, O Ag. Nikolaos; 165978, Evr 178, O Ag. Nikolaos

### **Minuartia globulosa**

163723, Fth 395 k, NW Ag. Georgios; 165090, Evr 163, NW Karitsa; 165241, Evr 164 b, SW Karitsa; 165271, Evr 165 a, NO Proussos; 166299, Fth 400, O Ptelea; 166392, Evr 180 a, SO Kalesmeno; 167127, Evr 195 a, NO Viniani; 167561, Evr 197 e, S Paleokatouna; 168209, Evr 213 b, O Dytiki Frangista

### **Minuartia hamata**



158800, Gre 202, Kranea; 159069, Gre 205, SO Syndendro; 159667, Gre 215 c, W Kalirachi; 159743, Gre 216 b, SO Dotsiko; 159856, Gre 217 a, S Grevena

### **Minuartia hybrida**

158767, Gre 202, Kranea; 159135, Gre 207, SO Rodia; 159297, Gre 210, SO Oropedi; 159724, Gre 216 a, NW Kalirachi; 163346, Kar 228, N Rendina; 163633, Fth 395 i, SO Paleokastro; 164989, Evr 159, S Mikro Chorio; 165198, Evr 164 b, SW Karitsa; 165356, Evr 165 d, NO Proussos; 166464, Evr 180 b, SO Kalesmeno; 166581, Evr 182, W Kalesmeno; 166833, Evr 189 b, W Krentis; 168232, Evr 214, O Anatoliki Frangista

### **Minuartia lydia**

159677, Gre 215 d, NW Kalirachi; 160064, Gre 220 b, W Karpero

### **Minuartia mediterranea**

165067, Evr 160 b, N Megalo Chorio; 166469, Evr 180 b, SO Kalesmeno

### **Minuartia mesogitana**

159160, Gre 208 a, NW Grevena

### **Misopates orontium**

168410, Evr 220, SO Ag. Georgios

### **Moehringia trinervia**



161668, Kar 189, SSW Amarantos; 163731, Evr 135 a, SSW Fourná; 164101, Evr 142 a, SW Fourná

### **Moenchia mantica**

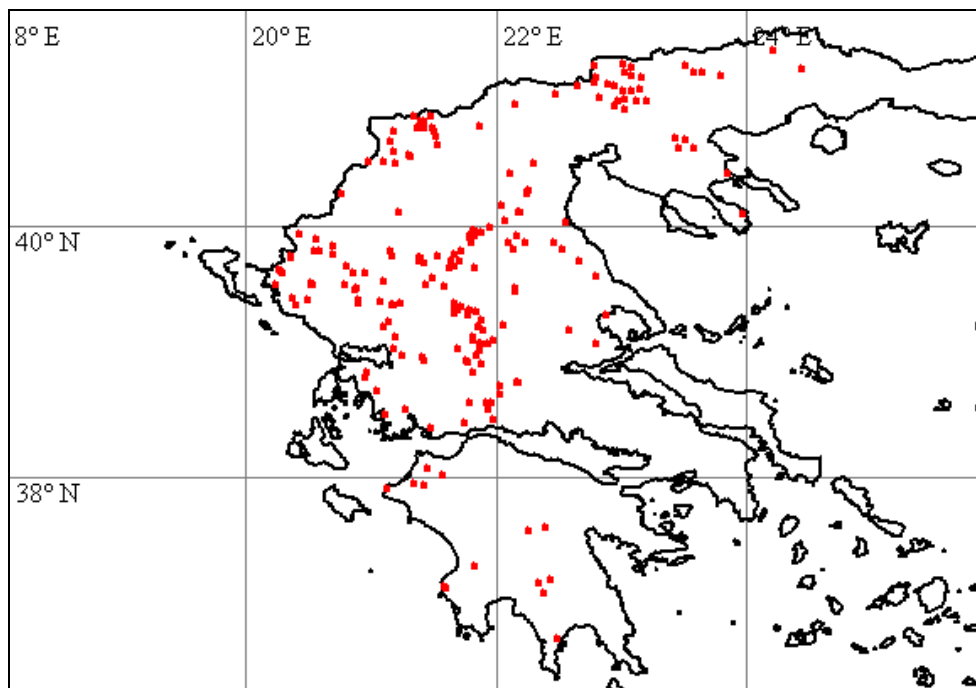

159719, Gre 216 a, NW Kalirachi; 160657, Tri 352, SO Píalia; 161728, Kar 190, Amarantos; 161988, Kar 199, SW Apídea; 162396, Kar 213, SW Kalithiro; 163121, Evr 129 b, SO Fourná; 163257, Evr 130, O Fourná; 163363, Kar 229, N Rendina; 163517, Fth 395 c, NNW Paleokastro; 163788, Evr 135 b, SSW Fourná; 163976, Evr 138, SO Klisto; 164032, Evr 141, Korítsa; 164240, Evr 143 c, SO Ag. Trias; 164532, Evr 148 d, NW Karpenisi

### **Morus alba**

161493, Kar 183 b, SW Kallithiro

### **Muscari comosum**

158787, Gre 202, Kranea; 159170, Gre 208 a, NW Grevena; 159376, Gre 212 a, O Ekkklisia; 159575, Gre 213 b, W Elatos; 159820, Gre 217 b, S Grevena; 160343, Tri 339, S Ellinokastro; 162592, Kar 218, NW Kastanea; 163135, Evr 129 b, SO Fourná; 163515, Fth 395 b, NNW Paleokastro; 163786, Evr 135 b, SSW Fourná; 164509, Evr 148 c, NW Karpenisi; 164898, Evr 156, O Mikro Chorio; 165501, Evr 168 a, NO Stefano; 165973, Evr 178, O Ag. Nikolaos

### **Myagrurn perfoliatum**

160116, Gre 221, Karpero

### **Mycelis muralis**

160681, Tri 353, W Píalia; 162651, Kar 219, S Kastanea; 164923, Evr 157, SO Mikro Chorio; 165171, Evr 164 a, SW Karítsa; 166554, Evr 181, W Kalesmeno; 167166, Evr 195 b, NO Viniani; 167770, Evr 204, S Limeri; 167961, Evr 210 c, N Granítsa

### **Myosotis arvensis**

158932, Gre 203 c, NW Grevena; 158995, Gre 204 a, SO Syndendro; 159147, Gre 207, SO Rodia; 159212, Gre 209 a, SO Oropedi; 159372, Gre 212 a, O Ekkklisia; 159540, Gre 213 a, W Elatos; 159564, Gre 213 b, W Elatos; 159852, Gre 217 a, S Grevena; 160043, Gre 220 b, W Karpero; 160658, Tri 352, SO Píalia; 162703, Kar 221, SW Kastanea; 163037, Kar 225 d, NW Rendina; 163389, Kar 229, N Rendina; 164340, Evr 146, SO Ag Trias; 164867, Evr 155, NW Klavsió; 166491, Evr 180 c, O Kalesmeno; 167206, Evr 195 b, NO Viniani; 167475, Evr 197 b, S

Paleokatouna; 167823, Evr 207, S Granitsa; 167914, Evr 210 b, N Granitsa; 168585, Eto 522, S Chouni

### **Myosotis nemorosa**

164004, Evr 140, Koritsa

### **Myosotis ramosissima**

158815, Gre 203 a, NW Grevena; 159427, Gre 212 a, O Ekkklisia; 159464, Gre 212 b, NO Ekkklisia; 161661, Kar 189, SSW Amarantos; 161984, Kar 199, SW Apidea; 163267, Evr 130, O Fourni; 163772, Evr 135 b, SSW Fourni; 164174, Evr 142 c, SW Fourni; 164175, Evr 142 c, SW Fourni; 164203, Evr 143 a, SO Ag. Trias; 165487, Evr 168 a, NO Stefano; 165593, Evr 168 h, S Stefano; 165966, Evr 178, O Ag. Nikolaos; 165989, Evr 179 a, OSO Ag. Nikolaos; 167087, Evr 193, O Krentis

### **Myosotis sylvatica**

161634, Kar 188, S Amarantos; 161673, Kar 189, SSW Amarantos; 161986, Kar 199, SW Apidea; 163091, Evr 129 b, SO Fourni; 163251, Evr 130, O Fourni; 163386, Kar 229, N Rendina; 163399, Evr 131, SSO Fourni; 163442, Evr 132, SSO Fourni; 163615, Fth 395 i, SO Paleokastro; 164040, Evr 141, Koritsa; 164103, Evr 142 a, SW Fourni; 164136, Evr 142 b, SW Fourni; 164229, Evr 143 b, SO Ag. Trias; 164289, Evr 144 c, SO Ag Trias; 164334, Evr 146, SO Ag Trias; 164462, Evr 148 b, W Karpenisi; 164475, Evr 148 b, W Karpenisi; 164584, Evr 149 a, NW Karpenisi; 165378, Evr 166, WSW Karpenisi; 165444, Evr 167, WSW Karpenisi; 165621, Evr 170 a, SO Sella; 165667, Evr 170 b, SO Sella; 166048, Evr 179 e, NO Ag. Nikolaos; 166856, Evr 189 c, W Krentis; 167417, Evr 196 f, SO Mavrommata; 167946, Evr 210 c, N Granitsa; 168068, Evr 211 c, NW Lithochori; 168147, Evr 212 c, Dytiki Frangista

### **Myrrhoides nodosa**

159402, Gre 212 a, O Ekkklisia; 163582, Fth 395 f, Paleokastro; 163621, Fth 395 i, SO Paleokastro

### **Nasturtium officinale**

160598, Tri 348, SW Filyra; 164006, Evr 140, Koritsa; 168558, Eto 521, O Chouni

### **Neslia apiculata**

158903, Gre 203 b, NW Grevena; 159004, Gre 204 a, SO Syndendro; 159151, Gre 207, SO Rodia; 159200, Gre 209 a, SO Oropedi; 159578, Gre 213 b, W Elatos; 159608, Gre 213 d, W Elatos; 160110, Gre 221, Karpero

### **Nigella damascena**

160167, Tri 335 a, NO Trikala; 160321, Tri 338, O Platanos; 160543, Tri 346, O Filyra; 160740, Tri 355, SW Prinos; 161026, Tri 365, S Farkadon; 161139, Tri 369, S Trikala; 161286, Kar 181 f, W Kappa; 161611, Kar 186, S Rachoula; 161821, Kar 193, NO Dafnospilia; 161901, Kar 196, SW Apidea; 162057, Evr 134, NO Molocha; 162322, Kar 210, S Loutra Kaitsis; 162428, Kar 214 a, O Katafigio; 162776, Kar 223 b, SW Kedros; 163595, Fth 395 g, Paleokastro; 163644, Fth 395 i, SO Paleokastro; 163856, Evr 135 d, NW Fourni; 163925, Evr 137, SO Klisto; 164692, Evr

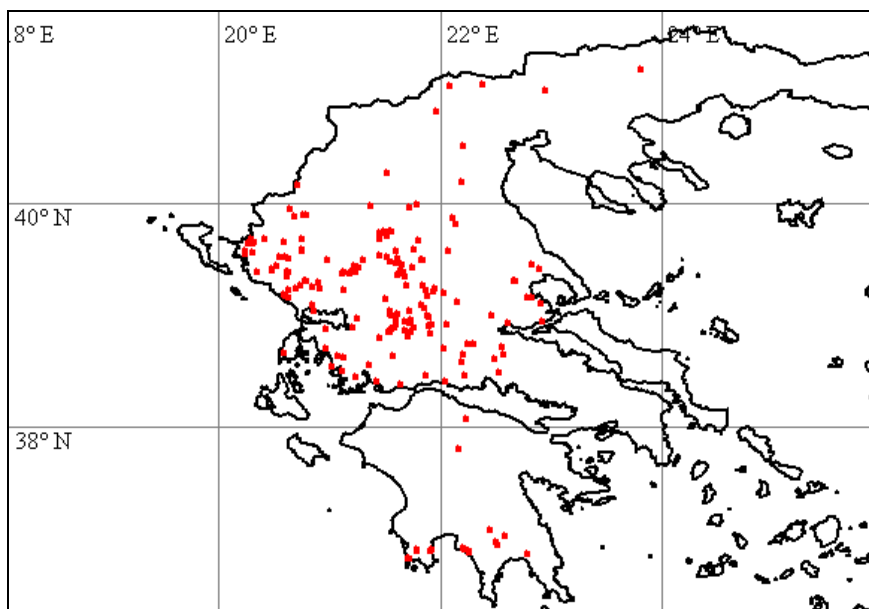

150, Stenoma; 164758, Evr 151, S Karpenisi; 165044, Evr 160 a, N Megalo Chorio; 165208, Evr 164 b, SW Karitsa; 165664, Evr 170 b, SO Sella; 166071, Fth 396 b, SW Tymfrystos; 166165, Fth 397 b, O Tymfrystos; 166336, Fth 401, N Paleovracha; 166454, Evr 180 b, SO Kalesmeno; 166548, Evr 181, W Kalesmeno; 166729, Evr 188, W Krentis; 166973, Evr 191 c, SW Tsoukka; 167323, Evr 196 a, SW Dafni; 167435, Evr 197 a, S Paleokatouna; 167516, Evr 197 c, S Paleokatouna; 167993, Evr 210 d, NNW Granitsa; 168177, Evr 213 a, O Dytiki Frangista; 168399, Evr 219, S Ag. Georgios; 168458, Eto 518, NO Chouni; 168539, Eto 521, O Chouni; 168565, Eto 522, S Chouni; 168684, Eto 526, N Potamoula

#### **Notobasis syriaca**

161032, Tri 365, S Farkadon; 161033, Tri 365, S Farkadon

#### **Oenanthe pimpinelloides**

161380, Kar 181 j, O Ellinopyrgos; 162705, Kar 221, SW Kastanea; 164048, Evr 141, Koritsa; 165994, Evr 179 a, OSO Ag. Nikolaos; 168531, Eto 520, NO Chouni

#### **Oenanthe silaifolia**

158813, Gre 203 a, NW Grevena; 160073, Gre 220 b, W Karpero; 160528, Tri 345, NO Filyra; 160548, Tri 346, O Filyra; 160723, Tri 355, SW Prinost; 161039, Tri 366, SO Keramidi; 161412, Kar 182, SSW Karditsa; 161951, Kar 197, SW Apidea; 162239, Kar 207 a, SO Anavra; 162321, Kar 210, S Loutra Kaitsis; 162435, Kar 214 a, O Katafigio; 162529, Kar 216, NW Katafigio; 164010, Evr 140, Koritsa; 164899, Evr 156, O Mikro Chorio; 166962, Evr 191 b, N Tsoukka; 166994, Evr 192 a, NO Tripotamo; 167091, Evr 193, O Krentis; 167549, Evr 197 d, S Paleokatouna

#### **Onobrychis aequidentata**

160131, Tri 335 a, NO Trikala; 160332, Tri 338, O Platanos; 167257, Evr 196 a, SW Dafni

#### **Onobrychis alba subsp. alba**

158952, Gre 203 c, NW Grevena; 159094, Gre 206, SO Rodia; 159217, Gre 209 a, SO Oropedi; 164535, Evr 148 d, NW Karpenisi; 165433, Evr 166, WSW Karpenisi

#### **Onobrychis caput-galli**

158834, Gre 203 a, NW Grevena; 159059, Gre 205, SO Syndendro; 159234, Gre 209 a, SO Oropedi; 159546, Gre 213 a, W Elatos; 160138, Tri 335 a, NO Trikala; 160273, Tri 337, O Platanos; 160394, Tri 341, SO Ellinokastro; 161151, Tri 369, S Trikala; 161776, Kar 192, S Kallifonio; 164738, Evr 151, S Karpenisi; 165806, Evr 172, O Karpenisi; 166494, Evr 180 c, O Kalesmeno; 166713, Evr 187, SO Kerasochori; 166885, Evr 190, NO Tsoukka; 167180, Evr 195 b, NO Viniani; 167640, Evr 199 a, SW Voulpi; 168199, Evr 213 a, O Dytiki Frangista

**Onobrychis ebenoides**

160305, Tri 338, O Platanos; 164443, Evr 148 a, W Karpenisi; 165802, Evr 172, O Karpenisi;  
168595, Eto 523, S Chouni

**Onobrychis montana** subsp. **scardica**

164387, Evr 147 b, SO Ag Trias

**Onobrychis pindicola**

158946, Gre 203 c, NW Grevena; 159096, Gre 206, SO Rodia; 159187, Gre 209 a, SO Oropedi;  
159458, Gre 212 b, NO Ekkklisia; 159499, Gre 213 a, W Elatos; 160411, Tri 341, SO Ellinokastro;  
164363, Evr 147 a, SO Ag Trias; 164664, Evr 149 c, NW Karpenisi; 165062, Evr 160 b, N Megalo  
Chorio; 166047, Evr 179 e, NO Ag. Nikolaos

**Ononis pusilla**

158974, Gre 203 d, NW Grevena; 159095, Gre 206, SO Rodia; 159573, Gre 213 b, W Elatos;  
160344, Tri 339, S Ellinokastro; 162349, Kar 211, S Loutra Kaitsis; 165812, Evr 173, O Karpenisi

**Ononis spinosa**

167060, Evr 192 c, SW Tripotamo; 168756, Eto 528, SSW Potamoula

**Ononis viscosa** subsp. **breviflora**

168743, Eto 528, SSW Potamoula

**Onosma heterophyllum**

159087, Gre 206, SO Rodia; 159185, Gre 208 b, NW Grevena; 159277, Gre 209 b, SO Oropedi;  
159512, Gre 213 a, W Elatos; 162792, Kar 223 c, SW Kedros; 165107, Evr 162, NW Karitsa;  
165214, Evr 164 b, SW Karitsa; 166515, Evr 180 d, W Kalesmeno; 166600, Evr 183, W  
Kalesmeno; 167240, Evr 195 d, NO Viniani; 167383, Evr 196 d, O Dafni

**Ophrys apifera**

159089, Gre 206, SO Rodia; 159198, Gre 209 a, SO Oropedi; 160606, Tri 348, SW Filyra;  
161379, Kar 181 j, O Ellinopyrgos; 164268, Evr 144 b, SO Ag Trias



**Ophrys mammosa**

160352, Tri 339, S Ellinokastro; 164262, Evr 144 b, SO Ag Trias

**Ophrys scolopax subsp. cornuta**

158977, Gre 203 d, NW Grevena; 159083, Gre 206, SO Rodia; 159468, Gre 212 b, NO Ekkklisia; 159562, Gre 213 b, W Elatos; 160342, Tri 339, S Ellinokastro; 163649, Fth 395 i, SO Paleokastro; 166001, Evr 179 a, OSO Ag. Nikolaos; 166231, Fth 398, Mesea Kapsi

**Ophrys sphegodes subsp. sphegodes**

158981, Gre 203 d, NW Grevena; 164442, Evr 148 a, W Karpenisi

**Opopanax chironium**

167750, Evr 203, NO Velaora

**Orchis laxiflora**

162707, Kar 221, SW Kastanea; 163558, Fth 395 d, NW Paleokastro; 163843, Evr 135 d, NW Fournia; 165993, Evr 179 a, OSO Ag. Nikolaos

**Orchis mascula**

163185, Evr 129 d, SO Fournia; 163243, Evr 130, O Fournia; 163446, Evr 132, SSO Fournia; 164579, Evr 149 a, NW Karpenisi

**Orchis morio**

161627, Kar 188, S Amarrantos; 163248, Evr 130, O Fournia; 163512, Fth 395 b, NNW Paleokastro

**Orchis tridentata**

159091, Gre 206, SO Rodia; 159453, Gre 212 b, NO Ekkklisia; 159552, Gre 213 b, W Elatos

**Origanum heracleoticum**

161409, Kar 182, SSW Karditsa; 167241, Evr 195 d, NO Viniani; 167375, Evr 196 d, O Dafni; 167540, Evr 197 d, S Paleokatouna; 167685, Evr 200, SO Velaora; 167745, Evr 203, NO Velaora; 168257, Evr 215, SSO Dytiki Frangista; 168302, Evr 216 a, S Dytiki Frangista; 168460, Eto 518, NO Chouni; 168566, Eto 522, S Chouni; 168702, Eto 527, SSW Potamoula

**Orlaya daucooides**

158792, Gre 202, Kranea; 158944, Gre 203 c, NW Grevena; 159098, Gre 206, SO Rodia; 159380, Gre 212 a, O Ekkklisia; 159574, Gre 213 b, W Elatos; 159730, Gre 216 b, SO Dotsiko; 160370, Tri 341, SO Ellinokastro; 160674, Tri 352, SO Pialia; 160988, Tri 363, S Diasello; 161363, Kar 181 i, NO Ellinopyrgos; 161544, Kar 184, S Rachoula; 161710, Kar 190, Amarrantos; 161793, Kar 193, NO Dafnospilia; 161908, Kar 197, SW Apidea; 162631, Kar 219, S Kastanea; 162932, Kar 225 a, S Rendina; 163050, Kar 226, NW Rendina; 163191, Evr 129 d, SO Fournia; 163286, Kar 227, N Rendina; 163410, Evr 132, SSO Fournia; 163504, Fth 395 b, NNW Paleokastro; 163688, Fth 395 j, SO Paleokastro; 164026, Evr 140, Koritsa; 164132, Evr 142 b, SW Fournia; 164208, Evr 143 a, SO Ag. Trias; 164311, Evr 145, SO Ag. Trias; 164423, Evr 148 a, W Karpenisi; 164654, Evr 149 b, NW Karpenisi; 164764, Evr 151, S Karpenisi; 164777, Evr 152, NO Klavasio; 165421, Evr 166, WSW Karpenisi; 165962, Evr 178, O Ag. Nikolaos; 166188, Fth 397 b, O Tymfrystos; 166443, Evr 180 b, SO Kalesmeno; 166689, Evr 186, SO Kerasochori; 167595, Evr 197 f, S Paleokatouna

**Orlaya daucorlaya**

158705, loa 866, Driskos; 158790, Gre 202, Kranea; 159008, Gre 204 a, SO Syndendro; 159230, Gre 209 a, SO Oropedi; 159541, Gre 213 a, W Elatos; 161348, Kar 181 i, NO Ellinopyrgos; 162474, Kar 214 b, O Katafigio; 162564, Kar 217, NW Moni Petra; 162601, Kar 218, NW Kastanea; 162657, Kar 219, S Kastanea; 162834, Kar 223 d, S Kedros; 162996, Kar 225 b, NW Rendina; 163497, Fth 395 b, NNW Paleokastro; 163707, Fth 395 j, SO Paleokastro; 164397, Evr 148 a, W Karpenisi; 164732, Evr 151, S Karpenisi; 164978, Evr 159, S Mikro Chorio; 165010, Evr 159, S Mikro Chorio; 165154, Evr 164 a, SW Karitsa; 165336, Evr 165 b, NO

Proussos; 165400, Evr 166, WSW Karpenisi; 165630, Evr 170 a, SO Sella; 166272, Fth 400, O Ptelea; 166388, Evr 180 a, SO Kalesmeno; 167208, Evr 195 c, NO Viniani

### **Orlaya grandiflora**

158825, Gre 203 a, NW Grevena; 162351, Kar 211, S Loutra Kaitsis

### **Ornithogalum gussonii**

159981, Gre 220 a, W Karpero; 160081, Gre 220 b, W Karpero; 160354, Tri 339, S Ellinokastro; 160398, Tri 341, SO Ellinokastro

### **Ornithogalum montanum**

159120, Gre 206, SO Rodia

### **Ornithogalum narbonense**

159924, Gre 218 b, SO Ag. Theodori; 162793, Kar 223 c, SW Kedros; 164543, Evr 148 e, NW Karpenisi; 166075, Fth 396 b, SW Tymfrystos

### **Ornithogalum oligophyllum**

159878, Gre 217 c, NW Ag. Theodori

### **Ornithopus compressus**

160670, Tri 352, SO Pialia; 163747, Evr 135 b, SSW Fournas; 164906, Evr 156, O Mikro Chorio; 166331, Fth 401, N Paleovracha; 167837, Evr 206, NW Limeri; 168022, Evr 211 b, W Lithochori

### **Orobanche**

158980, Gre 203 d, NW Grevena; 159090, Gre 206, SO Rodia; 159303, Gre 210, SO Oropedi; 159595, Gre 213 c, W Elatos; 159747, Gre 216 b, SO Dotsiko; 159916, Gre 218 a, SO Ag. Theodori; 160340, Tri 339, S Ellinokastro; 160418, Tri 341, SO Ellinokastro; 161601, Kar 186, S Rachoula; 163489, Fth 395 a, NNW Paleokastro; 164232, Evr 143 b, SO Ag. Trias; 165975, Evr 178, O Ag. Nikolaos

### **Orobanche nana**

158713, loa 866, Driskos; 159761, Gre 216 b, SO Dotsiko; 164833, Evr 153, S Klavasio

### **Oryzopsis miliacea**

160876, Tri 359, SW Neochori; 162200, Kar 206 a, SO Anavra; 166287, Fth 400, O Ptelea; 166981, Evr 191 c, SW Tsoukka; 167463, Evr 197 b, S Paleokatouna; 168319, Evr 216 b, S Dytiki Frangista; 168462, Eto 518, NO Chouni

### **Ostrya carpinifolia**

165117, Evr 161, SW Megalo Chorio

### **Osyris alba**

161332, Kar 181 g, NO Ellinopyrgos

### **Oxalis corniculata**

166221, Fth 398, Mesea Kapsi

### **Paliurus spina-christi**

160317, Tri 338, O Platanos; 160522, Tri 345, NO Filyra; 160722, Tri 355, SW Prinos; 160821, Tri 357, W Taxiarche; 160895, Tri 360, N Neochori; 161294, Kar 181 f, W Kappa; 161507, Kar 183 b, SW Kallithiro; 162237, Kar 207 a, SO Anavra; 162915, Kar 224, NO Smokovo; 167006, Evr 192 a, NO Tripotamo; 167252, Evr 196 a, SW Dafni

### **Pallenis spinosa**

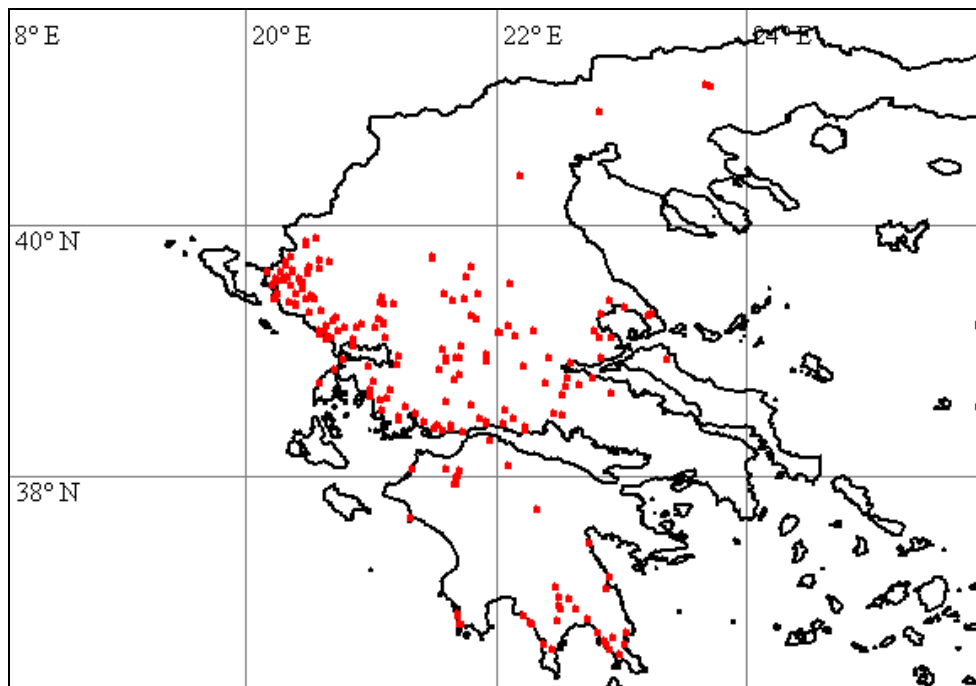

160124, Tri 335 a, NO Trikala; 160320, Tri 338, O Platanos; 161058, Tri 367, SO Keramidi; 161192, Kar 181 b, NW Rizovouni; 161360, Kar 181 i, NO Ellinopyrgos; 162175, Kar 205, SO Anavra; 162361, Kar 211, S Loutra Kaitsis; 162476, Kar 214 b, O Katafigio; 162559, Kar 217, NW Moni Petra; 162909, Kar 224, NO Smokovo; 163711, Fth 395 k, NW Ag. Georgios; 165219, Evr 164 b, SW Karitsa; 165343, Evr 165 c, NO Proussos; 166183, Fth 397 b, O Tymfrystos; 166495, Evr 180 c, O Kalesmeno; 166558, Evr 181, W Kalesmeno; 166878, Evr 190, NO Tsoukka; 167262, Evr 196 a, SW Dafni; 168277, Evr 216 a, S Dytiki Frangista; 168398, Evr 219, S Ag. Georgios; 168547, Eto 521, O Chouni

#### **Papaver apulum**

160529, Tri 346, O Filyra; 160964, Tri 362, S Diasello; 161733, Kar 190, Amarantos; 161774, Kar 192, S Kallifonio; 161957, Kar 197, SW Apidea; 162511, Kar 215, O Katafigio; 162548, Kar 217, NW Moni Petra; 162656, Kar 219, S Kastanea; 163105, Evr 129 b, SO Fournas; 163494, Fth 395 a, NNW Paleokastro; 163652, Fth 395 i, SO Paleokastro; 163781, Evr 135 b, SSW Fournas; 164294, Evr 144 c, SO Ag Trias; 164662, Evr 149 c, NW Karpenisi; 164686, Evr 150, Stenoma; 165361, Evr 165 d, NO Proussos; 165447, Evr 167, WSW Karpenisi; 165708, Evr 170 c, O Fidakia; 165900, Evr 175, N Ag. Nikolaos; 166240, Fth 398, Mesea Kapsi; 166444, Evr 180 b, SO Kalesmeno; 166620, Evr 184, Nea Viniani; 166726, Evr 188, W Krentis; 167049, Evr 192 c, SW Tripotamo; 167120, Evr 195 a, NO Viniani; 167882, Evr 209, Granitsa

#### **Papaver dubium subsp. dubium**

163224, Evr 129 f, O Fournas; 164226, Evr 143 b, SO Ag. Trias; 164451, Evr 148 b, W Karpenisi; 164835, Evr 154, Klavasio; 164984, Evr 159, S Mikro Chorio; 165770, Evr 172, O Karpenisi; 165899, Evr 175, N Ag. Nikolaos

#### **Papaver dubium subsp. lecoqii**

161807, Kar 193, NO Dafnospilia; 162780, Kar 223 b, SW Kedros; 163137, Evr 129 b, SO Fournas; 164834, Evr 154, Klavasio; 165057, Evr 160 b, N Megalo Chorio; 165793, Evr 172, O Karpenisi

#### **Papaver rhoeas**

158811, Gre 203 a, NW Grevena; 159037, Gre 205, SO Syndendro; 159228, Gre 209 a, SO Oropedi; 160037, Gre 220 a, W Karpero; 160153, Tri 335 a, NO Trikala; 160492, Tri 344, NO Filyra; 160766, Tri 356, O Trikala; 160804, Tri 357, W Taxiarche; 160863, Tri 359, SW Neochori; 160910, Tri 360, N Neochori; 161090, Tri 368, S Trikala; 161217, Kar 181 c, O Kranea; 161414, Kar 182, SSW Karditsa; 161452, Kar 183 a, S Kallithiro; 161785, Kar 192, S Kallifonio; 161888, Kar 196, SW Apidea; 162076, Kar 202, SO Kedros; 162193, Kar 206 a, SO Anavra; 162507, Kar 215, O Katafigio; 162742, Kar 223 a, SW Kedros; 162900, Kar 224, NO Smokovo; 162921, Kar

225 a, S Rendina; 163152, Evr 129 b, SO Fournas; 163985, Evr 139, Koritsa; 164215, Evr 143 a, SO Ag. Trias; 164282, Evr 144 c, SO Ag Trias; 164760, Evr 151, S Karpenisi; 165009, Evr 159, S Mikro Chorio; 165201, Evr 164 b, SW Karitsa; 165309, Evr 165 b, NO Proussos; 165376, Evr 166, WSW Karpenisi; 165674, Evr 170 b, SO Sella; 165740, Evr 171, Karpenisi; 166181, Fth 397 b, O Tymfrystos; 166361, Fth 402, Paleovracha; 166387, Evr 180 a, SO Kalesmeno; 166550, Evr 181, W Kalesmeno; 166728, Evr 188, W Krentis; 167210, Evr 195 c, NO Viniani; 167586, Evr 197 f, S Paleokatouna; 167754, Evr 203, NO Velaora; 168127, Evr 212 b, Dytiki Frangista; 168784, Gre 213 c, W Elatos

#### **Parentucellia latifolia**

159191, Gre 209 a, SO Oropedi; 159396, Gre 212 a, O Ekkklisia; 159666, Gre 215 b, W Kalirachi; 159708, Gre 216 a, NW Kalirachi; 162603, Kar 218, NW Kastanea; 163268, Evr 130, O Fournas; 163977, Evr 138, SO Klisto; 164250, Evr 143 c, SO Ag. Trias; 164534, Evr 148 d, NW Karpenisi; 164625, Evr 149 a, NW Karpenisi; 165550, Evr 168 e, O Stefano

#### **Parentucellia viscosa**

161692, Kar 191, SO Zaimi; 162402, Kar 213, SW Kalithiro; 162464, Kar 214 b, O Katafigio; 162580, Kar 217, NW Moni Petra; 166930, Evr 191 a, N Tsoukka

#### **Parietaria diffusa**

166375, Fth 402, Paleovracha

#### **Parietaria officinalis**

164299, Evr 145, SO Ag Trias; 164918, Evr 157, SO Mikro Chorio

#### **Paronychia macedonica**

159469, Gre 212 b, NO Ekkklisia

#### **Parvotrisetum myrianthum**

158864, Gre 203 a, NW Grevena; 160552, Tri 347, SW Filyra; 160709, Tri 355, SW Prinos; 161473, Kar 183 a, S Kallithiro; 161852, Kar 195, SW Dafnospilia; 161944, Kar 197, SW Apidea; 161968, Kar 198, SW Apidea; 162798, Kar 223 c, SW Kedros; 167438, Evr 197 a, S Paleokatouna; 167749, Evr 203, NO Velaora; 167857, Evr 206, NW Limeri; 168069, Evr 211 c, NW Lithochori

#### **Pastinaca sativa**

162127, Kar 203, O Kedros

#### **Persicaria lapathifolia**

160659, Tri 352, SO Pialia; 161161, Tri 369, S Trikala; 167283, Evr 196 a, SW Dafni

#### **Persicaria maculosa**

161875, Kar 196, SW Apidea; 168422, Evr 220, SO Ag. Georgios

#### **Petrorrhagia dubia**

159433, Gre 212 a, O Ekkklisia; 159706, Gre 216 a, NW Kalirachi; 160501, Tri 344, NO Filyra; 160596, Tri 348, SW Filyra; 160732, Tri 355, SW Prinos; 160874, Tri 359, SW Neochori; 160901, Tri 360, N Neochori; 160996, Tri 364, S Grizano; 161007, Tri 364, S Grizano; 161620, Kar 187, O Amarantos; 161688, Kar 191, SO Zaimi; 161708, Kar 190, Amarantos; 161927, Kar 197, SW Apidea; 162034, Evr 133, NO Molocha; 162181, Kar 205, SO Anavra; 162598, Kar 218, NW Kastanea; 162731, Kar 223 a, SW Kedros; 162890, Kar 223 f, S Kedros; 162981, Kar 225 b, NW Rendina; 163141, Evr 129 b, SO Fournas; 163260, Evr 130, O Fournas; 163511, Fth 395 b, NNW Paleokastro; 163651, Fth 395 i, SO Paleokastro; 163740, Evr 135 b, SSW Fournas; 164193, Evr 142 d, SW Fournas; 164241, Evr 143 c, SO Ag. Trias; 164279, Evr 144 c, SO Ag. Trias; 164516, Evr 148 c, NW Karpenisi; 165552, Evr 168 e, O Stefano; 165871, Evr 175, N Ag. Nikolaos; 165951, Evr 177, O Ag. Nikolaos; 166085, Fth 396 c, Tymfrystos; 166756, Evr 188, W Krentis; 166826, Evr 189 b, W Krentis; 166901, Evr 191 a, N Tsoukka; 167013, Evr 192 a, NO



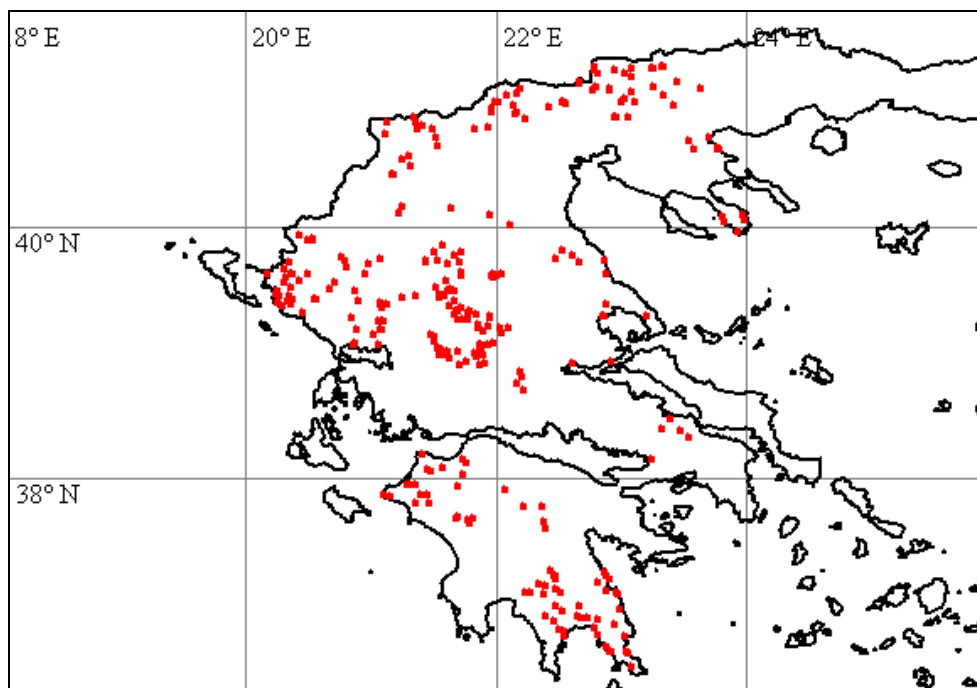

Tripotamo; 167175, Evr 195 b, NO Viniani; 167513, Evr 197 c, S Paleokatouna; 167597, Evr 197 f, S Paleokatouna; 167863, Evr 206, NW Limeri; 167886, Evr 209, Granitsa; 167887, Evr 209, Granitsa; 167950, Evr 210 c, N Granitsa; 168026, Evr 211 b, W Lithochori; 168237, Evr 214, O Anatoliki Frangista; 168772, Evr 212 a, NW Dytiki Frangista

#### **Petrorhagia glumacea**

163951, Evr 137, SO Klisto; 164814, Evr 153, S Klavasio; 165344, Evr 165 c, NO Proussos; 165697, Evr 170 c, O Fidakia; 166589, Evr 182, W Kalesmeno; 167192, Evr 195 b, NO Viniani

#### **Petrorhagia illyrica**

167144, Evr 195 a, NO Viniani; 167386, Evr 196 d, O Dafni; 168545, Eto 521, O Chouni; 168682, Eto 526, N Potamoula

#### **Petrorhagia intermedia**

168634, Eto 524, Karamaneika

#### **Petrorhagia obcordata**

160900, Tri 360, N Neochori; 161334, Kar 181 g, NO Ellinopyrgos; 165006, Evr 159, S Mikro Chorio; 167340, Evr 196 b, O Dafni; 167567, Evr 197 e, S Paleokatouna

#### **Petrorhagia prolifera**

160199, Tri 335 c, NO Trikala; 160803, Tri 357, W Taxiarche; 161041, Tri 366, SO Keramidi; 161109, Tri 369, S Trikala; 161174, Kar 181 b, NW Rizovouni; 161199, Kar 181 b, NW Rizovouni; 161246, Kar 181 d, WSW Magoula; 161426, Kar 182, SSW Karditsa; 161454, Kar 183 a, S Kallithiro; 161813, Kar 193, NO Dafnospilia; 162087, Kar 202, SO Kedros; 162296, Kar 208, SO Loutra Kaitsis; 162466, Kar 214 b, O Katafigio; 162912, Kar 224, NO Smokovo; 165804, Evr 172, O Karpenisi; 166122, Fth 397 a, O Tymfrystos; 166514, Evr 180 d, W Kalesmeno; 166612, Evr 183, W Kalesmeno; 167334, Evr 196 b, O Dafni; 167351, Evr 196 b, O Dafni; 167748, Evr 203, NO Velaora; 167994, Evr 210 d, NNW Granitsa

#### **Petrorhagia saxifraga**

160076, Gre 220 b, W Karpero; 167673, Evr 199 b, SO Velaora

#### **Phalaris canariensis**

160158, Tri 335 a, NO Trikala

#### **Phalaris minor**

161788, Kar 192, S Kallifonio; 168027, Evr 211 b, W Lithochori

### **Phalaris paradoxa**

160185, Tri 335 b, NO Trikala; 161079, Tri 367, SO Keramidi; 161103, Tri 368, S Trikala;  
161142, Tri 369, S Trikala; 162070, Kar 201, SO Kallifoni; 162171, Kar 205, SO Anavra

### **Phleum exaratum**

158937, Gre 203 c, NW Grevena; 159606, Gre 213 d, W Elatos; 160945, Tri 362, S Diasello;  
165477, Evr 167, WSW Karpenisi

### **Phleum montanum**

158863, Gre 203 a, NW Grevena; 159749, Gre 216 b, SO Dotsiko; 160585, Tri 347, SW Filyra;  
160992, Tri 363, S Diasello; 162241, Kar 207 a, SO Anavra; 162596, Kar 218, NW Kastanea;  
163258, Evr 130, O Fournas; 164109, Evr 142 a, SW Fournas; 164511, Evr 148 c, NW Karpenisi;  
164627, Evr 149 a, NW Karpenisi

### **Phleum phleoides**

160082, Gre 220 b, W Karpero; 166658, Evr 185, NW Nea Viniani

### **Phleum pratense**

159352, Gre 211 b, NW Oropedi; 162262, Kar 207 b, SO Anavra; 163536, Fth 395 c, NNW  
Paleokastro; 163777, Evr 135 b, SSW Fournas; 164271, Evr 144 b, SO Ag Trias; 165707, Evr  
170 c, O Fidakia; 165761, Evr 171, Karpenisi; 166147, Fth 397 a, O Tymfrystos; 166436, Evr  
180 b, SO Kalesmeno; 166872, Evr 189 d, NW Krentis; 167005, Evr 192 a, NO Tripotamo;  
167204, Evr 195 b, NO Viniani; 167304, Evr 196 a, SW Dafni; 168528, Eto 520, NO Chouni

### **Phleum subulatum**

161030, Tri 365, S Farkadon; 161304, Kar 181 f, W Kappa; 161342, Kar 181 h, NO Ellinopyrgos;  
161801, Kar 193, NO Dafnospilia; 162756, Kar 223 a, SW Kedros; 163641, Fth 395 i, SO  
Paleokastro; 164762, Evr 151, S Karpenisi; 165199, Evr 164 b, SW Karitsa; 165222, Evr 164 b,  
SW Karitsa; 166340, Fth 401, N Paleovracha; 166640, Evr 184, Nea Viniani; 166725, Evr 188,  
W Krentis; 167433, Evr 197 a, S Paleokatouna; 168160, Evr 212 c, Dytiki Frangista; 168572, Eto  
522, S Chouni; 168698, Eto 527, SSW Potamoula

### **Phlomis fruticosa**

161371, Kar 181 j, O Ellinopyrgos; 164679, Evr 150, Stenoma; 165519, Evr 168 b, NO Stefano

### **Phragmites australis**

165672, Evr 170 b, SO Sella

### **Picris echioides**

162728, Kar 222, S Moucho; 166118, Fth 396 e, O Tymfrystos; 166176, Fth 397 b, O Tymfrystos;  
166861, Evr 189 d, NW Krentis; 168359, Evr 218, SW Ag. Georgios; 168589, Eto 522, S Chouni

### **Picris pauciflora**

158695, loa 866, Driskos; 159238, Gre 209 a, SO Oropedi; 159784, Gre 216 c, SO Dotsiko;  
159944, Gre 218 b, SO Ag. Theodori; 160296, Tri 338, O Platanos; 160979, Tri 363, S Diasello;  
161333, Kar 181 g, NO Ellinopyrgos; 161588, Kar 186, S Rachoula; 161719, Kar 190, Amarantos;  
161915, Kar 197, SW Apidea; 162119, Kar 202, SO Kedros; 162316, Kar 209, SO Loutra Kaitsis;  
162594, Kar 218, NW Kastanea; 162985, Kar 225 b, NW Rendina; 163296, Kar 227, N Rendina;  
163706, Fth 395 j, SO Paleokastro; 163891, Evr 136, SO Klisto; 164818, Evr 153, S Klavasio;  
165018, Evr 159, S Mikro Chorio; 165106, Evr 162, NW Karitsa; 165151, Evr 164 a, SW Karitsa;  
165337, Evr 165 b, NO Proussos; 165688, Evr 170 b, SO Sella; 166086, Fth 396 c, Tymfrystos;  
166253, Fth 399, NO Mesea Kapsi; 166389, Evr 180 a, SO Kalesmeno; 166525, Evr 180 d, W  
Kalesmeno; 166545, Evr 181, W Kalesmeno; 166792, Evr 189 a, W Krentis; 166946, Evr 191 a,  
N Tsoukka; 167014, Evr 192 a, NO Tripotamo; 167109, Evr 195 a, NO Viniani; 167309, Evr 196  
a, SW Dafni; 167674, Evr 199 b, SO Velaora; 167821, Evr 207, S Granitsa; 168403, Evr 219, S

Ag. Georgios; 168448, Eto 518, NO Chouni; 168526, Eto 520, NO Chouni; 168535, Eto 521, O Chouni

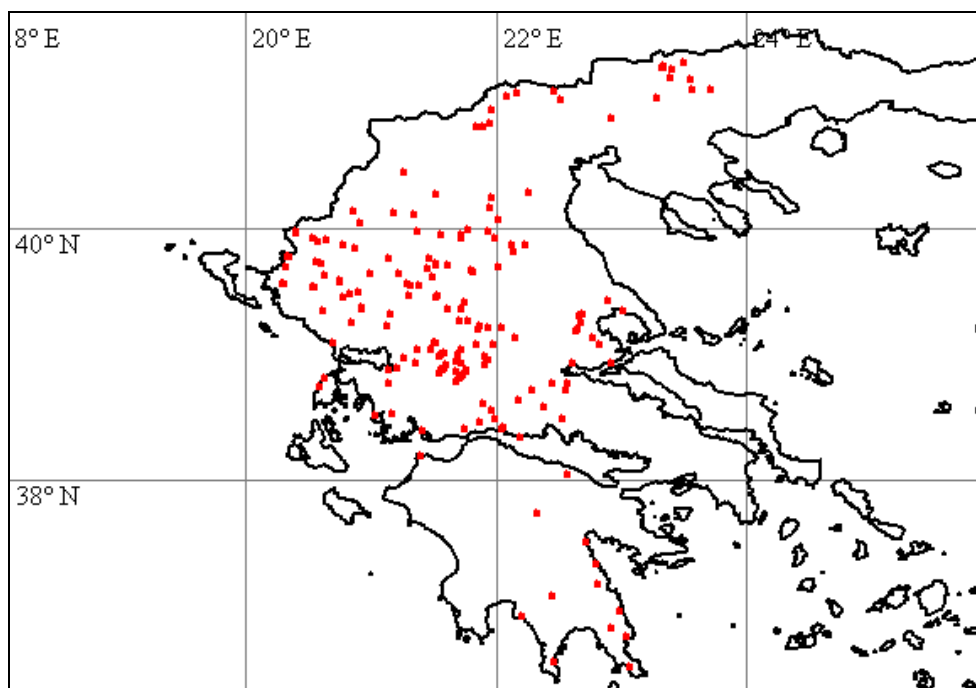

#### **Pimpinella major**

161582, Kar 185, SSW Rachoula; 161912, Kar 197, SW Apidea; 162606, Kar 218, NW Kastanea; 166449, Evr 180 b, SO Kalesmeno; 166832, Evr 189 b, W Krentis; 167227, Evr 195 c, NO Viniani; 167409, Evr 196 f, SO Mavrommata; 167776, Evr 204, S Limeri; 168323, Evr 216 b, S Dytiki Frangista; 168623, Eto 523, S Chouni; 168654, Eto 525, Karamaneika

#### **Pimpinella peregrina**

168479, Eto 519, NO Chouni

#### **Pimpinella saxifraga**

160283, Tri 337, O Platanos; 161321, Kar 181 g, NO Ellinopyrgos; 162199, Kar 206 a, SO Anavra; 162350, Kar 211, S Loutra Kaitsis; 162791, Kar 223 c, SW Kedros; 165339, Evr 165 c, NO Proussos; 166372, Fth 402, Paleovracha; 166631, Evr 184, Nea Viniani; 166687, Evr 186, SO Kerasochori; 166702, Evr 186, SO Kerasochori; 167550, Evr 197 d, S Paleokatouna; 167732, Evr 202, NO Velaora; 168324, Evr 216 b, S Dytiki Frangista; 168496, Eto 519, NO Chouni; 168668, Eto 525, Karamaneika

#### **Pistacia terebinthus**

162365, Kar 211, S Loutra Kaitsis

#### **Plantago afra**

160533, Tri 346, O Filyra; 166567, Evr 181, W Kalesmeno; 167439, Evr 197 a, S Paleokatouna; 167644, Evr 199 a, SW Voulpi; 168307, Evr 216 b, S Dytiki Frangista; 168727, Eto 527, SSW Potamoula

#### **Plantago bellardii**

160975, Tri 362, S Diasello; 161853, Kar 195, SW Dafnospilia; 161955, Kar 197, SW Apidea

#### **Plantago coronopus**

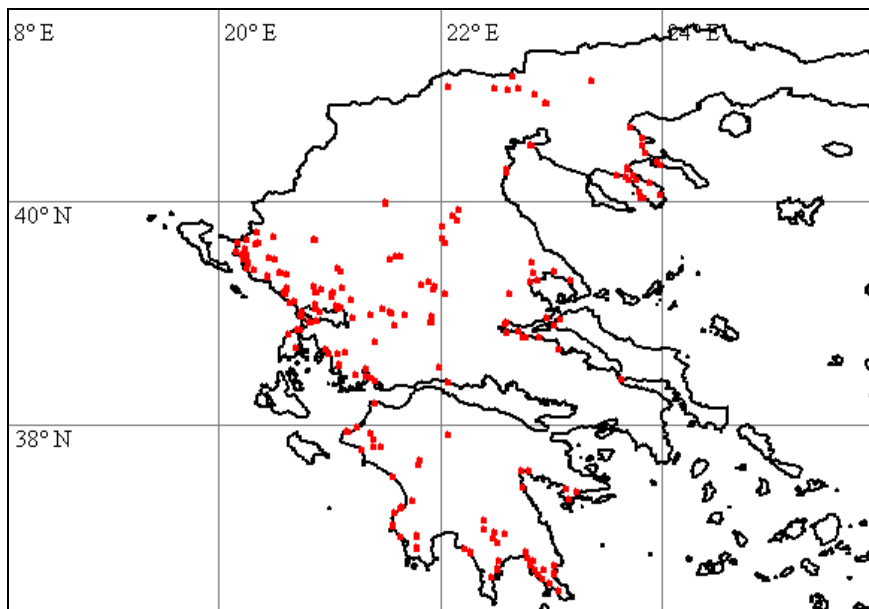

159891, Gre 217 d, NW Ag. Theodori; 160502, Tri 344, NO Filyra; 160612, Tri 349, NW Filyra; 160946, Tri 362, S Diasello; 160998, Tri 364, S Grizano; 161465, Kar 183 a, S Kallithiro; 161818, Kar 193, NO Dafnospilia; 161922, Kar 197, SW Apidea; 162501, Kar 215, O Katafigio; 162866, Kar 223 e, S Kedros; 163725, Fth 395 k, NW Ag. Georgios; 166079, Fth 396 c, Tymfrystos; 166154, Fth 397 a, O Tymfrystos; 166626, Evr 184, Nea Viniani; 166914, Evr 191 a, N Tsoukka; 167426, Evr 197 a, S Paleokatouna; 167670, Evr 199 b, SO Velaora; 168474, Eto 518, NO Chouni; 168762, Eto 528, SSW Potamoula

### **Plantago lagopus**

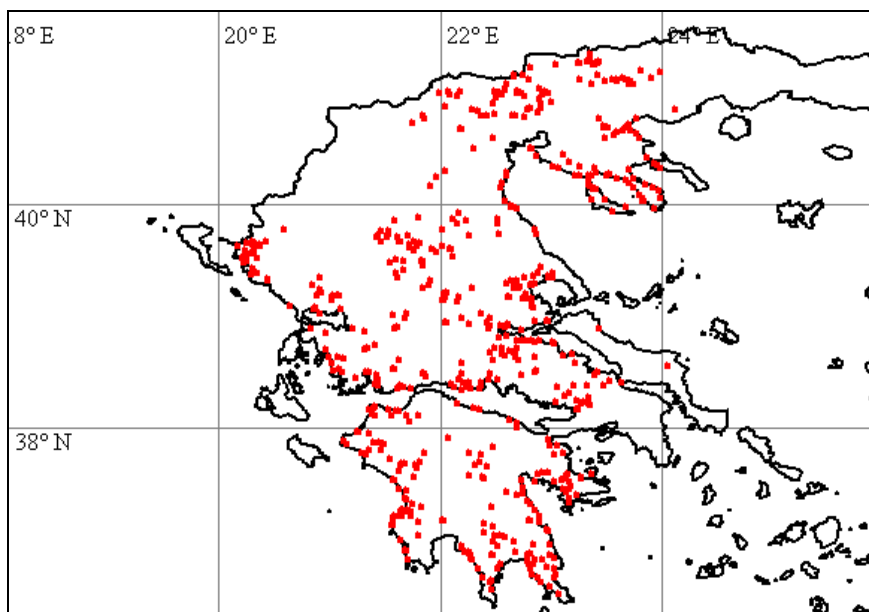

160166, Tri 335 a, NO Trikala; 160212, Tri 336, W Platanos; 160613, Tri 349, NW Filyra; 160833, Tri 358, NW Petroto; 161071, Tri 367, SO Keramidi; 161111, Tri 369, S Trikala; 161207, Kar 181 c, O Kranea; 161413, Kar 182, SSW Karditsa; 161431, Kar 183 a, S Kallithiro; 162133, Kar 203, O Kedros; 162305, Kar 209, SO Loutra Kaitsis; 162478, Kar 214 b, O Katafigio; 162785, Kar 223 b, SW Kedros; 162860, Kar 223 e, S Kedros; 162903, Kar 224, NO Smokovo; 166636, Evr 184, Nea Viniani; 166879, Evr 190, NO Tsoukka; 167244, Evr 195 d, NO Viniani; 168423, Evr 220, SO Ag. Georgios; 168463, Eto 518, NO Chouni; 168748, Eto 528, SSW Potamoula

### **Plantago lanceolata**

158707, Ioa 866, Driskos; 158829, Gre 203 a, NW Grevena; 159226, Gre 209 a, SO Oropedi; 159520, Gre 213 a, W Elatos; 160002, Gre 220 a, W Karpero; 160322, Tri 338, O Platanos;

160368, Tri 341, SO Ellinokastro; 160469, Tri 343, W Parapotamo; 161272, Kar 181 e, SW Magoulitsa; 161591, Kar 186, S Rachoula; 161744, Kar 191, SO Zaimi; 161873, Kar 196, SW Apidea; 162335, Kar 210, S Loutra Kaitsis; 162661, Kar 219, S Kastanea; 162968, Kar 225 a, S Rendina; 163153, Evr 129 b, SO Fourni; 163341, Kar 228, N Rendina; 163407, Evr 132, SSO Fourni; 163632, Fth 395 i, SO Paleokastro; 163803, Evr 135 c, NW Fourni; 163926, Evr 137, SO Klisto; 164141, Evr 142 b, SW Fourni; 164221, Evr 143 a, SO Ag. Trias; 164431, Evr 148 a, W Karpenisi; 164910, Evr 156, O Mikro Chorio; 165233, Evr 164 b, SW Karitsa; 165266, Evr 165 a, NO Proussos; 165505, Evr 168 a, NO Stefanio; 165637, Evr 170 a, SO Sella; 165723, Evr 171, Karpenisi; 165884, Evr 175, N Ag. Nikolaos; 166161, Fth 397 a, O Tymfrystos; 166319, Fth 400, O Ptelea; 166415, Evr 180 a, SO Kalesmeno; 166841, Evr 189 b, W Krentis; 167038, Evr 192 b, NW Tripotamo; 167162, Evr 195 a, NO Viniani; 167301, Evr 196 a, SW Dafni; 167501, Evr 197 c, S Paleokatouna; 167626, Evr 199 a, SW Voulpi; 167704, Evr 200, SO Velaora; 167849, Evr 206, NW Limeri; 167930, Evr 210 c, N Granitsa; 168092, Evr 212 a, NW Dytiki Frangista; 168290, Evr 216 a, S Dytiki Frangista; 168444, Eto 518, NO Chouni; 168574, Eto 522, S Chouni

### **Plantago major**

162662, Kar 219, S Kastanea; 163205, Evr 129 e, O Fourni; 163848, Evr 135 d, NW Fourni; 164031, Evr 140, Koritsa; 164307, Evr 145, SO Ag Trias; 164404, Evr 148 a, W Karpenisi; 165586, Evr 168 g, S Stefanio; 165851, Evr 174, NW Ag. Nikolaos; 165910, Evr 175, N Ag. Nikolaos; 167423, Evr 196 f, SO Mavrommata; 167835, Evr 208, S Granitsa; 168223, Evr 213 b, O Dytiki Frangista

### **Platanthera chlorantha**

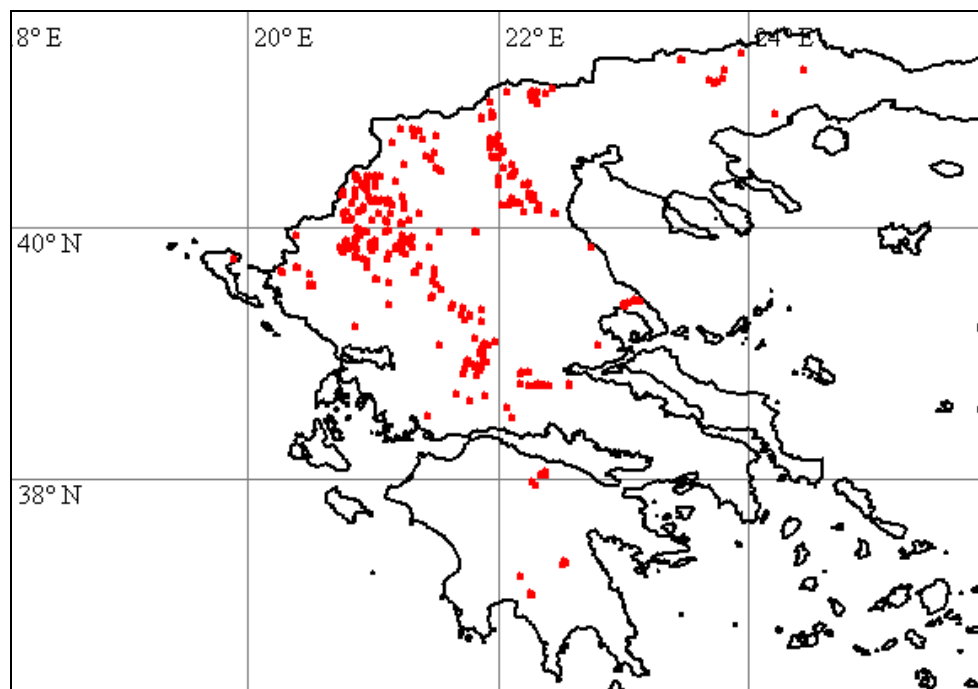

163189, Evr 129 d, SO Fourni; 163526, Fth 395 c, NNW Paleokastro; 164056, Evr 141, Koritsa; 165971, Evr 178, O Ag. Nikolaos; 167769, Evr 204, S Limeri

### **Platanus orientalis**

160684, Tri 353, W Pialia; 161273, Kar 181 f, W Kappa; 161659, Kar 189, SSW Amarantos

### **Poa**

165852, Evr 174, NW Ag. Nikolaos

### **Poa annua**

160222, Tri 336, W Platanos; 160677, Tri 353, W Pialia; 161401, Kar 181 k, Ellinopyrgos; 161677, Kar 189, SSW Amarantos; 161876, Kar 196, SW Apidea; 163160, Evr 129 b, SO Fourni; 163813, Evr 135 c, NW Fourni; 164308, Evr 145, SO Ag Trias; 165819, Evr 173, O Karpenisi;



166369, Fth 402, Paleovracha; 167169, Evr 195 b, NO Viniani; 167464, Evr 197 b, S Paleokatouna; 167854, Evr 206, NW Limeri; 168157, Evr 212 c, Dytiki Frangista

### **Poa bulbosa**

158900, Gre 203 b, NW Grevena; 159404, Gre 212 a, O Ekkklisia; 159780, Gre 216 c, SO Dotsiko; 163163, Evr 129 b, SO Fourni; 163190, Evr 129 d, SO Fourni; 164075, Evr 142 a, SW Fourni; 164382, Evr 147 b, SO Ag Trias; 164461, Evr 148 b, W Karpenisi; 164645, Evr 149 b, NW Karpenisi

### **Poa compressa**

158766, Gre 202, Kranea; 164360, Evr 147 a, SO Ag Trias

### **Poa hybrida**

163180, Evr 129 c, SO Fourni

### **Poa nemoralis**

161633, Kar 188, S Amarantos; 163199, Evr 129 d, SO Fourni; 164287, Evr 144 c, SO Ag Trias; 168670, Eto 525, Karamaneika

### **Poa pratensis**

159338, Gre 210, SO Oropedi; 159455, Gre 212 b, NO Ekkklisia; 159536, Gre 213 a, W Elatos; 165123, Evr 162, NW Karitsa; 165915, Evr 176, Ag. Nikolaos

### **Poa thessala**

168773, Gre 202, Kranea

### **Poa timoleontis**

159124, Gre 207, SO Rodia; 159471, Gre 212 b, NO Ekkklisia; 159720, Gre 216 a, NW Kalirachi; 160444, Tri 342, S Parapotamo; 161639, Kar 188, S Amarantos; 162045, Evr 133, NO Molocha; 163127, Evr 129 b, SO Fourni; 163280, Evr 130, O Fourni; 163439, Evr 132, SSO Fourni; 163667, Fth 395 i, SO Paleokastro; 164094, Evr 142 a, SW Fourni; 164498, Evr 148 c, NW Karpenisi; 165462, Evr 167, WSW Karpenisi; 165468, Evr 167, WSW Karpenisi; 165949, Evr 177, O Ag. Nikolaos

### **Poa trivialis** subsp. **sylvicola**

158803, Gre 202, Kranea; 158867, Gre 203 a, NW Grevena; 159454, Gre 212 b, NO Ekkklisia; 159861, Gre 217 a, S Grevena; 159950, Gre 219, N Anixis; 160091, Gre 221, Karpero; 160387, Tri 341, SO Ellinokastro; 160477, Tri 343, W Parapotamo; 160968, Tri 362, S Diasello; 161527, Kar 183 b, SW Kallithiro; 161632, Kar 188, S Amarantos; 161644, Kar 188, S Amarantos; 162622, Kar 219, S Kastanea; 163066, Evr 129 a, S Fourni; 163130, Evr 129 b, SO Fourni; 163369, Kar 229, N Rendina; 163430, Evr 132, SSO Fourni; 163661, Fth 395 i, SO Paleokastro; 163745, Evr 135 b, SSW Fourni; 163811, Evr 135 c, NW Fourni; 164011, Evr 140, Koritsa; 164652, Evr 149 b, NW Karpenisi; 164791, Evr 152, NO Klavsio; 164944, Evr 158, SO Mikro Chorio; 165595, Evr 168 h, S Stefano; 165657, Evr 170 a, SO Sella; 165781, Evr 172, O Karpenisi; 165947, Evr 177, O Ag. Nikolaos; 166597, Evr 182, W Kalesmeno; 167792, Evr 205, S Limeri

### **Poa trivialis** subsp. **trivialis**

161653, Kar 189, SSW Amarantos; 164272, Evr 144 b, SO Ag Trias; 166031, Evr 179 d, NO Ag. Nikolaos

### **Polycarpon tetraphyllum**

160540, Tri 346, O Filyra; 160710, Tri 355, SW Prinos; 160943, Tri 362, S Diasello; 161013, Tri 364, S Grizano; 161575, Kar 185, SSW Rachoula; 161757, Kar 191, SO Zaimi; 166320, Fth 400, O Ptelea; 167458, Evr 197 a, S Paleokatouna

### **Polygala alpestris**

164599, Evr 149 a, NW Karpenisi; 165991, Evr 179 a, OSO Ag. Nikolaos

### ***Polygala major***

165689, Evr 170 b, SO Sella

### ***Polygala nicaeensis* subsp. *mediterranea***

158783, Gre 202, Kranea; 158927, Gre 203 c, NW Grevena; 159084, Gre 206, SO Rodia;  
159225, Gre 209 a, SO Oropedi; 159559, Gre 213 b, W Elatos; 159701, Gre 216 a, NW Kalirachi;  
162814, Kar 223 c, SW Kedros; 164352, Evr 147 a, SO Ag Trias; 164558, Evr 148 e, NW  
Karpenisi; 165425, Evr 166, WSW Karpenisi

### ***Polygala vulgaris***

163097, Evr 129 b, SO Fournas; 164072, Evr 142 a, SW Fournas; 165307, Evr 165 a, NO Proussos

### ***Polygonum aviculare***

160157, Tri 335 a, NO Trikala; 160534, Tri 346, O Filyra; 160693, Tri 354, W Dendrochori;  
160828, Tri 357, W Taxiarche; 161153, Tri 369, S Trikala; 161232, Kar 181 c, O Kranea;  
161461, Kar 183 a, S Kallithiro; 161778, Kar 192, S Kallifonio; 165463, Evr 167, WSW Karpenisi;  
165955, Evr 177, O Ag. Nikolaos; 166904, Evr 191 a, N Tsoukka; 167217, Evr 195 c, NO Viniani;  
167429, Evr 197 a, S Paleokatouna; 167578, Evr 197 e, S Paleokatouna; 167652, Evr 199 b, SO  
Velaora; 168010, Evr 211 a, Lithochori; 168411, Evr 220, SO Ag. Georgios; 168518, Eto 520,  
NO Chouni; 168739, Eto 528, SSW Potamoula

### ***Polygonum monspeliensis***

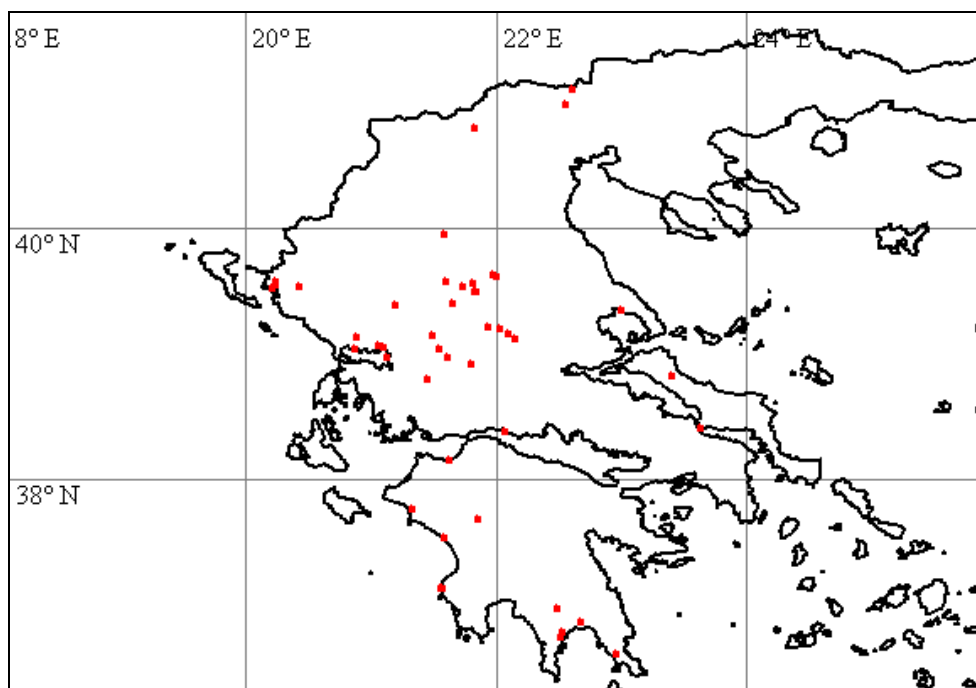

160007, Gre 220 a, W Karpero; 160714, Tri 355, SW Prinos; 160776, Tri 356, O Trikala;  
160919, Tri 360, N Neochori; 161152, Tri 369, S Trikala; 161890, Kar 196, SW Apidea; 162265,  
Kar 207 b, SO Anavra; 162327, Kar 210, S Loutra Kaitsis; 162797, Kar 223 c, SW Kedros;  
165742, Evr 171, Karpenisi; 167547, Evr 197 d, S Paleokatouna; 168017, Evr 211 a, Lithochori;  
168224, Evr 213 b, O Dytiki Frangista; 168689, Eto 526, N Potamoula

### ***Polypogon viridis***

161891, Kar 196, SW Apidea; 162772, Kar 223 b, SW Kedros; 164000, Evr 139, Koritsa;  
166292, Fth 400, O Ptelea; 166941, Evr 191 a, N Tsoukka; 167365, Evr 196 c, O Dafni; 167582,  
Evr 197 e, S Paleokatouna; 167987, Evr 210 d, NNW Granitsa; 168217, Evr 213 b, O Dytiki  
Frangista

### ***Populus nigra***

159444, Gre 212 a, O Ekkklisia; 160462, Tri 343, W Parapotamo; 163721, Fth 395 k, NW Ag.  
Georgios

### **Potentilla argentea**

159752, Gre 216 b, SO Dotsiko; 159869, Gre 217 c, NW Ag. Theodori; 162591, Kar 218, NW Kastanea; 164246, Evr 143 c, SO Ag. Trias

### **Potentilla argentea x Potentilla inclinata**

159418, Gre 212 a, O Ekkklisia; 159420, Gre 212 a, O Ekkklisia; 159789, Gre 216 c, SO Dotsiko; 161938, Kar 197, SW Apidea; 163428, Evr 132, SSO Fournas; 163986, Evr 139, Koritsa; 164028, Evr 140, Koritsa

### **Potentilla astracanicus**

161937, Kar 197, SW Apidea; 163237, Evr 130, O Fournas; 164503, Evr 148 c, NW Karpenisi

### **Potentilla australis**

159419, Gre 212 a, O Ekkklisia; 159686, Gre 216 a, NW Kalirachi

### **Potentilla detommasii**

159054, Gre 205, SO Syndendro; 159421, Gre 212 a, O Ekkklisia; 159588, Gre 213 c, W Elatos; 163002, Kar 225 b, NW Rendina; 163078, Evr 129 a, S Fournas; 163165, Evr 129 c, SO Fournas; 163958, Evr 138, SO Klisto; 164190, Evr 142 d, SW Fournas; 164537, Evr 148 d, NW Karpenisi; 165148, Evr 164 a, SW Karitsa; 165556, Evr 168 e, O Stefanio; 165866, Evr 175, N Ag. Nikolaos

### **Potentilla inclinata**

158763, Gre 202, Kranea; 160347, Tri 339, S Ellinokastro; 162612, Kar 218, NW Kastanea; 162678, Kar 220, SW Kastanea; 163000, Kar 225 b, NW Rendina; 163197, Evr 129 d, SO Fournas; 163340, Kar 228, N Rendina; 163464, Evr 132, SSO Fournas; 163481, Fth 395 a, NNW Paleokastro; 163505, Fth 395 b, NNW Paleokastro; 163828, Evr 135 c, NW Fournas; 163880, Evr 135 e, NW Fournas; 163906, Evr 136, SO Klisto; 164114, Evr 142 a, SW Fournas; 164202, Evr 143 a, SO Ag. Trias; 164205, Evr 143 a, SO Ag. Trias; 165459, Evr 167, WSW Karpenisi; 165903, Evr 175, N Ag. Nikolaos; 167632, Evr 199 a, SW Voulpi

### **Potentilla pedata**

158726, loa 866, Driskos; 158918, Gre 203 c, NW Grevena; 158978, Gre 203 d, NW Grevena; 159058, Gre 205, SO Syndendro; 159255, Gre 209 b, SO Oropedi; 159272, Gre 209 b, SO Oropedi; 159498, Gre 213 a, W Elatos; 159560, Gre 213 b, W Elatos; 159866, Gre 217 a, S Grevena; 159927, Gre 218 b, SO Ag. Theodori; 159988, Gre 220 a, W Karpero; 160308, Tri 338, O Platanos; 160395, Tri 341, SO Ellinokastro; 160987, Tri 363, S Diasello; 161370, Kar 181 j, O Ellinopyrgos; 161561, Kar 184, S Rachoula; 161847, Kar 195, SW Dafnospilia; 161933, Kar 197, SW Apidea; 162271, Kar 208, SO Loutra Kaitsis; 162318, Kar 209, SO Loutra Kaitsis; 162399, Kar 213, SW Kalithiro; 162558, Kar 217, NW Moni Petra; 162701, Kar 221, SW Kastanea; 162767, Kar 223 b, SW Kedros; 162783, Kar 223 b, SW Kedros; 162861, Kar 223 e, S Kedros; 162871, Kar 223 f, S Kedros; 162994, Kar 225 b, NW Rendina; 163134, Evr 129 b, SO Fournas; 163232, Evr 129 g, O Fournas; 163273, Evr 130, O Fournas; 163618, Fth 395 i, SO Paleokastro; 163715, Fth 395 k, NW Ag. Georgios; 163907, Evr 136, SO Klisto; 164029, Evr 140, Koritsa; 164149, Evr 142 c, SW Fournas; 164237, Evr 143 c, SO Ag. Trias; 164588, Evr 149 a, NW Karpenisi; 164851, Evr 154, Klavsio; 164909, Evr 156, O Mikro Chorio; 165663, Evr 170 b, SO Sella; 165798, Evr 172, O Karpenisi; 165999, Evr 179 a, OSO Ag. Nikolaos; 166039, Evr 179 e, NO Ag. Nikolaos; 166483, Evr 180 b, SO Kalesmeno; 166704, Evr 187, SO Kerasochori; 167232, Evr 195 c, NO Viniani; 167610, Evr 198, SW Voulpi; 167904, Evr 210 b, N Granitsa; 168239, Evr 214, O Anatoliki Frangista; 168268, Evr 216 a, S Dytiki Frangista; 168412, Evr 220, SO Ag. Georgios; 168783, Tri 338, O Platanos

### **Potentilla reptans**

158818, Gre 203 a, NW Grevena; 160089, Gre 221, Karpero; 161168, Kar 181 a, SW Agnandero; 161427, Kar 182, SSW Karditsa; 161508, Kar 183 b, SW Kallithiro; 162618, Kar 219, S Kastanea; 163145, Evr 129 b, SO Fournas; 163319, Kar 227, N Rendina; 163807, Evr 135 c, NW Fournas; 164008, Evr 140, Koritsa; 164148, Evr 142 c, SW Fournas; 164852, Evr 154, Klavsio; 164942, Evr 158, SO Mikro Chorio; 165133, Evr 164 a, SW Karitsa; 165589, Evr 168 h, S Stefanio; 165923, Evr 176, Ag. Nikolaos; 166207, Fth 397 b, O Tymfrystos; 166433, Evr 180 b, SO Kalesmeno; 166662, Evr 185, NW Nea Viniani; 166958, Evr 191 b, N Tsoukka; 167328, Evr 196

b, O Dafni; 167416, Evr 196 f, SO Mavrommata; 167910, Evr 210 b, N Granitsa; 168006, Evr 211 a, Lithochori; 168173, Evr 212 c, Dytiki Frangista; 168371, Evr 218, SW Ag. Georgios

### **Prunella laciniata**

160046, Gre 220 b, W Karpero; 160118, Tri 335 a, NO Trikala; 160558, Tri 347, SW Filyra; 160735, Tri 355, SW Prinost; 160990, Tri 363, S Diasello; 162555, Kar 217, NW Moni Petra; 162839, Kar 223 d, S Kedros; 163522, Fth 395 c, NNW Paleokastro; 164470, Evr 148 b, W Karpenisi; 164907, Evr 156, O Mikro Chorio; 165389, Evr 166, WSW Karpenisi; 166829, Evr 189 b, W Krentis; 166926, Evr 191 a, N Tsoukka; 167338, Evr 196 b, O Dafni; 167865, Evr 206, NW Limeri; 168191, Evr 213 a, O Dytiki Frangista; 168492, Eto 519, NO Chouni; 168660, Eto 525, Karamaneika; 168711, Eto 527, SSW Potamoula

### **Prunella laciniata x Prunella vulgaris**

161329, Kar 181 g, NO Ellinopyrgos; 161962, Kar 197, SW Apidea; 162326, Kar 210, S Loutra Kaitsis; 162447, Kar 214 a, O Katafigio; 162880, Kar 223 f, S Kedros; 165053, Evr 160 a, N Megalo Chorio; 165676, Evr 170 b, SO Sella; 165841, Evr 173, O Karpenisi; 166245, Fth 398, Mesea Kapsi; 166257, Fth 399, NO Mesea Kapsi; 166995, Evr 192 a, NO Tripotamo; 167201, Evr 195 b, NO Viniani; 167515, Evr 197 c, S Paleokatouna; 167629, Evr 199 a, SW Vouli; 167734, Evr 202, NO Velaora; 168073, Evr 211 c, NW Lithochori; 168605, Eto 523, S Chouni

### **Prunella vulgaris**

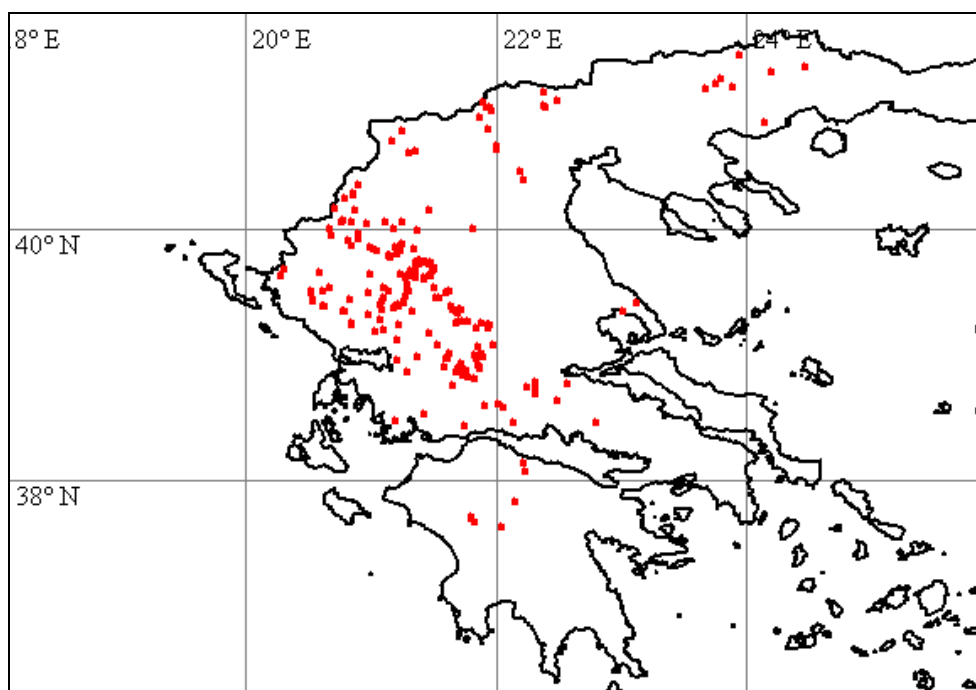

158716, Ioa 866, Driskos; 160527, Tri 345, NO Filyra; 160580, Tri 347, SW Filyra; 161515, Kar 183 b, SW Kallithiro; 161646, Kar 189, SSW Amarantos; 161836, Kar 194, SW Dafnospilia; 161918, Kar 197, SW Apidea; 162404, Kar 213, SW Kalithiro; 162588, Kar 218, NW Kastanea; 163322, Kar 227, N Rendina; 163551, Fth 395 d, NW Paleokastro; 163625, Fth 395 i, SO Paleokastro; 163808, Evr 135 c, NW Fourni; 164290, Evr 144 c, SO Ag Trias; 164802, Evr 152, NO Klavsio; 164959, Evr 158, SO Mikro Chorio; 165582, Evr 168 g, S Stefano; 165626, Evr 170 a, SO Sella; 165862, Evr 174, NW Ag. Nikolaos; 165888, Evr 175, N Ag. Nikolaos; 166407, Evr 180 a, SO Kalesmeno; 167092, Evr 193, O Krentis; 167791, Evr 205, S Limeri; 168072, Evr 211 c, NW Lithochori; 168198, Evr 213 a, O Dytiki Frangista; 168382, Evr 218, SW Ag. Georgios

## **Psoralea bituminosa**

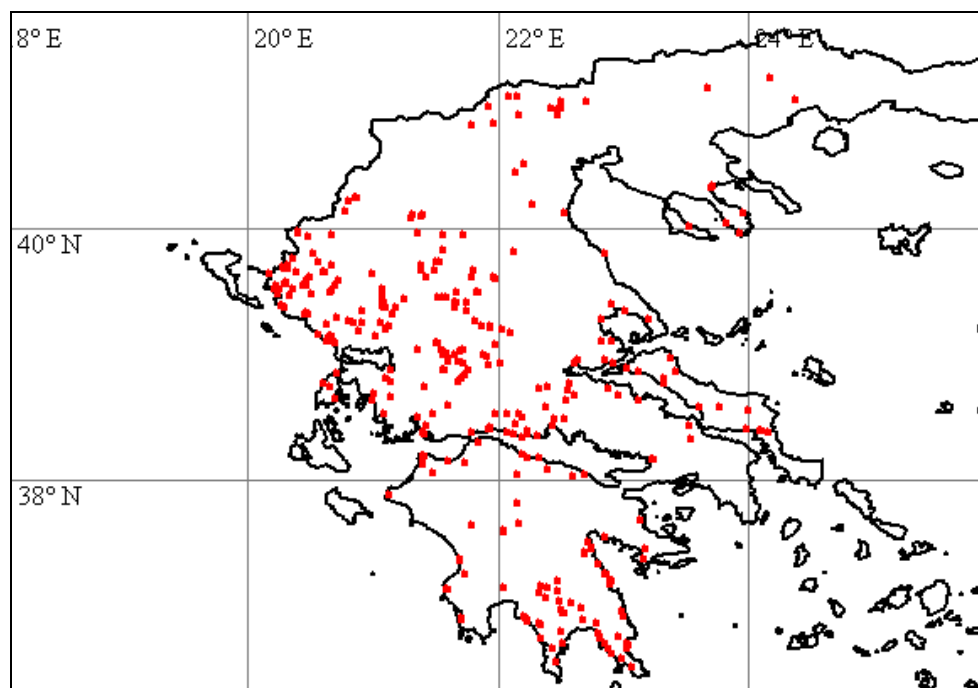

158708, Ioa 866, Driskos; 158948, Gre 203 c, NW Grevena; 158975, Gre 203 d, NW Grevena; 159327, Gre 210, SO Oropedi; 159597, Gre 213 c, W Elatos; 159933, Gre 218 b, SO Ag. Theodori; 160315, Tri 338, O Platanos; 160866, Tri 359, SW Neochori; 161145, Tri 369, S Trikala; 161353, Kar 181 i, NO Ellinopyrgos; 161595, Kar 186, S Rachoula; 161862, Kar 195, SW Dafnospilia; 161941, Kar 197, SW Apidea; 162233, Kar 206 b, SO Anavra; 162513, Kar 216, NW Katafigio; 162748, Kar 223 a, SW Kedros; 162983, Kar 225 b, NW Rendina; 163596, Fth 395 g, Paleokastro; 163691, Fth 395 j, SO Paleokastro; 164804, Evr 152, NO Klavsio; 165020, Evr 159, S Mikro Chorio; 165146, Evr 164 a, SW Karitsa; 165304, Evr 165 a, NO Proussos; 166127, Fth 397 a, O Tymfrystos; 166192, Fth 397 b, O Tymfrystos; 166285, Fth 400, O Ptelea; 166409, Evr 180 a, SO Kalesmeno; 166559, Evr 181, W Kalesmeno; 166696, Evr 186, SO Kerasochori; 166805, Evr 189 a, W Krentis; 166893, Evr 191 a, N Tsoukka; 167222, Evr 195 c, NO Viniani; 167303, Evr 196 a, SW Dafni; 167544, Evr 197 d, S Paleokatouna; 167805, Evr 207, S Granitsa; 168201, Evr 213 a, O Dytiki Frangista; 168276, Evr 216 a, S Dytiki Frangista; 168524, Eto 520, NO Chouni; 168750, Eto 528, SSW Potamoula

## **Pterocephalus papposus**

161816, Kar 193, NO Dafnospilia; 162158, Kar 204, O Kedros; 162209, Kar 206 b, SO Anavra; 162295, Kar 208, SO Loutra Kaitsis

## **Ptilostemon afer**

166858, Evr 189 c, W Krentis; 167161, Evr 195 a, NO Viniani; 168262, Evr 215, SSO Dytiki Frangista

## **Ptilostemon stellatus**

168456, Eto 518, NO Chouni

## **Punica granatum**

166362, Fth 402, Paleovracha

## **Putoria calabrica**

165333, Evr 165 b, NO Proussos; 167551, Evr 197 d, S Paleokatouna; 168305, Evr 216 a, S Dytiki Frangista; 168436, Eto 518, NO Chouni; 168608, Eto 523, S Chouni

## **Quercus frainetto**

159434, Gre 212 a, O Ekkklisia; 162668, Kar 220, SW Kastanea; 163498, Fth 395 b, NNW Paleokastro; 164256, Evr 144 a, SO Ag Trias



**Quercus ilex**

159283, Gre 209 b, SO Oropedi

**Quercus pubescens**

161320, Kar 181 g, NO Ellinopyrgos

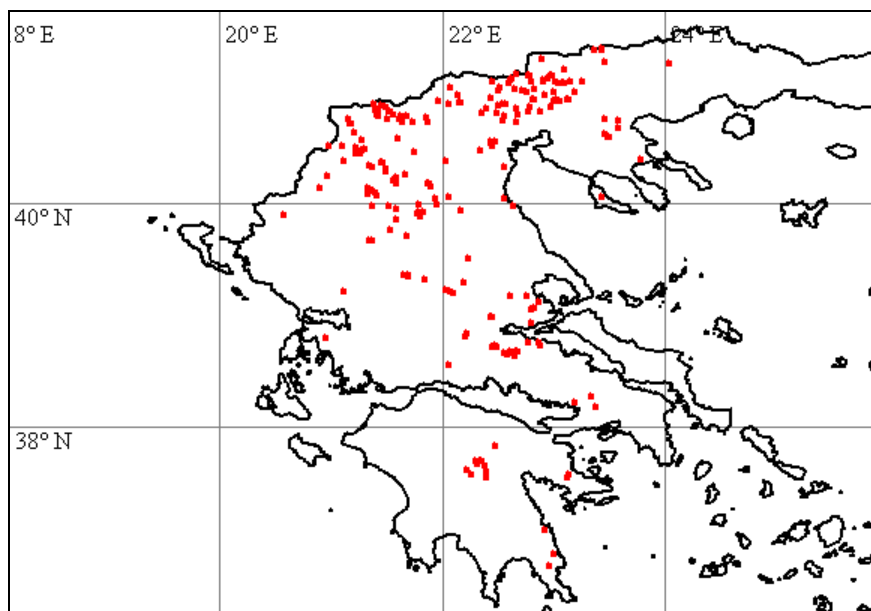
**Ranunculus arvensis**

158847, Gre 203 a, NW Grevena; 159049, Gre 205, SO Syndendro; 159141, Gre 207, SO Rodia; 159211, Gre 209 a, SO Oropedi; 159525, Gre 213 a, W Elatos; 159915, Gre 218 a, SO Ag. Theodori; 160033, Gre 220 a, W Karpero

**Ranunculus chius**

167966, Evr 210 c, N Granitsa

**Ranunculus marginatus**

160096, Gre 221, Karpero; 160845, Tri 358, NW Petroto; 161179, Kar 181 b, NW Rizovouni; 162148, Kar 203, O Kedros; 162516, Kar 216, NW Katafigio; 163778, Evr 135 b, SSW Founa; 166191, Fth 397 b, O Tymfrystos; 167280, Evr 196 a, SW Dafni; 167454, Evr 197 a, S Paleokatouna; 167703, Evr 200, SO Velaora

**Ranunculus millefoliatus**

165480, Evr 167, WSW Karpenisi

**Ranunculus muricatus**

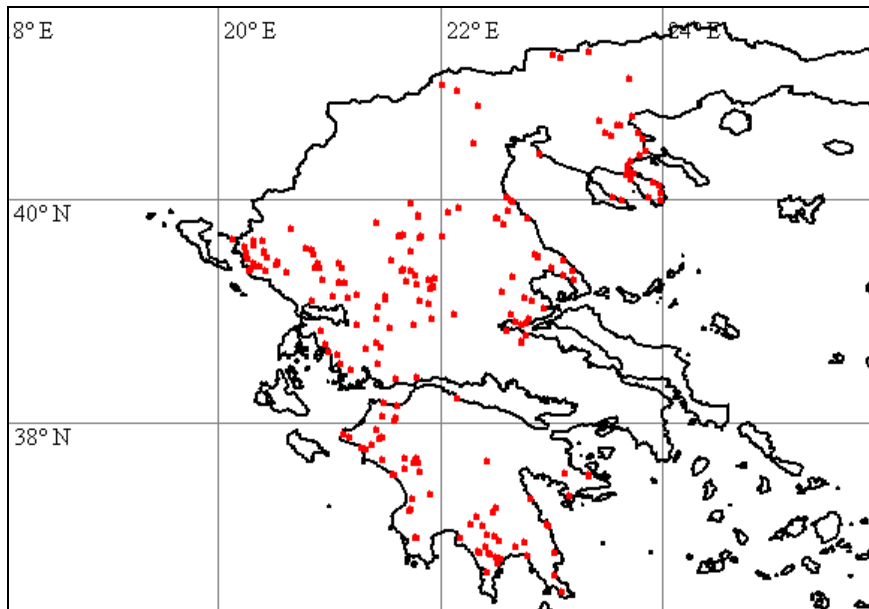

160958, Tri 362, S Diasello; 161490, Kar 183 a, S Kallithiro; 161860, Kar 195, SW Dafnospilia; 161900, Kar 196, SW Apidea; 161979, Kar 198, SW Apidea; 162658, Kar 219, S Kastanea; 163209, Evr 129 e, O Fournia; 163969, Evr 138, SO Klisto; 164808, Evr 152, NO Klavasio; 166217, Fth 398, Mesea Kapsi; 167730, Evr 202, NO Velaora; 167898, Evr 210 a, Granitsa; 167963, Evr 210 c, N Granitsa; 168552, Eto 521, O Chouni

#### **Ranunculus neapolitanus**

158736, Ioa 866, Driskos; 158776, Gre 202, Kranea; 159085, Gre 206, SO Rodia; 159483, Gre 213 a, W Elatos; 159661, Gre 215 b, W Kalirachi; 159698, Gre 216 a, NW Kalirachi; 159867, Gre 217 a, S Grevena; 160069, Gre 220 b, W Karpero; 162336, Kar 210, S Loutra Kaitisis; 162711, Kar 221, SW Kastanea; 163080, Evr 129 a, S Fournia; 163384, Kar 229, N Rendina; 163546, Fth 395 d, NW Paleokastro; 163612, Fth 395 i, SO Paleokastro; 163864, Evr 135 d, NW

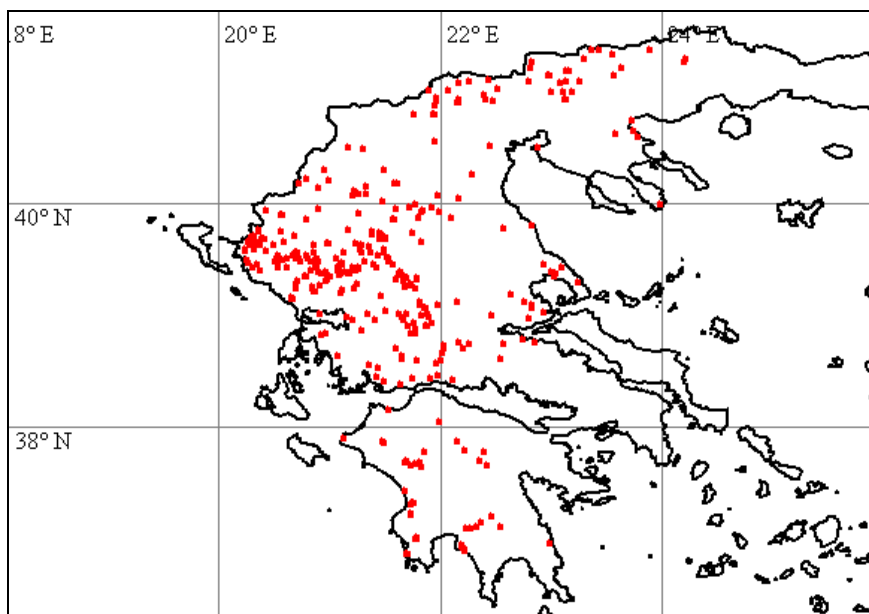

Fournia; 163983, Evr 138, SO Klisto; 164035, Evr 141, Koritsa; 164257, Evr 144 a, SO Ag Trias; 164529, Evr 148 d, NW Karpenisi; 164857, Evr 154, Klavasio; 164958, Evr 158, SO Mikro Chorio; 165571, Evr 168 f, O Stefanio; 165928, Evr 176, Ag. Nikolaos; 165998, Evr 179 a, OSO Ag. Nikolaos; 166216, Fth 398, Mesea Kapsi; 166670, Evr 185, NW Nea Viniani; 167074, Evr 193, O Krentis; 167190, Evr 195 b, NO Viniani; 167609, Evr 198, SW Voulpi; 168054, Evr 211 c, NW Lithochori

#### **Ranunculus polyanthemos**

165974, Evr 178, O Ag. Nikolaos; 167931, Evr 210 c, N Granitsa

### **Ranunculus psilostachys**

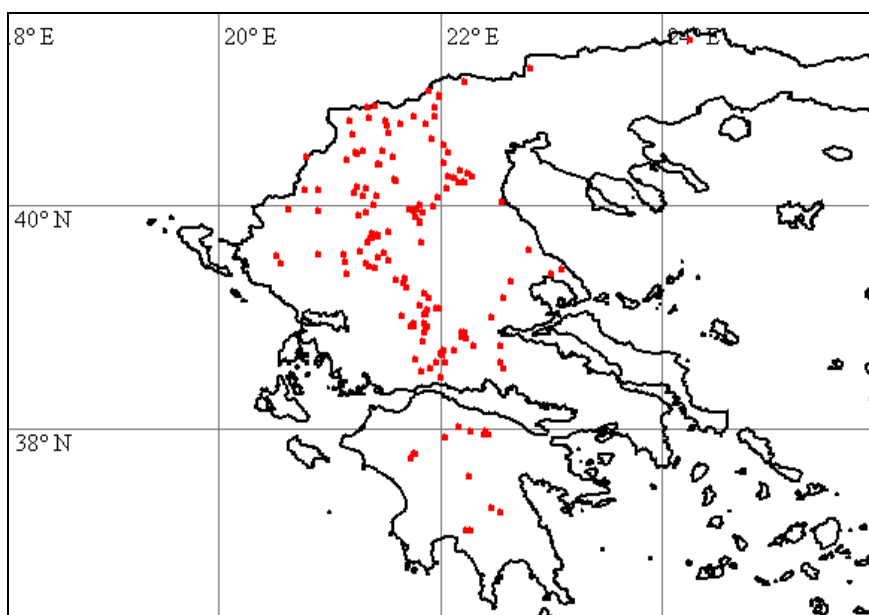

158759, Gre 202, Kranea; 159099, Gre 206, SO Rodia; 159392, Gre 212 a, O Ekkklisia; 159602, Gre 213 c, W Elatos; 159696, Gre 216 a, NW Kalirachi; 161640, Kar 188, S Amarantos; 162014, Evr 133, NO Molocho; 163042, Kar 225 d, NW Rendina; 163093, Evr 129 b, SO Fournas; 163356, Kar 228, N Rendina; 163451, Evr 132, SSO Fournas; 164025, Evr 140, Koritsa; 164110, Evr 142 a, SW Fournas; 164587, Evr 149 a, NW Karpenisi; 165496, Evr 168 a, NO Stefanio; 165887, Evr 175, N Ag. Nikolaos; 166032, Evr 179 d, NO Ag. Nikolaos

### **Ranunculus repens**

165916, Evr 176, Ag. Nikolaos

### **Ranunculus sardous**

158846, Gre 203 a, NW Grevena; 160183, Tri 335 b, NO Trikala; 166634, Evr 184, Nea Viniani; 168553, Eto 521, O Chouni

### **Ranunculus sartorianus**

164632, Evr 149 b, NW Karpenisi

### **Ranunculus sprunerianus**

164629, Evr 149 b, NW Karpenisi

### **Ranunculus velutinus**

163242, Evr 130, O Fournas; 163539, Fth 395 c, NNW Paleokastro; 165997, Evr 179 a, OSO Ag. Nikolaos

### **Raphanus raphanistrum**

161105, Tri 368, S Trikala; 166277, Fth 400, O Ptelea; 166332, Fth 401, N Paleovracha; 167052, Evr 192 c, SW Tripotamo

### **Rapistrum rugosum**

158924, Gre 203 c, NW Grevena; 160113, Gre 221, Karpero; 160150, Tri 335 a, NO Trikala; 160224, Tri 336, W Platanos; 160448, Tri 342, S Parapotamo; 160476, Tri 343, W Parapotamo; 160743, Tri 355, SW Prinos; 160799, Tri 356, O Trikala; 160814, Tri 357, W Taxiarche; 161046, Tri 366, SO Keramidi; 161128, Tri 369, S Trikala; 161206, Kar 181 c, O Kranea; 162170, Kar

205, SO Anavra; 163186, Evr 129 d, SO Fourná; 166117, Fth 396 e, O Tymfrystos; 166876, Evr 190, NO Tsoukka; 167024, Evr 192 a, NO Tripotamo; 168691, Eto 526, N Potamoula

### **Reichardia picroides**

158684, Ioa 866, Driskos; 163722, Fth 395 k, NW Ag. Georgios; 165212, Evr 164 b, SW Karitsa; 166123, Fth 397 a, O Tymfrystos; 166225, Fth 398, Mesea Kapsi; 166505, Evr 180 c, O Kalesmeno; 167524, Evr 197 c, S Paleokatouna; 167692, Evr 200, SO Velaora; 168300, Evr 216 a, S Dytiki Frangista; 168454, Eto 518, NO Chouni

### **Reseda lutea**

159028, Gre 204 b, SO Syndendro; 159162, Gre 208 a, NW Grevena; 159284, Gre 209 b, SO Oropedi; 160306, Tri 338, O Platanos; 160348, Tri 339, S Ellinokastro; 167588, Evr 197 f, S Paleokatouna

### **Reseda luteola**

158879, Gre 203 b, NW Grevena; 159315, Gre 210, SO Oropedi; 161118, Tri 369, S Trikala; 163149, Evr 129 b, SO Fourná; 165713, Evr 171, Karpenisi; 165890, Evr 175, N Ag. Nikolaos; 167462, Evr 197 b, S Paleokatouna; 168185, Evr 213 a, O Dytiki Frangista

### **Reseda tymphaea**

158722, Ioa 866, Driskos; 160094, Gre 221, Karpero; 162080, Kar 202, SO Kedros; 162277, Kar 208, SO Loutra Kaitsis; 162762, Kar 223 a, SW Kedros; 163607, Fth 395 h, Paleokastro; 165760, Evr 171, Karpenisi; 166284, Fth 400, O Ptelea; 166569, Evr 182, W Kalesmeno; 167243, Evr 195 d, NO Viniani; 168742, Eto 528, SSW Potamoula

### **Rhagadiolus stellatus**

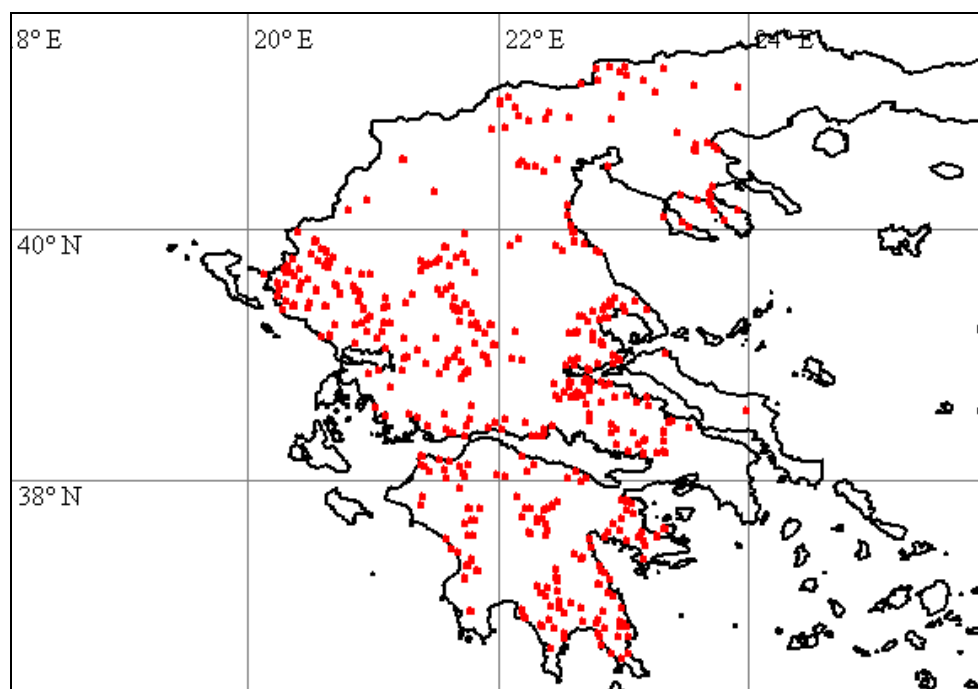

160680, Tri 353, W Pialia; 161372, Kar 181 j, O Ellinopyrgos; 161662, Kar 189, SSW Amarantos; 161840, Kar 194, SW Dafnospilia; 162003, Kar 199, SW Apidea; 162494, Kar 215, O Katafigio; 162647, Kar 219, S Kastanea; 163034, Kar 225 d, NW Rendina; 163309, Kar 227, N Rendina; 163585, Fth 395 g, Paleokastro; 163703, Fth 395 j, SO Paleokastro; 163968, Evr 138, SO Klisto; 164828, Evr 153, S Klavasio; 165027, Evr 160 a, N Megalo Chorio; 165164, Evr 164 a, SW Karitsa; 166213, Fth 398, Mesea Kapsi; 166504, Evr 180 c, O Kalesmeno; 166661, Evr 185, NW Nea Viniani; 167938, Evr 210 c, N Granitsa; 168148, Evr 212 c, Dytiki Frangista; 168354, Evr 218, SW Ag. Georgios; 168584, Eto 522, S Chouni

### **Robinia pseudacacia**

163087, Evr 129 a, S Fourná

**Rorippa pyrenaica**

160084, Gre 220 b, W Karpero

**Rorippa sylvestris**

158848, Gre 203 a, NW Grevena; 164009, Evr 140, Koritsa; 164488, Evr 148 b, W Karpenisi; 164801, Evr 152, NO Klavsio; 164937, Evr 157, SO Mikro Chorio; 166060, Fth 396 a, SW Tymfrystos

**Rosa**

164022, Evr 140, Koritsa

**Rosa agrestis**

161354, Kar 181 i, NO Ellinopyrgos; 164251, Evr 143 c, SO Ag. Trias; 164547, Evr 148 e, NW Karpenisi; 165605, Evr 169, Milea; 165985, Evr 179 a, OSO Ag. Nikolaos

**Rosa canina**

158886, Gre 203 b, NW Grevena; 159017, Gre 204 b, SO Syndendro; 159189, Gre 209 a, SO Oropedi; 159339, Gre 210, SO Oropedi; 159438, Gre 212 a, O Ekkklisia; 159500, Gre 213 a, W Elatos; 160335, Tri 339, S Ellinokastro; 161629, Kar 188, S Amarantos; 161907, Kar 197, SW Apidea; 162530, Kar 216, NW Katafigio; 162545, Kar 217, NW Moni Petra; 162593, Kar 218, NW Kastanea; 162699, Kar 221, SW Kastanea; 163033, Kar 225 d, NW Rendina; 163108, Evr 129 b, SO Fournas; 163523, Fth 395 c, NNW Paleokastro; 163870, Evr 135 e, NW Fournas; 163885, Evr 135 e, NW Fournas; 164227, Evr 143 b, SO Ag. Trias; 164245, Evr 143 c, SO Ag. Trias; 164836, Evr 154, Klavsio; 164915, Evr 157, SO Mikro Chorio; 165437, Evr 166, WSW Karpenisi; 165849, Evr 174, NW Ag. Nikolaos; 166059, Fth 396 a, SW Tymfrystos

**Rosa gallica**

158985, Gre 204 a, SO Syndendro; 159859, Gre 217 a, S Grevena

**Rosa nitidula**

163480, Fth 395 a, NNW Paleokastro

**Rosa obtusifolia**

164244, Evr 143 c, SO Ag. Trias

**Rosa pendulina**

159922, Gre 218 b, SO Ag. Theodori

**Rosa rubiginosa**

163095, Evr 129 b, SO Fournas

**Rosa sempervirens**

160379, Tri 341, SO Ellinokastro; 160614, Tri 349, NW Filyra; 166964, Evr 191 b, N Tsoukka; 167046, Evr 192 c, SW Tripotamo; 167422, Evr 196 f, SO Mavrommata; 167472, Evr 197 b, S Paleokatouna

**Rubia peregrina**

167469, Evr 197 b, S Paleokatouna

**Rubus canescens**

158986, Gre 204 a, SO Syndendro; 159899, Gre 217 d, NW Ag. Theodori; 160062, Gre 220 b, W Karpero; 160204, Tri 335 c, NO Trikala; 161330, Kar 181 g, NO Ellinopyrgos; 161619, Kar 187, O Amarantos; 161809, Kar 193, NO Dafnospilia; 161917, Kar 197, SW Apidea; 162406, Kar 213, SW Kalithiro; 162535, Kar 216, NW Katafigio; 162695, Kar 221, SW Kastanea; 162887, Kar 223 f, S Kedros; 163328, Kar 228, N Rendina; 163545, Fth 395 d, NW Paleokastro; 163623, Fth 395 i, SO Paleokastro; 163851, Evr 135 d, NW Fournas; 164258, Evr 144 a, SO Ag Trias;



165840, Evr 173, O Karpenisi; 166184, Fth 397 b, O Tymfrystos; 166675, Evr 186, SO Kerasochori; 166867, Evr 189 d, NW Krentis; 167781, Evr 204, S Limeri

### **Rubus hirtus**

164038, Evr 141, Koritsa

### **Rubus sanctus**

160152, Tri 335 a, NO Trikala; 160820, Tri 357, W Taxiarche; 160860, Tri 359, SW Neochori; 161180, Kar 181 b, NW Rizovouni; 161265, Kar 181 e, SW Magoulitsa; 161402, Kar 182, SSW Karditsa; 161509, Kar 183 b, SW Kallithiro; 161775, Kar 192, S Kallifonio; 162125, Kar 203, O Kedros; 162203, Kar 206 a, SO Anavra; 162524, Kar 216, NW Katafigio; 162779, Kar 223 b, SW Kedros; 163720, Fth 395 k, NW Ag. Georgios; 166350, Fth 401, N Paleovracha; 166869, Evr 189 d, NW Krentis; 166968, Evr 191 b, N Tsoukka; 167007, Evr 192 a, NO Tripotamo; 167318, Evr 196 a, SW Dafni; 167596, Evr 197 f, S Paleokatouna; 167746, Evr 203, NO Velaora; 168493, Eto 519, NO Chouni

### **Rumex acetosella**

159422, Gre 212 a, O Ekkklisia; 159705, Gre 216 a, NW Kalirachi; 160508, Tri 344, NO Filyra; 160935, Tri 362, S Diasello; 161451, Kar 183 a, S Kallithiro; 161694, Kar 191, SO Zaimi; 161716, Kar 190, Amarantos; 161934, Kar 197, SW Apidea; 162304, Kar 209, SO Loutra Kaitsis; 162499, Kar 215, O Katafigio; 162899, Kar 224, NO Smokovo; 162992, Kar 225 b, NW Rendina; 163169, Evr 129 c, SO Fourni; 163359, Kar 228, N Rendina; 163448, Evr 132, SSO Fourni; 163785, Evr 135 b, SSW Fourni; 163973, Evr 138, SO Klisto; 164121, Evr 142 a, SW Fourni; 164506, Evr 148 c, NW Karpenisi; 165451, Evr 167, WSW Karpenisi; 165771, Evr 172, O Karpenisi; 166247, Fth 399, NO Mesea Kapsi; 166748, Evr 188, W Krentis; 167196, Evr 195 b, NO Viniani; 168065, Evr 211 c, NW Lithochori

### **Rumex conglomeratus**

160682, Tri 353, W Pialia; 167333, Evr 196 b, O Dafni; 167789, Evr 205, S Limeri

### **Rumex crispus**

160231, Tri 336, W Platanos; 160446, Tri 342, S Parapotamo; 160796, Tri 356, O Trikala; 160878, Tri 359, SW Neochori; 161178, Kar 181 b, NW Rizovouni; 161266, Kar 181 e, SW Magoulitsa; 164320, Evr 146, SO Ag Trias; 165101, Evr 162, NW Karitsa; 168575, Eto 522, S Chouni

### **Rumex kernerii**

159638, Gre 214, Kalirachi; 161845, Kar 194, SW Dafnospilia; 162664, Kar 219, S Kastanea; 163049, Kar 226, NW Rendina; 165530, Evr 168 c, NO Stefano

### **Rumex obtusifolius**

158820, Gre 203 a, NW Grevena; 160852, Tri 358, NW Petroto; 164305, Evr 145, SO Ag Trias; 165889, Evr 175, N Ag. Nikolaos; 168197, Evr 213 a, O Dytiki Frangista

### **Rumex pulcher**

158896, Gre 203 b, NW Grevena; 159171, Gre 208 a, NW Grevena; 159318, Gre 210, SO Oropedi; 159954, Gre 219, N Anixis; 160102, Gre 221, Karpero; 160163, Tri 335 a, NO Trikala; 160237, Tri 336, W Platanos; 160433, Tri 342, S Parapotamo; 160482, Tri 343, W Parapotamo; 160537, Tri 346, O Filyra; 160840, Tri 358, NW Petroto; 161082, Tri 367, SO Keramidi; 161091, Tri 368, S Trikala; 161277, Kar 181 f, W Kappa; 161466, Kar 183 a, S Kallithiro; 161745, Kar 191, SO Zaimi; 161975, Kar 198, SW Apidea; 162131, Kar 203, O Kedros; 162263, Kar 207 b, SO Anavra; 162508, Kar 215, O Katafigio; 162824, Kar 223 c, SW Kedros; 162902, Kar 224, NO Smokovo; 163151, Evr 129 b, SO Fourni; 163343, Kar 228, N Rendina; 163900, Evr 136, SO Klisto; 164806, Evr 152, NO Klavasio; 164926, Evr 157, SO Mikro Chorio; 165166, Evr 164 a, SW Karitsa; 165518, Evr 168 b, NO Stefano; 165661, Evr 170 a, SO Sella; 165782, Evr 172, O Karpenisi; 166134, Fth 397 a, O Tymfrystos; 166374, Fth 402, Paleovracha; 166682, Evr 186, SO Kerasochori; 166954, Evr 191 b, N Tsoukka; 167083, Evr 193, O Krentis; 167385, Evr 196 d, O Dafni; 167583, Evr 197 f, S Paleokatouna; 167719, Evr 201, Velaora; 167862, Evr 206, NW Limeri; 167953, Evr 210 c, N Granitsa; 167978, Evr 210 d, NNW Granitsa; 168044, Evr 211 c,

NW Lithochori; 168455, Eto 518, NO Chouni; 168516, Eto 520, NO Chouni; 168665, Eto 525, Karamaneika

**Rumex tuberosus** subsp. **tuberosus**

161731, Kar 190, Amarantos; 163239, Evr 130, O Fourni; 163482, Fth 395 a, NNW Paleokastro; 165990, Evr 179 a, OSO Ag. Nikolaos

**Sagina procumbens**

160750, Tri 355, SW Prinos; 163775, Evr 135 b, SSW Fourni

**Salix amplexicaulis**

158885, Gre 203 b, NW Grevena; 164186, Evr 142 d, SW Fourni

**Salix elaeagnos**

159443, Gre 212 a, O Ekkklisia; 161264, Kar 181 e, SW Magoulitsa; 162687, Kar 220, SW Kastanea; 164057, Evr 141, Koritsa; 164968, Evr 158, SO Mikro Chorio; 164995, Evr 159, S Mikro Chorio; 165118, Evr 161, SW Megalo Chorio; 166008, Evr 179 b, OSO Ag. Nikolaos

**Salvia amplexicaulis**

160201, Tri 335 c, NO Trikala; 160334, Tri 338, O Platanos

**Salvia argentea**

164359, Evr 147 a, SO Ag Trias; 164670, Evr 149 c, NW Karpenisi

**Salvia pratensis**

167761, Evr 203, NO Velaora; 168767, Eto 529, SO Raina

**Salvia sclarea**

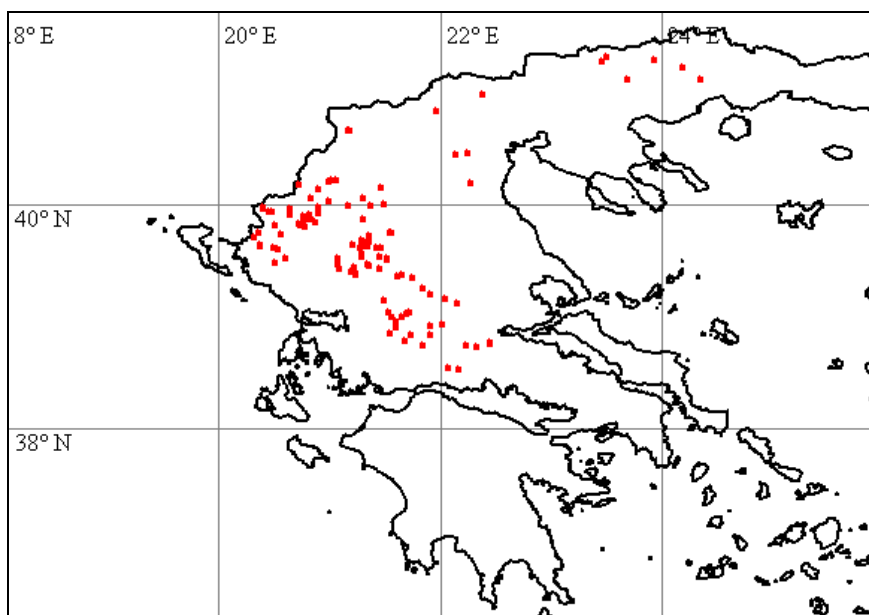

161969, Kar 198, SW Apidea; 162347, Kar 210, S Loutra Kaitsis; 162485, Kar 214 b, O Katafigio; 162882, Kar 223 f, S Kedros; 164988, Evr 159, S Mikro Chorio; 165326, Evr 165 b, NO Proussos; 166101, Fth 396 d, Tymfrystos; 166293, Fth 400, O Ptelea; 166703, Evr 187, SO Kerasochori; 166969, Evr 191 c, SW Tsoukka; 167229, Evr 195 c, NO Viniani; 167339, Evr 196 b, O Dafni; 167562, Evr 197 e, S Paleokatouna; 168005, Evr 211 a, Lithochori; 168174, Evr 212 c, Dytiki Frangista; 168349, Evr 217, SW Ag. Georgios; 168546, Eto 521, O Chouni

**Salvia verticillata**

168764, Eto 529, SO Raina

**Salvia virgata**

160607, Tri 348, SW Filyra; 161080, Tri 367, SO Keramidi; 161327, Kar 181 g, NO Ellinopyrgos; 161464, Kar 183 a, S Kallithiro; 161829, Kar 193, NO Dafnospilia; 162114, Kar 202, SO Kedros; 162224, Kar 206 b, SO Anavra; 162269, Kar 208, SO Loutra Kaitsis; 162469, Kar 214 b, O Katafigio; 162806, Kar 223 c, SW Kedros; 162862, Kar 223 e, S Kedros; 162875, Kar 223 f, S Kedros; 164912, Evr 156, O Mikro Chorio; 165808, Evr 172, O Karpenisi; 166510, Evr 180 c, O Kalesmeno; 166633, Evr 184, Nea Viniani; 167261, Evr 196 a, SW Dafni; 168109, Evr 212 a, NW Dytiki Frangista; 168397, Evr 219, S Ag. Georgios; 168582, Eto 522, S Chouni

### **Salvia viridis**

158698, Ioa 866, Driskos; 158835, Gre 203 a, NW Grevena; 159282, Gre 209 b, SO Oropedi; 160316, Tri 338, O Platanos; 160609, Tri 348, SW Filyra; 161083, Tri 367, SO Keramidi; 166508, Evr 180 c, O Kalesmeno

### **Sambucus nigra**

160232, Tri 336, W Platanos; 164301, Evr 145, SO Ag Trias; 166120, Fth 396 e, O Tymfrystos; 167106, Evr 194, O Kerasochori

### **Samolus valerandi**

163769, Evr 135 b, SSW Fournas; 167073, Evr 193, O Krentis; 168388, Evr 218, SW Ag. Georgios

### **Sanguisorba minor**

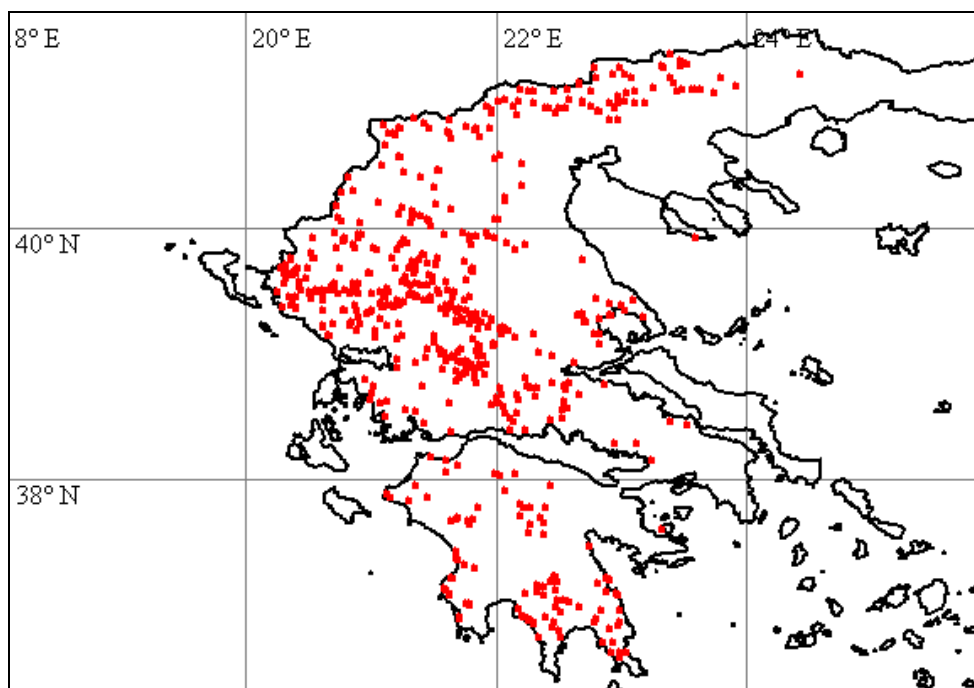

158702, Ioa 866, Driskos; 158793, Gre 202, Kranea; 158816, Gre 203 a, NW Grevena; 159136, Gre 207, SO Rodia; 159218, Gre 209 a, SO Oropedi; 159413, Gre 212 a, O Ekkklisia; 159513, Gre 213 a, W Elatos; 159728, Gre 216 a, NW Kalirachi; 159806, Gre 217 a, S Grevena; 160006, Gre 220 a, W Karpero; 160160, Tri 335 a, NO Trikala; 160298, Tri 338, O Platanos; 160385, Tri 341, SO Ellinokastro; 160549, Tri 346, O Filyra; 160754, Tri 355, SW Prinon; 161259, Kar 181 d, WSW Magoula; 161299, Kar 181 f, W Kappa; 161423, Kar 182, SSW Karditsa; 161528, Kar 183 b, SW Kallithiro; 161741, Kar 190, Amarantos; 161781, Kar 192, S Kallifonio; 161913, Kar 197, SW Apidea; 162152, Kar 203, O Kedros; 162197, Kar 206 a, SO Anavra; 162278, Kar 208, SO Loutra Kaitsis; 162416, Kar 214 a, O Katafigio; 162572, Kar 217, NW Moni Petra; 162648, Kar 219, S Kastanea; 162788, Kar 223 b, SW Kedros; 162888, Kar 223 f, S Kedros; 162928, Kar 225 a, S Rendina; 163067, Evr 129 a, S Fournas; 163330, Kar 228, N Rendina; 163462, Evr 132, SSO Fournas; 163639, Fth 395 i, SO Paleokastro; 163805, Evr 135 c, NW Fournas; 164047, Evr 141, Koritsa; 164214, Evr 143 a, SO Ag. Trias; 164409, Evr 148 a, W Karpenisi; 164591, Evr 149 a, NW Karpenisi; 164741, Evr 151, S Karpenisi; 165011, Evr 159, S Mikro Chorio; 165152, Evr 164 a, SW Karitsa; 165275, Evr 165 a, NO Proussos; 165393, Evr 166, WSW Karpenisi; 165611, Evr 170 a, SO Sella; 165721, Evr 171, Karpenisi; 166138, Fth 397 a, O Tymfrystos;

166406, Evr 180 a, SO Kalesmeno; 166650, Evr 185, NW Nea Viniani; 166831, Evr 189 b, W Krentis; 166916, Evr 191 a, N Tsoukka; 167182, Evr 195 b, NO Viniani; 167295, Evr 196 a, SW Dafni; 167557, Evr 197 d, S Paleokatouna; 167691, Evr 200, SO Velaora; 167803, Evr 206, NW Limeri; 167982, Evr 210 d, NNW Granitsa; 168186, Evr 213 a, O Dytiki Frangista; 168266, Evr 216 a, S Dytiki Frangista; 168482, Eto 519, NO Chouni; 168741, Eto 528, SSW Potamoula

### **Sanicula europaea**

163177, Evr 129 c, SO Fourni; 163247, Evr 130, O Fourni; 163392, Evr 131, SSO Fourni; 163444, Evr 132, SSO Fourni; 164090, Evr 142 a, SW Fourni; 164602, Evr 149 a, NW Karpenisi; 165509, Evr 168 a, NO Stefano

### **Saponaria calabrica**

159612, Gre 213 d, W Elatos; 159923, Gre 218 b, SO Ag. Theodori; 164428, Evr 148 a, W Karpenisi; 164642, Evr 149 b, NW Karpenisi; 165052, Evr 160 a, N Megalo Chorio; 165236, Evr 164 b, SW Karitsa; 165371, Evr 165 d, NO Proussos; 165446, Evr 167, WSW Karpenisi; 165610, Evr 170 a, SO Sella; 166489, Evr 180 c, O Kalesmeno; 166823, Evr 189 a, W Krentis; 167177, Evr 195 b, NO Viniani; 167570, Evr 197 e, S Paleokatouna; 167649, Evr 199 b, SO Velaora; 167744, Evr 203, NO Velaora; 167909, Evr 210 b, N Granitsa; 167934, Evr 210 c, N Granitsa; 168631, Eto 524, Karamaneika

### **Saxifraga bulbifera**

159382, Gre 212 a, O Ekkklisia; 164562, Evr 148 e, NW Karpenisi; 166042, Evr 179 e, NO Ag. Nikolaos

### **Saxifraga graeca**

163226, Evr 129 g, O Fourni; 164575, Evr 149 a, NW Karpenisi

### **Saxifraga rotundifolia** subsp. **rotundifolia**

161740, Kar 190, Amarantos; 163401, Evr 131, SSO Fourni; 163734, Evr 135 a, SSW Fourni; 165561, Evr 168 e, O Stefano

### **Scabiosa columbaria**

160162, Tri 335 a, NO Trikala; 160290, Tri 337, O Platanos; 160507, Tri 344, NO Filyra; 160871, Tri 359, SW Neochori; 160918, Tri 360, N Neochori; 160933, Tri 362, S Diasello; 160997, Tri 364, S Grizano; 161063, Tri 367, SO Keramidi; 161305, Kar 181 f, W Kappa; 161440, Kar 183 a, S Kallithiro; 161773, Kar 192, S Kallifonio; 161931, Kar 197, SW Apidea; 162231, Kar 206 b, SO Anavra; 162472, Kar 214 b, O Katafigio; 162761, Kar 223 a, SW Kedros; 162852, Kar 223 e, S Kedros; 165087, Evr 163, NW Karitsa; 165235, Evr 164 b, SW Karitsa; 166255, Fth 399, NO Mesea Kapsi; 166327, Fth 401, N Paleovracha; 166477, Evr 180 b, SO Kalesmeno; 166553, Evr 181, W Kalesmeno; 166699, Evr 186, SO Kerasochori; 166871, Evr 189 d, NW Krentis; 167343, Evr 196 b, O Dafni; 167880, Evr 209, Granitsa; 168253, Evr 215, SSO Dytiki Frangista; 168289, Evr 216 a, S Dytiki Frangista; 168544, Eto 521, O Chouni; 168714, Eto 527, SSW Potamoula

### **Scandix australis** subsp. **grandiflora**

159660, Gre 215 b, W Kalirachi; 161989, Kar 199, SW Apidea; 163052, Kar 226, NW Rendina; 164345, Evr 147 a, SO Ag Trias; 164471, Evr 148 b, W Karpenisi; 164663, Evr 149 c, NW Karpenisi; 164684, Evr 150, Stenoma; 165471, Evr 167, WSW Karpenisi; 165677, Evr 170 b, SO Sella

### **Scandix macrorhyncha**

159437, Gre 212 a, O Ekkklisia; 159523, Gre 213 a, W Elatos; 159732, Gre 216 b, SO Dotsiko; 160117, Gre 221, Karpero; 161621, Kar 187, O Amarantos; 161699, Kar 190, Amarantos; 161973, Kar 198, SW Apidea; 161997, Kar 199, SW Apidea; 162633, Kar 219, S Kastanea; 163015, Kar 225 c, NW Rendina; 163326, Kar 227, N Rendina; 163773, Evr 135 b, SSW Fourni; 163952, Evr 137, SO Klisto; 164350, Evr 147 a, SO Ag Trias; 164617, Evr 149 a, NW Karpenisi; 165125, Evr 162, NW Karitsa; 165461, Evr 167, WSW Karpenisi; 165705, Evr 170 c, O Fidakia; 166019, Evr 179 c, O Ag. Nikolaos; 166041, Evr 179 e, NO Ag. Nikolaos; 166391, Evr 180 a, SO Kalesmeno; 166767, Evr 188, W Krentis; 166884, Evr 190, NO Tsoukka

### **Scandix pecten-veneris**

158851, Gre 203 a, NW Grevena; 159034, Gre 205, SO Syndendro; 159914, Gre 218 a, SO Ag. Theodori; 160205, Tri 335 c, NO Trikala; 161790, Kar 192, S Kallifonio; 162933, Kar 225 a, S Rendina; 164821, Evr 153, S Klavsio; 165207, Evr 164 b, SW Karitsa; 165265, Evr 165 a, NO Proussos; 165325, Evr 165 b, NO Proussos; 165791, Evr 172, O Karpenisi; 166615, Evr 184, Nea Viniani; 167330, Evr 196 b, O Dafni; 167604, Evr 198, SW Voulpi; 168003, Evr 211 a, Lithochori

#### **Scandix stellata**

160034, Gre 220 a, W Karpero; 167126, Evr 195 a, NO Viniani

#### **Scirpus holoschoenus**

159948, Gre 219, N Anixis; 161492, Kar 183 b, SW Kallithiro; 162257, Kar 207 b, SO Anavra; 162292, Kar 208, SO Loutra Kaitsis; 162518, Kar 216, NW Katafigio; 163530, Fth 395 c, NNW Paleokastro; 165572, Evr 168 f, O Stefano; 166172, Fth 397 b, O Tymfrystos; 166604, Evr 183, W Kalesmeno; 166874, Evr 189 d, NW Krentis; 166948, Evr 191 b, N Tsoukka; 167004, Evr 192 a, NO Tripotamo; 167470, Evr 197 b, S Paleokatouna; 167548, Evr 197 d, S Paleokatouna; 167844, Evr 206, NW Limeri; 168014, Evr 211 a, Lithochori; 168379, Evr 218, SW Ag. Georgios

#### **Scleranthus annuus**

159621, Gre 213 d, W Elatos; 159713, Gre 216 a, NW Kalirachi; 162031, Evr 133, NO Molocha; 163354, Kar 228, N Rendina; 163751, Evr 135 b, SSW Fournas; 164156, Evr 142 c, SW Fournas; 164242, Evr 143 c, SO Ag. Trias; 164521, Evr 148 c, NW Karpenisi; 166628, Evr 184, Nea Viniani; 168235, Evr 214, O Anatoliki Frangista

#### **Scolymus hispanicus**

160847, Tri 358, NW Petroto; 160929, Tri 361, S Achladochori; 161255, Kar 181 d, WSW Magoula; 161455, Kar 183 a, S Kallithiro; 166316, Fth 400, O Ptelea; 166936, Evr 191 a, N Tsoukka; 167009, Evr 192 a, NO Tripotamo; 167743, Evr 202, NO Velaora; 168285, Evr 216 a, S Dytiki Frangista; 168464, Eto 518, NO Chouni; 168735, Eto 527, SSW Potamoula

#### **Scorpiurus muricatus**

165316, Evr 165 b, NO Proussos; 166480, Evr 180 b, SO Kalesmeno; 166522, Evr 180 d, W Kalesmeno; 166863, Evr 189 d, NW Krentis; 166955, Evr 191 b, N Tsoukka; 167022, Evr 192 a, NO Tripotamo; 167370, Evr 196 c, O Dafni; 167486, Evr 197 c, S Paleokatouna; 168374, Evr 218, SW Ag. Georgios; 168427, Evr 220, SO Ag. Georgios; 168497, Eto 519, NO Chouni

#### **Scorzonera cana**

158748, loa 866, Driskos; 159237, Gre 209 a, SO Oropedi; 159378, Gre 212 a, O Ekkklisia; 159695, Gre 216 a, NW Kalirachi; 160421, Tri 342, S Parapotamo; 161098, Tri 368, S Trikala; 164415, Evr 148 a, W Karpenisi; 164728, Evr 151, S Karpenisi; 165439, Evr 166, WSW Karpenisi; 165790, Evr 172, O Karpenisi

#### **Scorzonera laciniata**

158805, Gre 203 a, NW Grevena; 159535, Gre 213 a, W Elatos; 166414, Evr 180 a, SO Kalesmeno; 167071, Evr 193, O Krentis; 168111, Evr 212 a, NW Dytiki Frangista

#### **Scrophularia canina** subsp. **bicolor**

158758, Gre 202, Kranea; 158907, Gre 203 b, NW Grevena; 159305, Gre 210, SO Oropedi; 159519, Gre 213 a, W Elatos; 159687, Gre 216 a, NW Kalirachi; 161594, Kar 186, S Rachoula; 162044, Evr 133, NO Molocha; 162586, Kar 218, NW Kastanea; 163014, Kar 225 c, NW Rendina; 163082, Evr 129 a, S Fournas; 163331, Kar 228, N Rendina; 163409, Evr 132, SSO Fournas; 163842, Evr 135 d, NW Fournas; 164096, Evr 142 a, SW Fournas; 164204, Evr 143 a, SO Ag. Trias; 164351, Evr 147 a, SO Ag. Trias; 164412, Evr 148 a, W Karpenisi; 164614, Evr 149 a, NW Karpenisi; 164832, Evr 153, S Klavsio; 165475, Evr 167, WSW Karpenisi; 165691, Evr 170 b, SO Sella; 165834, Evr 173, O Karpenisi; 165917, Evr 176, Ag. Nikolaos; 168000, Evr 210 d, NNW Granitsa

#### **Scrophularia lucida**

165095, Evr 163, NW Karitsa



**Scrophularia scopolii**

164102, Evr 142 a, SW Fourná

**Scutellaria columnae**

160384, Tri 341, SO Ellinokastro; 161905, Kar 197, SW Apidea; 163366, Kar 229, N Rendina; 163549, Fth 395 d, NW Paleokastro; 163863, Evr 135 d, NW Fourná; 164946, Evr 158, SO Mikro Chorio; 168716, Eto 527, SSW Potamoula

**Scutellaria orientalis** subsp. **pinnatifida**

164674, Evr 149 c, NW Karpenisi; 165113, Evr 162, NW Karitsa

**Scutellaria rupestris** subsp. **adenotricha**

164826, Evr 153, S Klavasio; 165184, Evr 164 b, SW Karitsa; 165662, Evr 170 b, SO Sella

**Securigera securidaca**

166493, Evr 180 c, O Kalesmeno; 166561, Evr 181, W Kalesmeno; 166601, Evr 183, W Kalesmeno; 168770, Eto 529, SO Raina

**Sedum acre**

164695, Evr 150, Stenoma; 164740, Evr 151, S Karpenisi; 165001, Evr 159, S Mikro Chorio; 165474, Evr 167, WSW Karpenisi; 165809, Evr 172, O Karpenisi; 166707, Evr 187, SO Kerasochori; 167405, Evr 196 f, SO Mavrommata

**Sedum amplexicaule** subsp. **tenuifolium**

160286, Tri 337, O Platanos; 160592, Tri 347, SW Filyra; 160665, Tri 352, SO Píalia; 160940, Tri 362, S Diasello; 161302, Kar 181 f, W Kappa; 161382, Kar 181 j, O Ellinopyrgos; 161553, Kar 184, S Rachoula; 161830, Kar 194, SW Dafnospília; 161914, Kar 197, SW Apidea; 162260, Kar 207 b, SO Anavra; 162448, Kar 214 a, O Katafigio; 162765, Kar 223 b, SW Kedros; 162917, Kar 224, NO Smokovo; 163365, Kar 229, N Rendina; 163606, Fth 395 h, Paleokastro; 165049, Evr 160 a, N Megalo Chorio; 166083, Fth 396 c, Tymfrystos; 166241, Fth 398, Mesea Kapsi; 166799, Evr 189 a, W Krentis; 167200, Evr 195 b, NO Viniani; 167612, Evr 198, SW Voulpi; 167921, Evr 210 b, N Granitsa; 167983, Evr 210 d, NNW Granitsa; 168056, Evr 211 c, NW Lithochori; 168182, Evr 213 a, O Dytiki Frangista; 168672, Eto 525, Karamaneika

**Sedum caespitosum**

159631, Gre 213 d, W Elatos; 165251, Evr 164 b, SW Karitsa

**Sedum cepaea**

162081, Kar 202, SO Kedros

**Sedum hispanicum**

161400, Kar 181 k, Ellinopyrgos; 164485, Evr 148 b, W Karpenisi; 164694, Evr 150, Stenoma; 165531, Evr 168 c, NO Stefano; 166411, Evr 180 a, SO Kalesmeno

**Sedum magellense**

167899, Evr 210 a, Granitsa

**Sedum ochroleucum**

161612, Kar 186, S Rachoula; 165126, Evr 162, NW Karitsa; 165176, Evr 164 b, SW Karitsa; 165259, Evr 165 a, NO Proussos; 166850, Evr 189 c, W Krentis; 167147, Evr 195 a, NO Viniani; 167388, Evr 196 d, O Dafni; 167667, Evr 199 b, SO Velaora

**Sedum rubens**

160466, Tri 343, W Parapotamo; 160467, Tri 343, W Parapotamo; 160526, Tri 345, NO Filyra; 160568, Tri 347, SW Filyra; 160824, Tri 357, W Taxiarche; 160965, Tri 362, S Diasello; 161307, Kar 181 f, W Kappa; 161420, Kar 182, SSW Karditsa; 161609, Kar 186, S Rachoula; 161704, Kar 190, Amarantos; 161783, Kar 192, S Kallifonio; 162058, Evr 134, NO Molocha; 162153, Kar

204, O Kedros; 162183, Kar 206 a, SO Anavra; 162755, Kar 223 a, SW Kedros; 163611, Fth 395 h, Paleokastro; 164819, Evr 153, S Klavsio; 166576, Evr 182, W Kalesmeno; 167045, Evr 192 b, NW Tripotamo; 167104, Evr 194, O Kerasochori; 167372, Evr 196 d, O Dafni; 167437, Evr 197 a, S Paleokatouna; 167605, Evr 198, SW Voulpi; 167747, Evr 203, NO Velaora; 167876, Evr 208, S Granitsa; 167951, Evr 210 c, N Granitsa; 168220, Evr 213 b, O Dytiki Frangista; 168652, Eto 524, Karamaneika; 168729, Eto 527, SSW Potamoula

### **Sedum urvillei**

162073, Kar 202, SO Kedros; 162740, Kar 223 a, SW Kedros; 162846, Kar 223 e, S Kedros

### **Senecio vernalis**

158895, Gre 203 b, NW Grevena; 159345, Gre 211 a, NW Oropedi; 159607, Gre 213 d, W Elatos; 161714, Kar 190, Amarantos; 162032, Evr 133, NO Molocha; 164661, Evr 149 c, NW Karpenisi; 165120, Evr 162, NW Karitsa; 165248, Evr 164 b, SW Karitsa; 165348, Evr 165 c, NO Proussos; 165454, Evr 167, WSW Karpenisi; 165625, Evr 170 a, SO Sella; 167163, Evr 195 a, NO Viniani; 167412, Evr 196 f, SO Mavrommata

### **Senecio vulgaris**

158809, Gre 203 a, NW Grevena; 159459, Gre 212 b, NO Ekkklisia; 159625, Gre 213 d, W Elatos; 159690, Gre 216 a, NW Kalirachi; 159844, Gre 217 c, NW Ag. Theodori; 160207, Tri 335 c, NO Trikala; 160436, Tri 342, S Parapotamo; 160510, Tri 344, NO Filyra; 160696, Tri 354, W Dendrochori; 160830, Tri 357, W Taxiarche; 161049, Tri 366, SO Keramidi; 161172, Kar 181 a, SW Agnandero; 161219, Kar 181 c, O Kranea; 161474, Kar 183 a, S Kallithiro; 161956, Kar 197, SW Apidea; 162169, Kar 205, SO Anavra; 162523, Kar 216, NW Katafigio; 163743, Evr 135 b, SSW Fournas; 163914, Evr 136, SO Klisto; 163940, Evr 137, SO Klisto; 165385, Evr 166, WSW Karpenisi; 166334, Fth 401, N Paleovracha; 166431, Evr 180 b, SO Kalesmeno; 167185, Evr 195 b, NO Viniani; 167286, Evr 196 a, SW Dafni; 167399, Evr 196 e, ONO Dafni; 167658, Evr 199 b, SO Velaora; 167900, Evr 210 a, Granitsa; 168242, Evr 214, O Anatoliki Frangista; 168348, Evr 217, SW Ag. Georgios

### **Serapias vomeracea** subsp. **laxiflora**

162706, Kar 221, SW Kastanea; 163568, Fth 395 d, NW Paleokastro; 164036, Evr 141, Koritsa

### **Seseli peucedanoides**

164380, Evr 147 b, SO Ag Trias

### **Setaria viridis**

160517, Tri 344, NO Filyra; 161158, Tri 369, S Trikala; 161227, Kar 181 c, O Kranea; 161743, Kar 191, SO Zaimi; 161791, Kar 192, S Kallifonio; 162074, Kar 202, SO Kedros; 165081, Evr 162, NW Karitsa; 165256, Evr 164 c, SW Dermati; 166321, Fth 400, O Ptelea; 166485, Evr 180 b, SO Kalesmeno; 166800, Evr 189 a, W Krentis; 167401, Evr 196 e, ONO Dafni; 167566, Evr 197 e, S Paleokatouna; 167869, Evr 208, S Granitsa; 168347, Evr 217, SW Ag. Georgios; 168443, Eto 518, NO Chouni; 168507, Eto 520, NO Chouni

### **Sherardia arvensis**

159770, Gre 216 b, SO Dotsiko; 159906, Gre 218 a, SO Ag. Theodori; 160078, Gre 220 b, W Karpero; 160647, Tri 351, SO Pialia; 162039, Evr 133, NO Molocha; 162417, Kar 214 a, O Katafigio; 162717, Kar 222, S Moucho; 163599, Fth 395 g, Paleokastro; 163759, Evr 135 b, SSW Fournas; 163920, Evr 136, SO Klisto; 164170, Evr 142 c, SW Fournas; 165169, Evr 164 a, SW Karitsa; 165786, Evr 172, O Karpenisi; 166572, Evr 182, W Kalesmeno; 166722, Evr 188, W Krentis; 167221, Evr 195 c, NO Viniani; 167344, Evr 196 b, O Dafni; 167441, Evr 197 a, S Paleokatouna; 167830, Evr 208, S Granitsa; 167947, Evr 210 c, N Granitsa; 168051, Evr 211 c, NW Lithochori; 168212, Evr 213 b, O Dytiki Frangista; 168312, Evr 216 b, S Dytiki Frangista

### **Sideritis montana**

158785, Gre 202, Kranea; 158945, Gre 203 c, NW Grevena; 159092, Gre 206, SO Rodia; 159181, Gre 208 b, NW Grevena; 159233, Gre 209 a, SO Oropedi; 159436, Gre 212 a, O Ekkklisia; 159492, Gre 213 a, W Elatos; 159793, Gre 216 c, SO Dotsiko; 159940, Gre 218 b, SO Ag. Theodori; 159976, Gre 220 a, W Karpero; 160303, Tri 338, O Platanos; 160403, Tri 341, SO Ellinokastro; 160715, Tri 355, SW Prinos; 162357, Kar 211, S Loutra Kaitsis

### **Sideritis romana** subsp. **purpurea**

160123, Tri 335 a, NO Trikala; 160594, Tri 348, SW Filyra; 160701, Tri 355, SW Prinos; 161072, Tri 367, SO Keramidi; 161341, Kar 181 h, NO Ellinopyrgos; 161859, Kar 195, SW Dafnospilia; 162430, Kar 214 a, O Katafigio; 162741, Kar 223 a, SW Kedros; 166566, Evr 181, W Kalesmeno; 166972, Evr 191 c, SW Tsoukka; 167044, Evr 192 b, NW Tripotamo; 167722, Evr 202, NO Velaora; 168236, Evr 214, O Anatoliki Frangista; 168649, Eto 524, Karamaneika

### **Silene atropurpurea**

163204, Evr 129 e, O Founa; 163728, Evr 135 a, SSW Founa

### **Silene conica**

158779, Gre 202, Kranea; 159373, Gre 212 a, O Ekkklisia; 159620, Gre 213 d, W Elatos; 159721, Gre 216 a, NW Kalirachi; 159893, Gre 217 d, NW Ag. Theodori

### **Silene coronaria**

162341, Kar 210, S Loutra Kaitsis; 163521, Fth 395 c, NNW Paleokastro; 164182, Evr 142 c, SW Founa; 166062, Fth 396 a, SW Tymfrystos

### **Silene fabaria**

162079, Kar 202, SO Kedros; 162243, Kar 207 b, SO Anavra; 162273, Kar 208, SO Loutra Kaitsis; 162374, Kar 212, SO Makryrachi; 162735, Kar 223 a, SW Kedros; 162854, Kar 223 e, S Kedros; 165135, Evr 164 a, SW Karitsa; 166279, Fth 400, O Ptelea

### **Silene fabarioides**

158802, Gre 202, Kranea; 159142, Gre 207, SO Rodia; 159169, Gre 208 a, NW Grevena; 159357, Gre 211 b, NW Oropedi; 159619, Gre 213 d, W Elatos; 160065, Gre 220 b, W Karpero; 160719, Tri 355, SW Prinos; 162726, Kar 222, S Moucho; 164197, Evr 143 a, SO Ag. Trias; 164370, Evr 147 b, SO Ag Trias; 164434, Evr 148 a, W Karpenisi; 164570, Evr 149 a, NW Karpenisi; 164996, Evr 159, S Mikro Chorio; 165042, Evr 160 a, N Megalo Chorio; 165473, Evr 167, WSW Karpenisi; 165606, Evr 170 a, SO Sella; 165753, Evr 171, Karpenisi; 166898, Evr 191 a, N Tsoukka

### **Silene flavescens**

165340, Evr 165 c, NO Proussos; 165341, Evr 165 c, NO Proussos

### **Silene gallica**

161752, Kar 191, SO Zaimi

### **Silene gallinyi**

161064, Tri 367, SO Keramidi; 161425, Kar 182, SSW Karditsa; 161458, Kar 183 a, S Kallithiro; 162218, Kar 206 b, SO Anavra

### **Silene gigantea** subsp. **gigantea**

165116, Evr 161, SW Megalo Chorio

### **Silene graeca**

158943, Gre 203 c, NW Grevena; 159304, Gre 210, SO Oropedi; 159568, Gre 213 b, W Elatos; 160697, Tri 355, SW Prinos; 161143, Tri 369, S Trikala; 162355, Kar 211, S Loutra Kaitsis; 163603, Fth 395 h, Paleokastro; 163677, Fth 395 j, SO Paleokastro; 164734, Evr 151, S Karpenisi; 165362, Evr 165 d, NO Proussos; 165406, Evr 166, WSW Karpenisi; 166099, Fth 396 d, Tymfrystos; 166259, Fth 399, NO Mesea Kapsi; 166266, Fth 400, O Ptelea; 166516, Evr 180 d, W Kalesmeno; 166582, Evr 182, W Kalesmeno; 166715, Evr 187, SO Kerasochori; 167427, Evr 197 a, S Paleokatouna; 167693, Evr 200, SO Velaora; 168085, Evr 212 a, NW Dytiki Frangista; 168400, Evr 219, S Ag. Georgios; 168677, Eto 526, N Potamoula

### **Silene italica**

158984, Gre 204 a, SO Syndendro; 159103, Gre 206, SO Rodia; 159177, Gre 208 b, NW Grevena; 159381, Gre 212 a, O Ekkklisia; 159497, Gre 213 a, W Elatos; 159727, Gre 216 a, NW Kalirachi; 160042, Gre 220 b, W Karpero; 163018, Kar 225 c, NW Rendina; 163079, Evr 129 a, S Fourni; 163253, Evr 130, O Fourni; 163438, Evr 132, SSO Fourni; 164043, Evr 141, Koritsa; 164105, Evr 142 a, SW Fourni; 164228, Evr 143 b, SO Ag. Trias; 164330, Evr 146, SO Ag Trias; 164456, Evr 148 b, W Karpenisi; 164597, Evr 149 a, NW Karpenisi; 165492, Evr 168 a, NO Stefano; 165980, Evr 179 a, OSO Ag. Nikolaos

#### **Silene latifolia**

159061, Gre 205, SO Syndendro; 159336, Gre 210, SO Oropedi; 159515, Gre 213 a, W Elatos; 160523, Tri 345, NO Filyra; 162333, Kar 210, S Loutra Kaitsis; 163382, Kar 229, N Rendina; 165084, Evr 163, NW Karitsa; 165536, Evr 168 d, NO Stefano; 167079, Evr 193, O Krentis

#### **Silene reinholdii**

166046, Evr 179 e, NO Ag. Nikolaos

#### **Silene remotiflora**

159965, Gre 219, N Anixis; 161397, Kar 181 k, Ellinopyrgos; 162075, Kar 202, SO Kedros

#### **Silene roemerii** subsp. **macrocarpa**

164318, Evr 146, SO Ag Trias; 164319, Evr 146, SO Ag Trias; 166052, Evr 179 e, NO Ag. Nikolaos

#### **Silene tenuiflora**

159368, Gre 212 a, O Ekkklisia; 160608, Tri 348, SW Filyra; 161798, Kar 193, NO Dafnospilia; 162036, Evr 133, NO Molocha; 162255, Kar 207 b, SO Anavra; 162370, Kar 212, SO Makryrachi; 162398, Kar 213, SW Kalithiro; 164886, Evr 156, O Mikro Chorio; 166679, Evr 186, SO Kerasochori; 167191, Evr 195 b, NO Viniani; 168105, Evr 212 a, NW Dytiki Frangista; 168643, Eto 524, Karamaneika

#### **Silene viridiflora**

162911, Kar 224, NO Smokovo; 166230, Fth 398, Mesea Kapsi; 166311, Fth 400, O Ptelea; 167780, Evr 204, S Limeri; 168203, Evr 213 a, O Dytiki Frangista

#### **Silene vulgaris**

159577, Gre 213 b, W Elatos; 162339, Kar 210, S Loutra Kaitsis; 162879, Kar 223 f, S Kedros; 163048, Kar 226, NW Rendina; 163261, Evr 130, O Fourni; 165921, Evr 176, Ag. Nikolaos; 166021, Evr 179 d, NO Ag. Nikolaos; 167220, Evr 195 c, NO Viniani

#### **Silybum marianum**

159070, Gre 205, SO Syndendro; 159340, Gre 210, SO Oropedi; 160004, Gre 220 a, W Karpero; 160107, Gre 221, Karpero; 160155, Tri 335 a, NO Trikala; 160244, Tri 336, W Platanos; 160451, Tri 343, W Parapotamo; 160751, Tri 355, SW Prinos; 160768, Tri 356, O Trikala; 160811, Tri 357, W Taxiarche; 161115, Tri 369, S Trikala; 161237, Kar 181 d, WSW Magoula; 161471, Kar 183 a, S Kallithiro; 161894, Kar 196, SW Apidea; 162118, Kar 202, SO Kedros

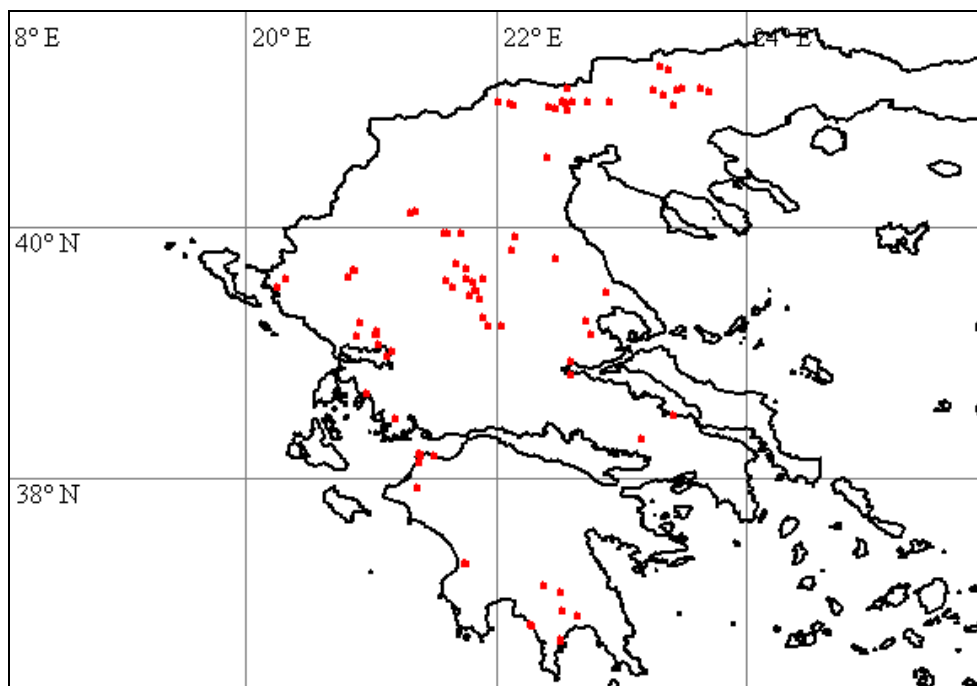

### ***Sinapis arvensis***

160087, Gre 221, Karpero; 160108, Gre 221, Karpero

### ***Sisymbrium loeselii***

162725, Kar 222, S Moucho

### ***Sisymbrium officinale***

159060, Gre 205, SO Syndendro; 159326, Gre 210, SO Oropedi; 159480, Gre 213 a, W Elatos; 159723, Gre 216 a, NW Kalirachi; 160114, Gre 221, Karpero; 160218, Tri 336, W Platanos; 160434, Tri 342, S Parapotamo; 160481, Tri 343, W Parapotamo; 160525, Tri 345, NO Filyra; 160688, Tri 354, W Dendrochori; 160829, Tri 357, W Taxiarche; 160971, Tri 362, S Diasello; 161102, Tri 368, S Trikala; 161220, Kar 181 c, O Kranea; 161390, Kar 181 k, Ellinopyrgos; 161407, Kar 182, SSW Karditsa; 161467, Kar 183 a, S Kallithiro; 161510, Kar 183 b, SW Kallithiro; 161682, Kar 189, SSW Amarantos; 161889, Kar 196, SW Apidea; 161978, Kar 198, SW Apidea; 162084, Kar 202, SO Kedros; 162509, Kar 215, O Katafigio; 162629, Kar 219, S Kastanea; 162744, Kar 223 a, SW Kedros; 162856, Kar 223 e, S Kedros; 163117, Evr 129 b, SO Fourni; 163316, Kar 227, N Rendina; 163637, Fth 395 i, SO Paleokastro; 163950, Evr 137, SO Klisto; 164453, Evr 148 b, W Karpenisi; 164697, Evr 150, Stenoma; 164776, Evr 152, NO Klavasio; 164963, Evr 158, SO Mikro Chorio; 165394, Evr 166, WSW Karpenisi; 165635, Evr 170 a, SO Sella; 165741, Evr 171, Karpenisi; 166200, Fth 397 b, O Tymfrystos; 166359, Fth 402, Paleovracha; 166573, Evr 182, W Kalesmeno; 166764, Evr 188, W Krentis; 167051, Evr 192 c, SW Tripotamo; 167247, Evr 195 d, NO Viniani; 167315, Evr 196 a, SW Dafni; 167580, Evr 197 e, S Paleokatouna; 167714, Evr 201, Velaora; 167846, Evr 206, NW Limeri; 167960, Evr 210 c, N Granitsa; 168126, Evr 212 b, Dytiki Frangista; 168551, Eto 521, O Chouni

### ***Sisymbrium orientale***

158865, Gre 203 a, NW Grevena; 159043, Gre 205, SO Syndendro; 159152, Gre 207, SO Rodia; 159263, Gre 209 b, SO Oropedi; 159324, Gre 210, SO Oropedi; 159474, Gre 213 a, W Elatos; 159963, Gre 219, N Anixis; 160101, Gre 221, Karpero; 160161, Tri 335 a, NO Trikala; 160220, Tri 336, W Platanos; 160236, Tri 336, W Platanos; 160430, Tri 342, S Parapotamo; 160791, Tri 356, O Trikala; 160817, Tri 357, W Taxiarche; 160892, Tri 360, N Neochori; 161055, Tri 366, SO



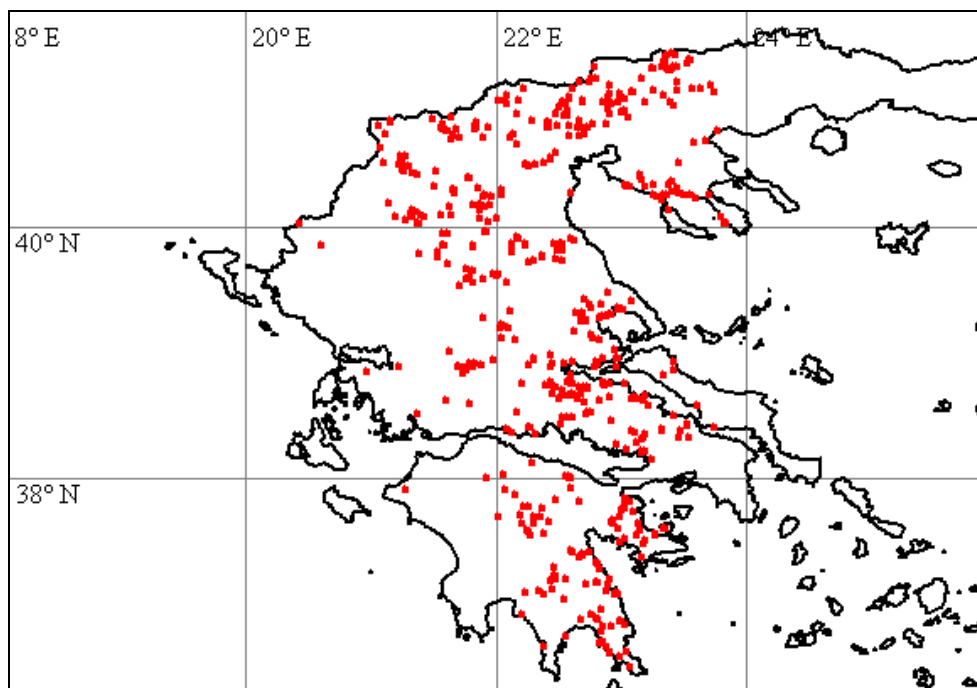

Keramidi; 161486, Kar 183 a, S Kallithiro; 162082, Kar 202, SO Kedros; 162123, Kar 203, O Kedros; 162381, Kar 212, SO Makryrachi; 162749, Kar 223 a, SW Kedros; 164820, Evr 153, S Klavasio; 165040, Evr 160 a, N Megalo Chorio; 165577, Evr 168 g, S Stefano; 165835, Evr 173, O Karpenisi; 166065, Fth 396 a, SW Tymfrystos; 167096, Evr 194, O Kerasochori

#### ***Sixalix atropurpurea***

159281, Gre 209 b, SO Oropedi; 161037, Tri 366, SO Keramidi; 161112, Tri 369, S Trikala; 161204, Kar 181 b, NW Rizovouni; 161257, Kar 181 d, WSW Magoula; 161421, Kar 182, SSW Karditsa; 162191, Kar 206 a, SO Anavra; 166290, Fth 400, O Ptelea; 166875, Evr 189 d, NW Krentis; 167541, Evr 197 d, S Paleokatouna; 168293, Evr 216 a, S Dytiki Frangista; 168498, Eto 519, NO Chouni; 168624, Eto 523, S Chouni

#### ***Smyrniium perfoliatum* subsp. *perfoliatum***

163123, Evr 129 b, SO Fourni; 164128, Evr 142 b, SW Fourni

#### ***Smyrniium perfoliatum* subsp. *rotundifolium***

166674, Evr 186, SO Kerasochori; 168629, Eto 524, Karamaneika

#### ***Solanum dulcamara***

159641, Gre 214, Kalirachi

#### ***Solanum elaeagnifolium***

160238, Tri 336, W Platanos; 160798, Tri 356, O Trikala; 160801, Tri 357, W Taxiarche; 162129, Kar 203, O Kedros; 162196, Kar 206 a, SO Anavra

#### ***Solanum nigrum***

165181, Evr 164 b, SW Karitsa; 166295, Fth 400, O Ptelea; 167468, Evr 197 b, S Paleokatouna; 168724, Eto 527, SSW Potamoula

#### ***Sonchus asper***

158724, Ioa 866, Driskos; 158836, Gre 203 a, NW Grevena; 159270, Gre 209 b, SO Oropedi; 159533, Gre 213 a, W Elatos; 159812, Gre 217 a, S Grevena; 160442, Tri 342, S Parapotamo; 160822, Tri 357, W Taxiarche; 160904, Tri 360, N Neochori; 161099, Tri 368, S Trikala; 161375, Kar 181 j, O Ellinopyrgos; 161408, Kar 182, SSW Karditsa; 161579, Kar 185, SSW Rachoula; 162154, Kar 204, O Kedros; 162794, Kar 223 c, SW Kedros; 163368, Kar 229, N Rendina; 163453, Evr 132, SSO Fourni; 163683, Fth 395 j, SO Paleokastro; 164884, Evr 156, O Mikro Chorio; 165407, Evr 166, WSW Karpenisi; 165739, Evr 171, Karpenisi; 166270, Fth 400, O

Ptelea; 166344, Fth 401, N Paleovracha; 166492, Evr 180 c, O Kalesmeno; 167291, Evr 196 a, SW Dafni; 167571, Evr 197 e, S Paleokatouna; 168015, Evr 211 a, Lithochori; 168687, Eto 526, N Potamoula

### **Sonchus oleraceus**

159781, Gre 216 c, SO Dotsiko; 160184, Tri 335 b, NO Trikala; 160800, Tri 356, O Trikala; 165065, Evr 160 b, N Megalo Chorio; 166848, Evr 189 c, W Krentis; 166889, Evr 191 a, N Tsoukka

### **Sonchus tenerrimus**

159332, Gre 210, SO Oropedi; 160496, Tri 344, NO Filyra; 161223, Kar 181 c, O Kranea; 161779, Kar 192, S Kallifonio; 163744, Evr 135 b, SSW Fourni

### **Sophora japonica**

159186, Gre 208 b, NW Grevena; 159967, Gre 219, N Anixis

### **Sorghum halepense**

160179, Tri 335 b, NO Trikala; 166326, Fth 400, O Ptelea

### **Spartium junceum**

160654, Tri 352, SO Pialia; 161191, Kar 181 b, NW Rizovouni; 161243, Kar 181 d, WSW Magoula; 161607, Kar 186, S Rachoula; 161921, Kar 197, SW Apidea; 163004, Kar 225 b, NW Rendina; 163057, Evr 129 a, S Fourni; 163537, Fth 395 c, NNW Paleokastro; 163956, Evr 137, SO Klisto; 164259, Evr 144 a, SO Ag Trias; 164735, Evr 151, S Karpenisi; 165901, Evr 175, N Ag. Nikolaos; 167591, Evr 197 f, S Paleokatouna; 168592, Eto 523, S Chouni

### **Spergularia rubra**

161503, Kar 183 b, SW Kallithiro; 163159, Evr 129 b, SO Fourni; 165521, Evr 168 b, NO Stefano

### **Stachys acutifolia**

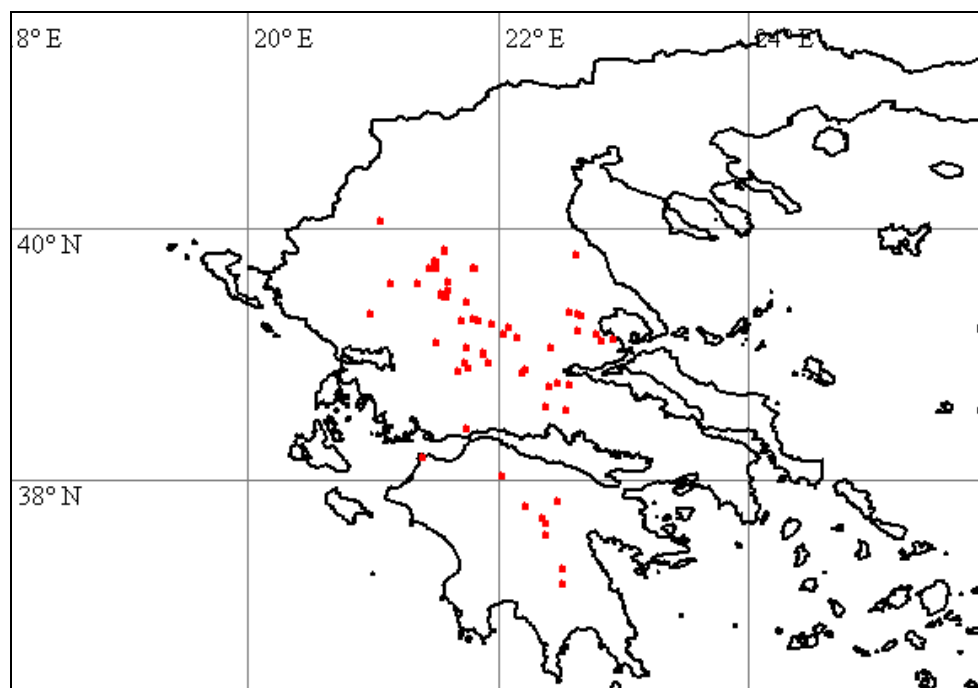

160339, Tri 339, S Ellinokastro; 160404, Tri 341, SO Ellinokastro; 160622, Tri 349, NW Filyra; 160741, Tri 355, SW Prinost; 161323, Kar 181 g, NO Ellinopyrgos; 161827, Kar 193, NO Dafnospilia; 162159, Kar 204, O Kedros; 162314, Kar 209, SO Loutra Kaitsis; 162414, Kar 214 a, O Katafigio; 162581, Kar 217, NW Moni Petra; 162873, Kar 223 f, S Kedros; 163548, Fth 395 d, NW Paleokastro; 163594, Fth 395 g, Paleokastro; 164761, Evr 151, S Karpenisi; 165399, Evr

166, WSW Karpenisi; 165642, Evr 170 a, SO Sella; 166233, Fth 398, Mesea Kapsi; 167392, Evr 196 e, ONO Dafni; 167860, Evr 206, NW Limeri

### **Stachys annua**

160359, Tri 340, Ellinokastro; 165122, Evr 162, NW Karitsa; 165594, Evr 168 h, S Stefano; 165846, Evr 174, NW Ag. Nikolaos; 167675, Evr 199 b, SO Velaora; 168002, Evr 211 a, Lithochori; 168332, Evr 216 b, S Dytiki Frangista

### **Stachys germanica**

159618, Gre 213 d, W Elatos; 160521, Tri 345, NO Filyra; 161712, Kar 190, Amarantos; 161929, Kar 197, SW Apidea; 162279, Kar 208, SO Loutra Kaitsis

### **Stachys plumosa**

159307, Gre 210, SO Oropedi; 160271, Tri 337, O Platanos

### **Stachys scardica**

161566, Kar 184, S Rachoula; 161589, Kar 186, S Rachoula; 162810, Kar 223 c, SW Kedros; 163897, Evr 136, SO Klisto; 163916, Evr 136, SO Klisto; 165977, Evr 178, O Ag. Nikolaos

### **Stachys tymphaea**

158681, Ioa 866, Driskos; 160891, Tri 360, N Neochori; 161578, Kar 185, SSW Rachoula; 161864, Kar 195, SW Dafnospilia; 162813, Kar 223 c, SW Kedros; 163013, Kar 225 c, NW Rendina; 163101, Evr 129 b, SO Fourni; 163293, Kar 227, N Rendina; 163905, Evr 136, SO Klisto; 164187, Evr 142 d, SW Fourni; 164400, Evr 148 a, W Karpenisi; 164675, Evr 149 c, NW Karpenisi; 164999, Evr 159, S Mikro Chorio; 165037, Evr 160 a, N Megalo Chorio; 165202, Evr 164 b, SW Karitsa; 165714, Evr 171, Karpenisi; 165904, Evr 175, N Ag. Nikolaos; 166451, Evr 180 b, SO Kalesmeno; 166678, Evr 186, SO Kerasochori; 166787, Evr 189 a, W Krentis; 167199, Evr 195 b, NO Viniani; 167758, Evr 203, NO Velaora; 167959, Evr 210 c, N Granitsa; 168093, Evr 212 a, NW Dytiki Frangista; 168249, Evr 215, SSO Dytiki Frangista; 168292, Evr 216 a, S Dytiki Frangista

### **Stellaria cupaniana**

162011, Evr 133, NO Molocha; 165522, Evr 168 c, NO Stefano

### **Stellaria media**

163172, Evr 129 c, SO Fourni; 163469, Evr 132, SSO Fourni; 164600, Evr 149 a, NW Karpenisi; 164606, Evr 149 a, NW Karpenisi; 164724, Evr 150, Stenoma; 165529, Evr 168 c, NO Stefano; 165733, Evr 171, Karpenisi; 165970, Evr 178, O Ag. Nikolaos; 166584, Evr 182, W Kalesmeno; 166657, Evr 185, NW Nea Viniani; 167790, Evr 205, S Limeri; 168244, Evr 214, O Anatoliki Frangista

### **Stellaria pallida**

158878, Gre 203 b, NW Grevena; 159448, Gre 212 b, NO Ekkklisia; 159642, Gre 214, Kalirachi; 159741, Gre 216 b, SO Dotsiko; 160221, Tri 336, W Platanos; 160957, Tri 362, S Diasello; 161676, Kar 189, SSW Amarantos; 161981, Kar 198, SW Apidea; 162001, Kar 199, SW Apidea; 162492, Kar 215, O Katafigio; 163278, Evr 130, O Fourni; 163348, Kar 228, N Rendina; 163949, Evr 137, SO Klisto; 164158, Evr 142 c, SW Fourni; 164778, Evr 152, NO Klavasio; 165050, Evr 160 a, N Megalo Chorio; 167924, Evr 210 c, N Granitsa; 168046, Evr 211 c, NW Lithochori

### **Stipa bromoides**

167001, Evr 192 a, NO Tripotamo; 168252, Evr 215, SSO Dytiki Frangista; 168556, Eto 521, O Chouni

### **Stipa pennata** subsp. **pulcherrima**

164507, Evr 148 c, NW Karpenisi

### **Symphytum bulbosum**

163211, Evr 129 e, O Fourná; 163784, Evr 135 b, SSW Fourná; 163978, Evr 138, SO Klisto;  
164869, Evr 155, NW Klavsio; 164930, Evr 157, SO Mikro Chorio

### **Taeniatherum caput-medusae**

160991, Tri 363, S Diasello; 161717, Kar 190, Amarantos; 162035, Evr 133, NO Molocha;  
162252, Kar 207 b, SO Anavra; 162272, Kar 208, SO Loutra Kaitsis; 162924, Kar 225 a, S  
Rendina; 162993, Kar 225 b, NW Rendina; 163338, Kar 228, N Rendina; 163532, Fth 395 c,  
NNW Paleokastro; 164177, Evr 142 c, SW Fourná; 164523, Evr 148 c, NW Karpenisi; 165460,  
Evr 167, WSW Karpenisi; 166018, Evr 179 c, O Ag. Nikolaos; 167125, Evr 195 a, NO Viniani

### **Tamarix hampeana**

159439, Gre 212 a, O Ekkklisia

### **Tamarix smyrnensis**

160461, Tri 343, W Parapotamo; 160486, Tri 344, NO Filyra

### **Tamus communis**

164274, Evr 144 b, SO Ag Trias; 164853, Evr 154, Klavsio; 164947, Evr 158, SO Mikro Chorio

### **Tanacetum corymbosum**

166847, Evr 189 c, W Krentis; 167767, Evr 204, S Limeri; 167774, Evr 204, S Limeri

### **Tanacetum parthenium**

161392, Kar 181 k, Ellinopyrgos; 161709, Kar 190, Amarantos; 162615, Kar 219, S Kastanea;  
163290, Kar 227, N Rendina; 163929, Evr 137, SO Klisto; 164288, Evr 144 c, SO Ag Trias;  
164838, Evr 154, Klavsio; 165338, Evr 165 b, NO Proussos; 165758, Evr 171, Karpenisi;  
165897, Evr 175, N Ag. Nikolaos; 166103, Fth 396 d, Tymfrystos; 166214, Fth 398, Mesea Kapsi;  
166269, Fth 400, O Ptelea; 166368, Fth 402, Paleovracha; 167097, Evr 194, O Kerasochori;  
167787, Evr 205, S Limeri; 168149, Evr 212 c, Dytiki Frangista

### **Taraxacum**

159841, Gre 217 c, NW Ag. Theodori; 163162, Evr 129 b, SO Fourná; 163459, Evr 132, SSO  
Fourná; 163806, Evr 135 c, NW Fourná; 163895, Evr 136, SO Klisto; 164176, Evr 142 c, SW  
Fourná; 164413, Evr 148 a, W Karpenisi; 164607, Evr 149 a, NW Karpenisi; 165929, Evr 176,  
Ag. Nikolaos; 167917, Evr 210 b, N Granitsa; 168170, Evr 212 c, Dytiki Frangista

### **Teucrium chamaedrys**

160259, Tri 337, O Platanos; 160989, Tri 363, S Diasello; 161356, Kar 181 i, NO Ellinopyrgos;  
161567, Kar 185, SSW Rachoula; 161970, Kar 198, SW Apidea; 162215, Kar 206 b, SO Anavra;  
162388, Kar 212, SO Makryrachi; 162409, Kar 213, SW Kalithiro; 162832, Kar 223 d, S Kedros;  
163908, Evr 136, SO Klisto; 165114, Evr 162, NW Karitsa; 165205, Evr 164 b, SW Karitsa;  
165283, Evr 165 a, NO Proussos; 166481, Evr 180 b, SO Kalesmeno; 166606, Evr 183, W  
Kalesmeno; 166811, Evr 189 a, W Krentis; 166938, Evr 191 a, N Tsoukka; 167032, Evr 192 a,  
NO Tripotamo; 167253, Evr 196 a, SW Dafni; 167414, Evr 196 f, SO Mavrommata; 167535, Evr  
197 d, S Paleokatouna; 167671, Evr 199 b, SO Velaora; 167879, Evr 209, Granitsa; 167996, Evr  
210 d, NNW Granitsa; 168036, Evr 211 c, NW Lithochori; 168083, Evr 212 a, NW Dytiki Frangista;  
168426, Evr 220, SO Ag. Georgios; 168586, Eto 522, S Chouni; 168627, Eto 523, S Chouni

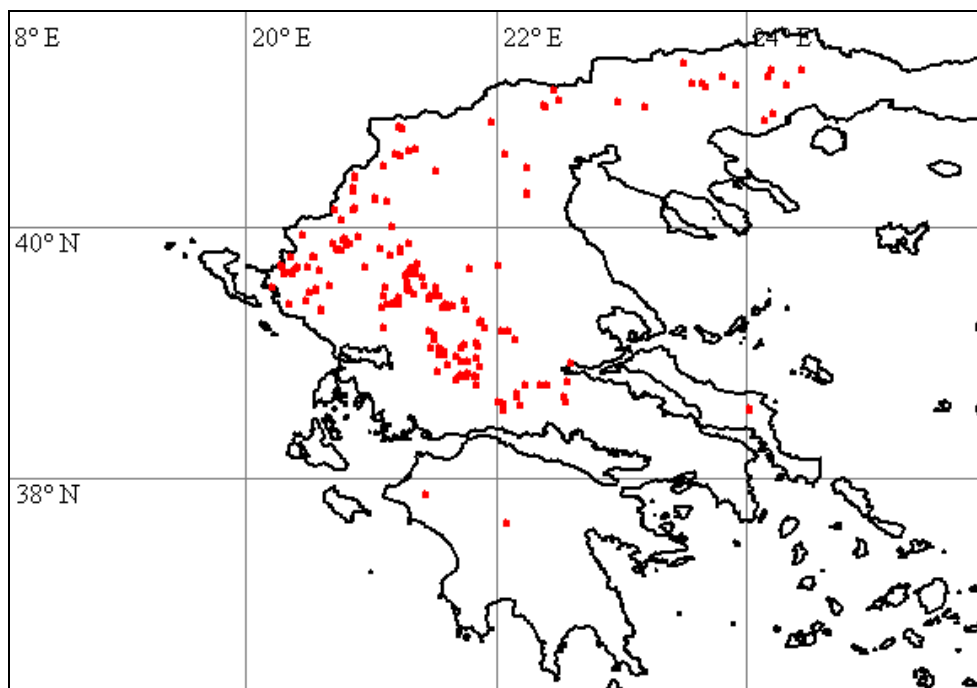

***Teucrium polium* subsp. *capitatum***

162226, Kar 206 b, SO Anavra; 162479, Kar 214 b, O Katafigio; 162733, Kar 223 a, SW Kedros; 166544, Evr 181, W Kalesmeno; 166953, Evr 191 b, N Tsoukka; 166997, Evr 192 a, NO Tripotamo; 167246, Evr 195 d, NO Viniani; 167380, Evr 196 d, O Dafni; 167598, Evr 197 f, S Paleokatouna; 168082, Evr 212 a, NW Dytiki Frangista; 168417, Evr 220, SO Ag. Georgios; 168681, Eto 526, N Potamoula

***Thalictrum aquilegifolium***

163216, Evr 129 e, O Fournia; 163263, Evr 130, O Fournia; 165927, Evr 176, Ag. Nikolaos

***Thalictrum lucidum***

161261, Kar 181 e, SW Magoulitsa; 161262, Kar 181 e, SW Magoulitsa

***Thesium bergeri*** 168405, Evr 219, S Ag. Georgios; 168590, Eto 523, S Chouni

***Thesium divaricatum***

159921, Gre 218 b, SO Ag. Theodori; 160284, Tri 337, O Platanos; 162604, Kar 218, NW Kastanea; 163118, Evr 129 b, SO Fournia; 164829, Evr 153, S Klavsio; 164844, Evr 154, Klavsio; 165875, Evr 175, N Ag. Nikolaos; 166081, Fth 396 c, Tymfrystos

***Thesium humile***

158754, Gre 202, Kranea; 164446, Evr 148 a, W Karpenisi

***Thlaspi alliaceum***

162885, Kar 223 f, S Kedros; 163844, Evr 135 d, NW Fournia; 166119, Fth 396 e, O Tymfrystos

***Thlaspi ochroleucum***

159887, Gre 217 d, NW Ag. Theodori; 161742, Kar 190, Amarantos; 162254, Kar 207 b, SO Anavra; 164598, Evr 149 a, NW Karpenisi

***Thlaspi perfoliatum***

158936, Gre 203 c, NW Grevena; 159129, Gre 207, SO Rodia; 159168, Gre 208 a, NW Grevena; 159223, Gre 209 a, SO Oropedi; 159447, Gre 212 b, NO Ekkklisia; 159773, Gre 216 b, SO Dotsiko; 164657, Evr 149 b, NW Karpenisi; 165514, Evr 168 b, NO Stefano; 165681, Evr 170 b, SO Sella; 165775, Evr 172, O Karpenisi; 166030, Evr 179 d, NO Ag. Nikolaos; 167245, Evr 195 d, NO Viniani; 168243, Evr 214, O Anatoliki Frangista



### **Thymus capitatus**

168738, Eto 528, SSW Potamoula

### **Thymus comptus**

160581, Tri 347, SW Filyra

### **Thymus longicaulis**

158752, Gre 202, Kranea; 158819, Gre 203 a, NW Grevena; 158979, Gre 203 d, NW Grevena; 159190, Gre 209 a, SO Oropedi; 159276, Gre 209 b, SO Oropedi; 159489, Gre 213 a, W Elatos; 159688, Gre 216 a, NW Kalirachi; 159804, Gre 217 a, S Grevena; 160008, Gre 220 a, W Karpero; 160132, Tri 335 a, NO Trikala; 160272, Tri 337, O Platanos; 160590, Tri 347, SW Filyra; 160941, Tri 362, S Diasello; 161308, Kar 181 f, W Kappa; 161602, Kar 186, S Rachoula; 161799, Kar 193, NO Dafnospilia; 162000, Kar 199, SW Apidea; 162168, Kar 205, SO Anavra; 162463, Kar 214 b, O Katafigio; 162925, Kar 225 a, S Rendina; 163098, Evr 129 b, SO Fourni; 163300, Kar 227, N Rendina; 163397, Evr 131, SSO Fourni; 163485, Fth 395 a, NNW Paleokastro; 163692, Fth 395 j, SO Paleokastro; 164142, Evr 142 b, SW Fourni; 164707, Evr 150, Stenoma; 165564, Evr 168 e, O Stefano; 165935, Evr 176, Ag. Nikolaos

### **Thymus teucrioides**

162103, Kar 202, SO Kedros; 162259, Kar 207 b, SO Anavra; 162737, Kar 223 a, SW Kedros

### **Tolpis virgata**

160922, Tri 361, S Achladochori; 160923, Tri 361, S Achladochori; 161189, Kar 181 b, NW Rizovouni; 161767, Kar 191, SO Zaimi; 162497, Kar 215, O Katafigio

### **Tordylium apulum**

158738, loa 866, Driskos; 160341, Tri 339, S Ellinokastro; 160416, Tri 341, SO Ellinokastro; 163911, Evr 136, SO Klisto; 165744, Evr 171, Karpenisi

### **Tordylium maximum**

158844, Gre 203 a, NW Grevena; 160149, Tri 335 a, NO Trikala; 160248, Tri 336, W Platanos; 160488, Tri 344, NO Filyra; 160819, Tri 357, W Taxiarche; 160872, Tri 359, SW Neochori; 161015, Tri 365, S Farkadon; 161249, Kar 181 d, WSW Magoula; 161457, Kar 183 a, S Kallithiro; 161787, Kar 192, S Kallifonio; 161899, Kar 196, SW Apidea; 162298, Kar 208, SO Loutra Kaitsis; 164805, Evr 152, NO Klavasio; 166111, Fth 396 e, O Tymfrystos; 166355, Fth 401, N Paleovracha

### **Tordylium officinale**

160574, Tri 347, SW Filyra; 160755, Tri 355, SW Prinost; 160902, Tri 360, N Neochori; 161006, Tri 364, S Grizano; 161256, Kar 181 d, WSW Magoula; 161410, Kar 182, SSW Karditsa; 161909, Kar 197, SW Apidea; 164687, Evr 150, Stenoma; 164696, Evr 150, Stenoma; 165303, Evr 165 a, NO Proussos; 165731, Evr 171, Karpenisi; 166577, Evr 182, W Kalesmeno; 166652, Evr 185, NW Nea Viniani; 166741, Evr 188, W Krentis; 166911, Evr 191 a, N Tsoukka; 167003, Evr 192 a, NO Tripotamo; 167128, Evr 195 a, NO Viniani; 167378, Evr 196 d, O Dafni; 167500, Evr 197 c, S Paleokatouna; 167623, Evr 199 a, SW Vouli; 167712, Evr 201, Velaora; 167859, Evr 206, NW Limeri; 168064, Evr 211 c, NW Lithochori; 168100, Evr 212 a, NW Dytiki Frangista; 168298, Evr 216 a, S Dytiki Frangista; 168434, Eto 518, NO Chouni; 168533, Eto 521, O Chouni; 168562, Eto 522, S Chouni; 168708, Eto 527, SSW Potamoula

### **Torilis arvensis subsp. arvensis**

160815, Tri 357, W Taxiarche; 161022, Tri 365, S Farkadon; 161150, Tri 369, S Trikala; 162156, Kar 204, O Kedros; 162179, Kar 205, SO Anavra; 162746, Kar 223 a, SW Kedros; 166167, Fth 397 b, O Tymfrystos; 166271, Fth 400, O Ptelea; 166309, Fth 400, O Ptelea; 166518, Evr 180 d, W Kalesmeno; 166784, Evr 189 a, W Krentis; 166840, Evr 189 b, W Krentis; 166945, Evr 191 a, N Tsoukka; 167017, Evr 192 a, NO Tripotamo; 167111, Evr 195 a, NO Viniani; 167159, Evr 195 a, NO Viniani; 167259, Evr 196 a, SW Dafni; 167273, Evr 196 a, SW Dafni; 167322, Evr 196 a, SW Dafni; 167456, Evr 197 a, S Paleokatouna; 167556, Evr 197 d, S Paleokatouna; 167817, Evr 207, S Granitsa; 168261, Evr 215, SSO Dytiki Frangista; 168271, Evr 216 a, S Dytiki Frangista; 168368, Evr 218, SW Ag. Georgios; 168696, Eto 527, SSW Potamoula

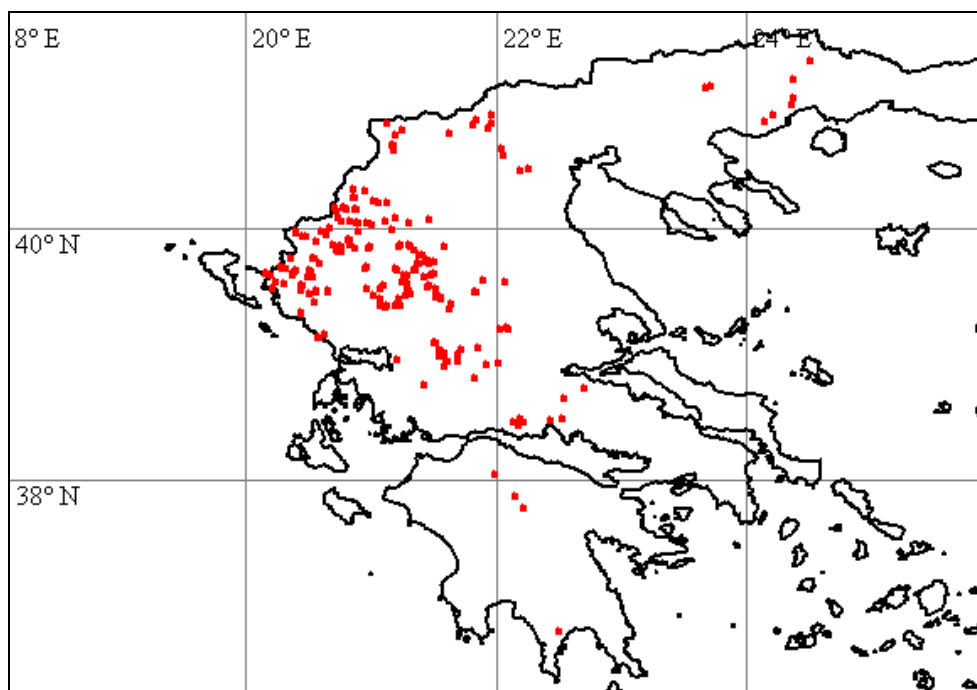

***Torilis arvensis* subsp. *purpurea***

158717, loa 866, Driskos; 159528, Gre 213 a, W Elatos; 159786, Gre 216 c, SO Dotsiko; 160041, Gre 220 b, W Karpero; 160330, Tri 338, O Platanos; 160415, Tri 341, SO Ellinokastro; 160519, Tri 345, NO Filyra; 160560, Tri 347, SW Filyra; 160729, Tri 355, SW Prinós; 161298, Kar 181 f, W Kappa; 161317, Kar 181 g, NO Ellinopyrgos; 161518, Kar 183 b, SW Kallithiro;

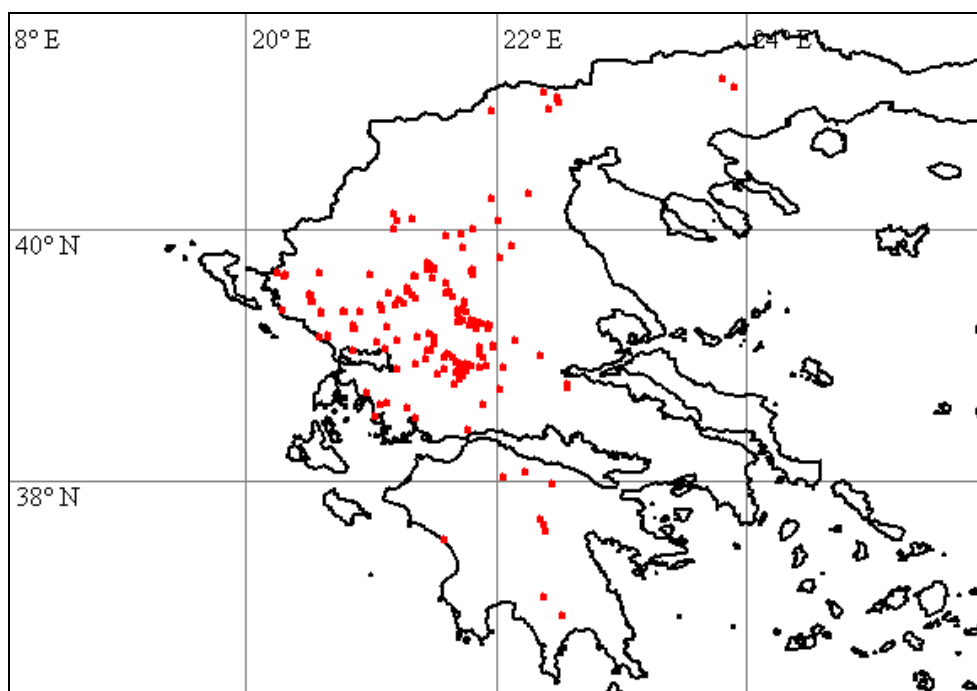

161651, Kar 189, SSW Amarantos; 161831, Kar 194, SW Dafnospilia; 161919, Kar 197, SW Apidea; 162334, Kar 210, S Loutra Kaitsis; 162444, Kar 214 a, O Katafigio; 162543, Kar 217, NW Moni Petra; 162636, Kar 219, S Kastanea; 162926, Kar 225 a, S Rendina; 163085, Evr 129 a, S Fourná; 163298, Kar 227, N Rendina; 163540, Fth 395 c, NNW Paleokastro; 163636, Fth 395 i, SO Paleokastro; 164495, Evr 148 b, W Karpenisi; 164780, Evr 152, NO Klavasio; 164924, Evr 157, SO Mikro Chorio; 164979, Evr 159, S Mikro Chorio; 165172, Evr 164 a, SW Karitsa; 165347, Evr 165 c, NO Proussos; 165558, Evr 168 e, O Stefano; 165614, Evr 170 a, SO Sella; 165743, Evr 171, Karpenisi; 165954, Evr 177, O Ag. Nikolaos; 166145, Fth 397 a, O Tymfrystos;

166199, Fth 397 b, O Tymfrystos; 166365, Fth 402, Paleovracha; 166381, Evr 180 a, SO Kalesmeno; 166563, Evr 181, W Kalesmeno; 166655, Evr 185, NW Nea Viniani; 166730, Evr 188, W Krentis; 167648, Evr 199 b, SO Velaora; 167710, Evr 201, Velaora; 167799, Evr 206, NW Limeri; 167907, Evr 210 b, N Granitsa; 167979, Evr 210 d, NNW Granitsa; 168075, Evr 211 c, NW Lithochori; 168088, Evr 212 a, NW Dytiki Frangista; 168439, Eto 518, NO Chouni; 168619, Eto 523, S Chouni

### **Torilis leptophylla**

158877, Gre 203 b, NW Grevena; 159274, Gre 209 b, SO Oropedi; 159895, Gre 217 d, NW Ag. Theodori; 160175, Tri 335 b, NO Trikala; 160299, Tri 338, O Platanos; 162569, Kar 217, NW Moni Petra; 162891, Kar 223 f, S Kedros; 162944, Kar 225 a, S Rendina; 163107, Evr 129 b, SO Fourni; 163283, Kar 227, N Rendina; 163541, Fth 395 d, NW Paleokastro; 163593, Fth 395 g, Paleokastro; 163795, Evr 135 c, NW Fourni; 163919, Evr 136, SO Klisto; 163927, Evr 137, SO Klisto; 164079, Evr 142 a, SW Fourni; 164243, Evr 143 c, SO Ag. Trias; 164691, Evr 150, Stenoma; 164822, Evr 153, S Klavsio; 165365, Evr 165 d, NO Proussos; 167314, Evr 196 a, SW Dafni; 167381, Evr 196 d, O Dafni; 168238, Evr 214, O Anatoliki Frangista; 168467, Eto 518, NO Chouni; 168564, Eto 522, S Chouni; 168648, Eto 524, Karamaneika

### **Torilis nodosa**

160249, Tri 336, W Platanos; 160636, Tri 350, NW Filyra; 160961, Tri 362, S Diasello; 161523, Kar 183 b, SW Kallithiro; 162424, Kar 214 a, O Katafigio; 166621, Evr 184, Nea Viniani; 167069, Evr 192 c, SW Tripotamo; 167440, Evr 197 a, S Paleokatouna; 167651, Evr 199 b, SO Velaora; 167906, Evr 210 b, N Granitsa; 167957, Evr 210 c, N Granitsa; 168124, Evr 212 b, Dytiki Frangista

### **Tragopogon balcanicus**

159323, Gre 210, SO Oropedi

### **Tragopogon crocifolius**

158969, Gre 203 d, NW Grevena; 159369, Gre 212 a, O Ekkklisia; 159629, Gre 213 d, W Elatos; 159707, Gre 216 a, NW Kalirachi; 162998, Kar 225 b, NW Rendina; 165881, Evr 175, N Ag. Nikolaos; 167165, Evr 195 a, NO Viniani; 167396, Evr 196 e, ONO Dafni

### **Tragopogon porrifolius**

160310, Tri 338, O Platanos; 160443, Tri 342, S Parapotamo; 160857, Tri 358, NW Petroto; 160882, Tri 359, SW Neochori; 161687, Kar 191, SO Zaimi; 163676, Fth 395 j, SO Paleokastro; 164737, Evr 151, S Karpenisi; 166487, Evr 180 c, O Kalesmeno; 166868, Evr 189 d, NW Krentis; 167296, Evr 196 a, SW Dafni; 168080, Evr 212 a, NW Dytiki Frangista; 168499, Eto 519, NO Chouni

### **Tragopogon pratensis**

158866, Gre 203 a, NW Grevena; 159236, Gre 209 a, SO Oropedi; 159538, Gre 213 a, W Elatos; 159833, Gre 217 b, S Grevena; 159885, Gre 217 d, NW Ag. Theodori; 161643, Kar 188, S Amarantos; 162042, Evr 133, NO Molocha; 163055, Evr 129 a, S Fourni; 163265, Evr 130, O Fourni; 163450, Evr 132, SSO Fourni; 163833, Evr 135 c, NW Fourni; 164071, Evr 142 a, SW Fourni; 164220, Evr 143 a, SO Ag. Trias; 164416, Evr 148 a, W Karpenisi; 164508, Evr 148 c, NW Karpenisi; 164578, Evr 149 a, NW Karpenisi; 164669, Evr 149 c, NW Karpenisi; 165064, Evr 160 b, N Megalo Chorio; 165432, Evr 166, WSW Karpenisi; 167080, Evr 193, O Krentis; 167786, Evr 205, S Limeri

### **Tremastelma palaestinum**

159328, Gre 210, SO Oropedi; 159591, Gre 213 c, W Elatos; 159816, Gre 217 a, S Grevena; 160126, Tri 335 a, NO Trikala; 160280, Tri 337, O Platanos; 160630, Tri 350, NW Filyra; 161067, Tri 367, SO Keramidi; 161357, Kar 181 i, NO Ellinopyrgos; 161796, Kar 193, NO Dafnospilia; 162155, Kar 204, O Kedros; 162186, Kar 206 a, SO Anavra; 162386, Kar 212, SO Makryrrachi; 162826, Kar 223 c, SW Kedros; 162867, Kar 223 e, S Kedros; 162908, Kar 224, NO Smokovo; 164403, Evr 148 a, W Karpenisi; 164759, Evr 151, S Karpenisi; 164775, Evr 151, S Karpenisi; 166260, Fth 399, NO Mesea Kapsi; 166478, Evr 180 b, SO Kalesmeno; 166517, Evr 180 d, W Kalesmeno; 166552, Evr 181, W Kalesmeno; 166629, Evr 184, Nea Viniani;

166870, Evr 189 d, NW Krentis; 167267, Evr 196 a, SW Dafni; 167997, Evr 210 d, NNW Granitsa; 168192, Evr 213 a, O Dytiki Frangista; 168760, Eto 528, SSW Potamoula

### **Tribulus terrestris**

160835, Tri 358, NW Petreto; 161044, Tri 366, SO Keramidi; 161780, Kar 192, S Kallifonio

### **Trifolium**

159993, Gre 220 a, W Karpero

### **Trifolium angustifolium**

159987, Gre 220 a, W Karpero; 160120, Tri 335 a, NO Trikala; 160292, Tri 337, O Platanos; 160397, Tri 341, SO Ellinokastro; 160602, Tri 348, SW Filyra; 160727, Tri 355, SW Prinos; 160788, Tri 356, O Trikala; 160887, Tri 360, N Neochori; 161130, Tri 369, S Trikala; 161279, Kar 181 f, W Kappa; 161312, Kar 181 f, W Kappa; 161532, Kar 183 b, SW Kallithiro; 161817, Kar 193, NO Dafnospilia; 161939, Kar 197, SW Apidea; 162101, Kar 202, SO Kedros; 162220, Kar 206 b, SO Anavra; 162267, Kar 208, SO Loutra Kaitsis; 162270, Kar 208, SO Loutra Kaitsis; 162450, Kar 214 a, O Katafigio; 162552, Kar 217, NW Moni Petra; 162812, Kar 223 c, SW Kedros; 162848, Kar 223 e, S Kedros; 163575, Fth 395 e, N Paleokastro; 163717, Fth 395 k, NW Ag. Georgios; 163750, Evr 135 b, SSW Fournas; 163931, Evr 137, SO Klisto; 164316, Evr 145, SO Ag Trias; 164848, Evr 154, Klavsio; 165066, Evr 160 b, N Megalo Chorio; 165218, Evr 164 b, SW Karitsa; 165296, Evr 165 a, NO Proussos; 165801, Evr 172, O Karpenisi; 166080, Fth 396 c, Tymfrystos; 166158, Fth 397 a, O Tymfrystos; 166315, Fth 400, O Ptelea; 166503, Evr 180 c, O Kalesmeno; 166541, Evr 181, W Kalesmeno; 166613, Evr 183, W Kalesmeno; 166695, Evr 186, SO Kerasochori; 166761, Evr 188, W Krentis; 166922, Evr 191 a, N Tsoukka; 167029, Evr 192 a, NO Tripotamo; 167138, Evr 195 a, NO Viniani; 167258, Evr 196 a, SW Dafni; 167336, Evr 196 b, O Dafni; 167502, Evr 197 c, S Paleokatouna; 167634, Evr 199 a, SW Voulpi; 167853, Evr 206, NW Limeri; 168176, Evr 213 a, O Dytiki Frangista; 168283, Evr 216 a, S Dytiki Frangista; 168449, Eto 518, NO Chouni; 168604, Eto 523, S Chouni

### **Trifolium arvense**

160278, Tri 337, O Platanos; 160565, Tri 347, SW Filyra; 160725, Tri 355, SW Prinos; 160862, Tri 359, SW Neochori; 161004, Tri 364, S Grizano; 161070, Tri 367, SO Keramidi; 161132, Tri 369, S Trikala; 161284, Kar 181 f, W Kappa; 161328, Kar 181 g, NO Ellinopyrgos; 161562, Kar 184, S Rachoula; 161715, Kar 190, Amarantos; 161766, Kar 191, SO Zaimi; 161880, Kar 196, SW Apidea; 162097, Kar 202, SO Kedros; 162202, Kar 206 a, SO Anavra; 162276, Kar 208, SO Loutra Kaitsis; 162459, Kar 214 b, O Katafigio; 162566, Kar 217, NW Moni Petra; 162620, Kar 219, S Kastanea; 162763, Kar 223 a, SW Kedros; 162843, Kar 223 e, S Kedros; 163345, Kar 228, N Rendina; 163447, Evr 132, SSO Fournas; 163620, Fth 395 i, SO Paleokastro; 163989, Evr 139, Koritsa; 164066, Evr 141, Koritsa; 164179, Evr 142 c, SW Fournas; 164896, Evr 156, O Mikro Chorio; 165209, Evr 164 b, SW Karitsa; 165291, Evr 165 a, NO Proussos; 165575, Evr 168 g, S Stefano; 165803, Evr 172, O Karpenisi; 166249, Fth 399, NO Mesea Kapsi; 166313, Fth 400, O Ptelea; 166349, Fth 401, N Paleovracha; 166488, Evr 180 c, O Kalesmeno; 166795, Evr 189 a, W Krentis; 167065, Evr 192 c, SW Tripotamo; 167172, Evr 195 b, NO Viniani; 167349, Evr 196 b, O Dafni; 167459, Evr 197 a, S Paleokatouna; 167477, Evr 197 c, S Paleokatouna; 167624, Evr 199 a, SW Voulpi; 167843, Evr 206, NW Limeri; 168063, Evr 211 c, NW Lithochori; 168132, Evr 212 b, Dytiki Frangista; 168424, Evr 220, SO Ag. Georgios; 168446, Eto 518, NO Chouni; 168521, Eto 520, NO Chouni; 168658, Eto 525, Karamaneika; 168704, Eto 527, SSW Potamoula

### **Trifolium aureum**

163119, Evr 129 b, SO Fournas; 163774, Evr 135 b, SSW Fournas; 164014, Evr 140, Koritsa; 164794, Evr 152, NO Klavsio; 167617, Evr 198, SW Voulpi

### **Trifolium campestre**

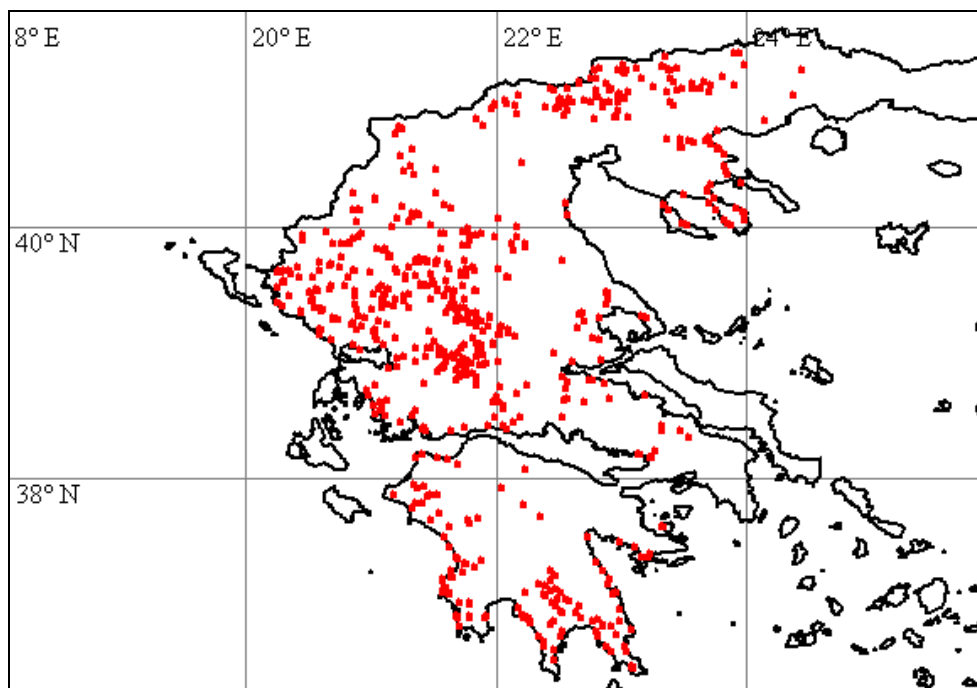

158735, Ioa 866, Driskos; 158938, Gre 203 c, NW Grevena; 159178, Gre 208 b, NW Grevena; 159293, Gre 209 b, SO Oropedi; 159414, Gre 212 a, O Ekkklisia; 159493, Gre 213 a, W Elatos; 159799, Gre 217 a, S Grevena; 159918, Gre 218 b, SO Ag. Theodori; 159989, Gre 220 a, W Karpero; 160194, Tri 335 b, NO Trikala; 160211, Tri 336, W Platanos; 160413, Tri 341, SO Ellinokastro; 160531, Tri 346, O Filyra; 160734, Tri 355, SW Prinós; 160962, Tri 362, S Diasello; 161123, Tri 369, S Trikala; 161315, Kar 181 f, W Kappa; 161547, Kar 184, S Rachoula; 161669, Kar 189, SSW Amarantos; 161749, Kar 191, SO Zaimi; 161877, Kar 196, SW Apidea; 161991, Kar 199, SW Apidea; 162086, Kar 202, SO Kedros; 162190, Kar 206 a, SO Anavra; 162250, Kar 207 b, SO Anavra; 162268, Kar 208, SO Loutra Kaitsis; 162452, Kar 214 a, O Katafigio; 162666, Kar 219, S Kastanea; 162782, Kar 223 b, SW Kedros; 162898, Kar 224, NO Smokovo; 162980, Kar 225 a, S Rendina; 163155, Evr 129 b, SO Fourná; 163318, Kar 227, N Rendina; 163484, Fth 395 a, NNW Paleokastro; 163619, Fth 395 i, SO Paleokastro; 163792, Evr 135 c, NW Fourná; 163886, Evr 136, SO Klisto; 164067, Evr 141, Koritsa; 164098, Evr 142 a, SW Fourná; 164218, Evr 143 a, SO Ag. Trias; 164439, Evr 148 a, W Karpenisi; 164624, Evr 149 a, NW Karpenisi; 164726, Evr 150, Stenoma; 164793, Evr 152, NO Klavasio; 164977, Evr 158, SO Mikro Chorio; 165094, Evr 163, NW Karitsa; 165149, Evr 164 a, SW Karitsa; 165277, Evr 165 a, NO Proussos; 165512, Evr 168 a, NO Stefanio; 165570, Evr 168 f, O Stefanio; 165658, Evr 170 a, SO Sella; 165732, Evr 171, Karpenisi; 165896, Evr 175, N Ag. Nikolaos; 166072, Fth 396 b, SW Tymfrystos; 166150, Fth 397 a, O Tymfrystos; 166304, Fth 400, O Ptelea; 166427, Evr 180 b, SO Kalesmeno; 166656, Evr 185, NW Nea Viniani; 166789, Evr 189 a, W Krentis; 166913, Evr 191 a, N Tsoukka; 167008, Evr 192 a, NO Tripotamo; 167122, Evr 195 a, NO Viniani; 167256, Evr 196 a, SW Dafni; 167411, Evr 196 f, SO Mavrommata; 167506, Evr 197 c, S Paleokatouna; 167665, Evr 199 b, SO Velaora; 167684, Evr 200, SO Velaora; 167836, Evr 206, NW Limeri; 168052, Evr 211 c, NW Lithochori; 168089, Evr 212 a, NW Dytiki Frangista; 168219, Evr 213 b, O Dytiki Frangista; 168275, Evr 216 a, S Dytiki Frangista; 168322, Evr 216 b, S Dytiki Frangista; 168383, Evr 218, SW Ag. Georgios; 168451, Eto 518, NO Chouni; 168510, Eto 520, NO Chouni; 168573, Eto 522, S Chouni; 168703, Eto 527, SSW Potamoula

### **Trifolium cherleri**

158743, Ioa 866, Driskos; 159275, Gre 209 b, SO Oropedi; 159624, Gre 213 d, W Elatos; 159807, Gre 217 a, S Grevena; 160075, Gre 220 b, W Karpero; 160263, Tri 337, O Platanos; 160538, Tri 346, O Filyra; 161445, Kar 183 a, S Kallithiro; 161573, Kar 185, SSW Rachoula; 161851, Kar 195, SW Dafnospilia; 162454, Kar 214 a, O Katafigio; 162595, Kar 218, NW Kastanea; 162918, Kar 224, NO Smokovo; 162971, Kar 225 a, S Rendina; 163506, Fth 395 b, NNW Paleokastro; 163563, Fth 395 d, NW Paleokastro; 163578, Fth 395 e, N Paleokastro; 163656, Fth 395 i, SO Paleokastro; 163673, Fth 395 j, SO Paleokastro; 163841, Evr 135 d, NW Fourná; 163959, Evr 138, SO Klisto; 164180, Evr 142 c, SW Fourná; 165755, Evr 171, Karpenisi; 166082, Fth 396 c, Tymfrystos; 166511, Evr 180 c, O Kalesmeno; 166778, Evr 188, W Krentis; 166988, Evr 191 c, SW Tsoukka; 167059, Evr 192 c, SW Tripotamo; 167183, Evr 195 b, NO Viniani; 167373, Evr 196 d, O Dafni; 167487, Evr 197 c, S Paleokatouna; 167641, Evr 199



a, SW Voulpi; 168200, Evr 213 a, O Dytiki Frangista; 168384, Evr 218, SW Ag. Georgios; 168459, Eto 518, NO Chouni

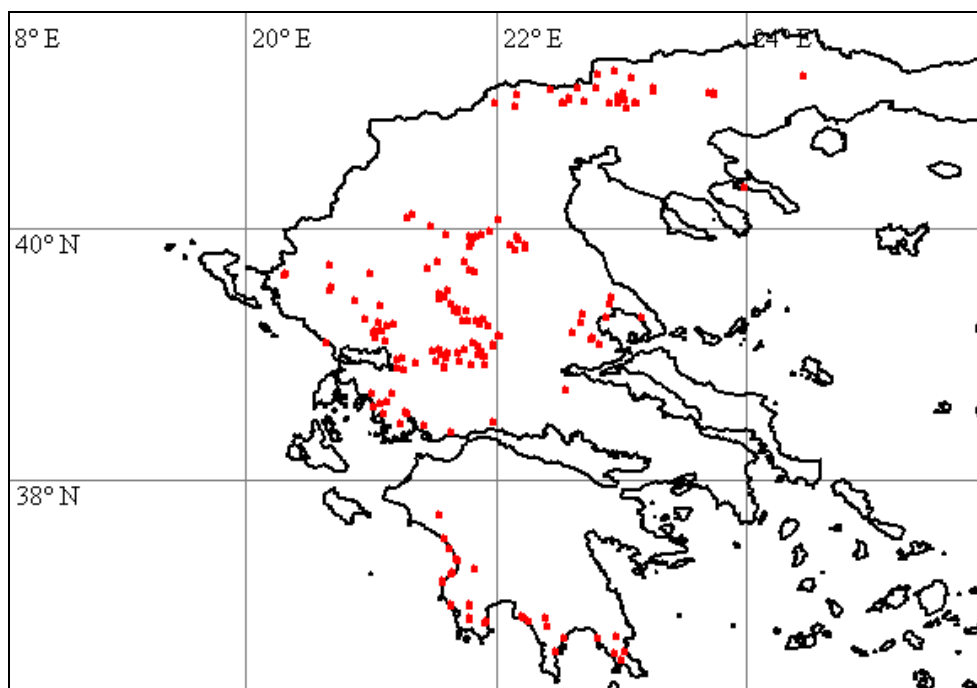

#### ***Trifolium dalmaticum***

158728, loa 866, Driskos; 158742, loa 866, Driskos; 158784, Gre 202, Kranea; 159486, Gre 213 a, W Elatos; 159767, Gre 216 b, SO Dotsiko; 163815, Evr 135 c, NW Fournia; 163823, Evr 135 c, NW Fournia; 164425, Evr 148 a, W Karpenisi; 164548, Evr 148 e, NW Karpenisi; 164560, Evr 148 e, NW Karpenisi; 164701, Evr 150, Stenoma; 164751, Evr 151, S Karpenisi; 165019, Evr 159, S Mikro Chorio; 165217, Evr 164 b, SW Karitsa; 165417, Evr 166, WSW Karpenisi; 165420, Evr 166, WSW Karpenisi; 165502, Evr 168 a, NO Stefano; 165629, Evr 170 a, SO Sella; 165655, Evr 170 a, SO Sella; 165794, Evr 172, O Karpenisi; 165869, Evr 175, N Ag. Nikolaos; 165979, Evr 178, O Ag. Nikolaos; 166396, Evr 180 a, SO Kalesmeno; 166693, Evr 186, SO Kerasochori; 166971, Evr 191 c, SW Tsoukka; 167141, Evr 195 a, NO Viniani; 167292, Evr 196 a, SW Dafni; 167682, Evr 200, SO Velaora; 167752, Evr 203, NO Velaora; 167842, Evr 206, NW Limeri; 168131, Evr 212 b, Dytiki Frangista; 168265, Evr 216 a, S Dytiki Frangista

#### ***Trifolium echinatum***

160247, Tri 336, W Platanos; 161038, Tri 366, SO Keramidi; 161190, Kar 181 b, NW Rizovouni

#### ***Trifolium fragiferum***

166977, Evr 191 c, SW Tsoukka

#### ***Trifolium glomeratum***

159359, Gre 212 a, O Ekkklisia; 160664, Tri 352, SO Pialia; 164178, Evr 142 c, SW Fournia; 164514, Evr 148 c, NW Karpenisi

#### ***Trifolium heldreichianum***

160640, Tri 350, NW Filyra; 161935, Kar 197, SW Apidea; 163560, Fth 395 d, NW Paleokastro; 166835, Evr 189 b, W Krentis; 167775, Evr 204, S Limeri; 168226, Evr 213 b, O Dytiki Frangista

#### ***Trifolium hirtum***

158741, loa 866, Driskos; 158890, Gre 203 b, NW Grevena; 159268, Gre 209 b, SO Oropedi; 159800, Gre 217 a, S Grevena; 159932, Gre 218 b, SO Ag. Theodori; 159983, Gre 220 a, W Karpero; 160419, Tri 341, SO Ellinokastro; 161002, Tri 364, S Grizano; 161141, Tri 369, S Trikala; 161592, Kar 186, S Rachoula; 161660, Kar 189, SSW Amarantos; 161965, Kar 197, SW Apidea; 162052, Evr 134, NO Molocha; 162682, Kar 220, SW Kastanea; 162818, Kar 223 c, SW Kedros; 162979, Kar 225 a, S Rendina; 163324, Kar 227, N Rendina; 163507, Fth 395 b, NNW

Paleokastro; 163736, Evr 135 b, SSW Fourná; 163824, Evr 135 c, NW Fourná; 163992, Evr 139, Korítsa; 164181, Evr 142 c, SW Fourná; 164292, Evr 144 c, SO Ag Triás; 164527, Evr 148 c, NW Karpenísi; 164994, Evr 159, S Mikró Chorío; 165573, Evr 168 f, O Stefánio; 165694, Evr 170 c, O Fidakía; 165952, Evr 177, O Ag. Nikoláos; 167455, Evr 197 a, S Paleokatouná; 167919, Evr 210 b, N Granítsa

### **Trifolium lappaceum**

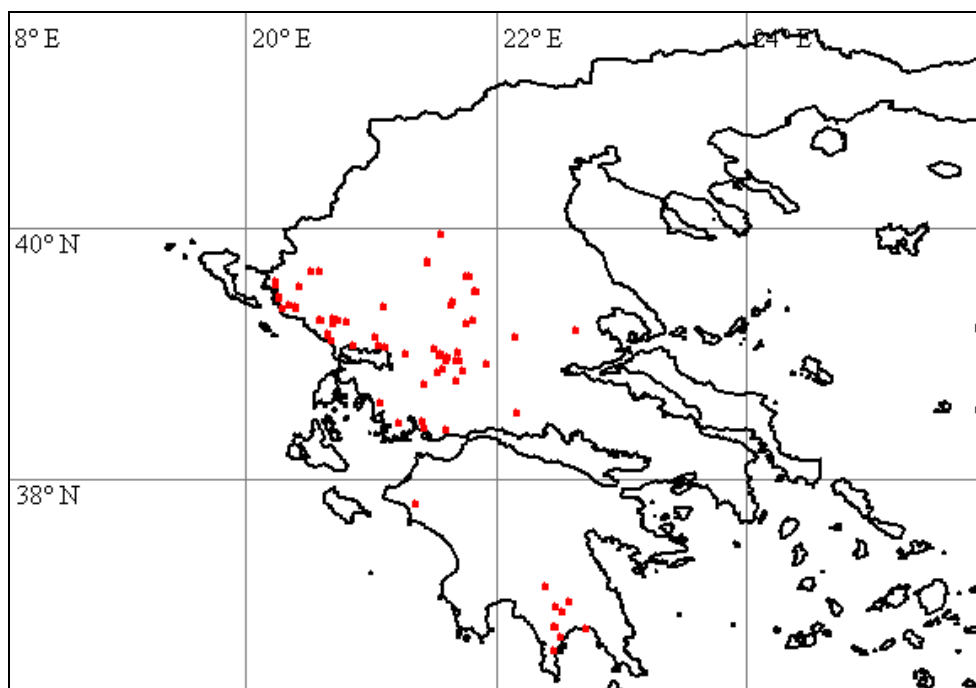

159920, Gre 218 b, SO Ag. Theodori; 160187, Tri 335 b, NO Trikala; 161126, Tri 369, S Trikala; 162266, Kar 208, SO Loutra Kaítsis; 162515, Kar 216, NW Katafigío; 162718, Kar 222, S Moucho; 164894, Evr 156, O Mikró Chorío; 165318, Evr 165 b, NO Proussos; 166156, Fth 397 a, O Tymfrystos; 166506, Evr 180 c, O Kalesmeno; 166542, Evr 181, W Kalesmeno; 166933, Evr 191 a, N Tsoukka; 167019, Evr 192 a, NO Tripotamo; 167198, Evr 195 b, NO Viniani; 167603, Evr 198, SW Voulpi; 168211, Evr 213 b, O Dytiki Frangista; 168278, Evr 216 a, S Dytiki Frangista; 168484, Eto 519, NO Chouni; 168615, Eto 523, S Chouni; 168715, Eto 527, SSW Potamoula

### **Trifolium latinum**

163735, Evr 135 b, SSW Fourná

### **Trifolium leucanthum**

159851, Gre 217 a, S Grevena

### **Trifolium lucanicum**

159256, Gre 209 b, SO Oropedi; 159616, Gre 213 d, W Elatos; 160336, Tri 339, S Ellinokastro; 160400, Tri 341, SO Ellinokastro; 161133, Tri 369, S Trikala; 161881, Kar 196, SW Apidea; 162571, Kar 217, NW Moni Petra; 162610, Kar 218, NW Kastanea; 163771, Evr 135 b, SSW Fourná; 164291, Evr 144 c, SO Ag Triás; 164993, Evr 159, S Mikró Chorío; 165295, Evr 165 a, NO Proussos; 166198, Fth 397 b, O Tymfrystos; 166772, Evr 188, W Krentis; 167064, Evr 192 c, SW Tripotamo; 168441, Eto 518, NO Chouni; 168519, Eto 520, NO Chouni

### **Trifolium medium** subsp. **balcanicum**

163063, Evr 129 a, S Fourná; 163406, Evr 131, SSO Fourná; 163449, Evr 132, SSO Fourná; 163834, Evr 135 c, NW Fourná; 164039, Evr 141, Korítsa; 164196, Evr 143 a, SO Ag. Triás; 166022, Evr 179 d, NO Ag. Nikoláos

### **Trifolium medium** subsp. **medium**

164798, Evr 152, NO Klavsió; 165139, Evr 164 a, SW Karítsa

### **Trifolium mutabile**

167602, Evr 198, SW Voulpi

### **Trifolium nigrescens**

158880, Gre 203 b, NW Grevena; 159042, Gre 205, SO Syndendro; 159172, Gre 208 a, NW Grevena; 159627, Gre 213 d, W Elatos; 160188, Tri 335 b, NO Trikala; 160363, Tri 340, Ellinokastro; 160564, Tri 347, SW Filyra; 160721, Tri 355, SW Prinos; 161088, Tri 368, S Trikala; 161164, Kar 181 a, SW Agnandero; 161770, Kar 191, SO Zaimi; 162141, Kar 203, O Kedros; 162375, Kar 212, SO Makryrachi; 163132, Evr 129 b, SO Fourni; 163562, Fth 395 d, NW Paleokastro; 163835, Evr 135 c, NW Fourni; 164129, Evr 142 b, SW Fourni; 164545, Evr 148 e, NW Karpenisi; 164892, Evr 156, O Mikro Chorio; 165654, Evr 170 a, SO Sella; 165725, Evr 171, Karpenisi; 166339, Fth 401, N Paleovracha; 166773, Evr 188, W Krentis; 167058, Evr 192 c, SW Tripotamo; 167531, Evr 197 c, S Paleokatouna; 167672, Evr 199 b, SO Velaora; 167689, Evr 200, SO Velaora; 167800, Evr 206, NW Limeri; 168039, Evr 211 c, NW Lithochori; 168165, Evr 212 c, Dytiki Frangista; 168470, Eto 518, NO Chouni; 168587, Eto 522, S Chouni; 168733, Eto 527, SSW Potamoula

### **Trifolium noricum**

159864, Gre 217 a, S Grevena; 164126, Evr 142 b, SW Fourni; 164323, Evr 146, SO Ag Trias; 165960, Evr 178, O Ag. Nikolaos

### **Trifolium ochroleucon**

158881, Gre 203 b, NW Grevena; 159931, Gre 218 b, SO Ag. Theodori; 159998, Gre 220 a, W Karpero; 161344, Kar 181 h, NO Ellinopyrgos; 161959, Kar 197, SW Apidea; 162340, Kar 210, S Loutra Kaitsis; 162446, Kar 214 a, O Katafigio; 163053, Kar 226, NW Rendina; 163360, Kar 228, N Rendina; 163817, Evr 135 c, NW Fourni; 165643, Evr 170 a, SO Sella; 165854, Evr 174, NW Ag. Nikolaos; 166201, Fth 397 b, O Tymfrystos; 166223, Fth 398, Mesea Kapsi; 166445, Evr 180 b, SO Kalesmeno; 166599, Evr 183, W Kalesmeno; 166837, Evr 189 b, W Krentis; 167616, Evr 198, SW Voulpi; 167771, Evr 204, S Limeri; 168603, Eto 523, S Chouni

### **Trifolium pallidum**

159473, Gre 213 a, W Elatos; 159960, Gre 219, N Anixis; 160650, Tri 352, SO Pialia; 160777, Tri 356, O Trikala; 161028, Tri 365, S Farkadon; 161135, Tri 369, S Trikala; 161163, Kar 181 a, SW Agnandero; 161820, Kar 193, NO Dafnospilia; 161878, Kar 196, SW Apidea; 161952, Kar 197, SW Apidea; 162344, Kar 210, S Loutra Kaitsis; 162412, Kar 214 a, O Katafigio; 162539, Kar 217, NW Moni Petra; 162795, Kar 223 c, SW Kedros; 162850, Kar 223 e, S Kedros; 162897, Kar 224, NO Smokovo; 163655, Fth 395 i, SO Paleokastro; 163678, Fth 395 j, SO Paleokastro; 163761, Evr 135 b, SSW Fourni; 163818, Evr 135 c, NW Fourni; 164263, Evr 144 b, SO Ag Trias; 164293, Evr 144 c, SO Ag Trias; 164847, Evr 154, Klavsio; 165032, Evr 160 a, N Megalo Chorio; 165823, Evr 173, O Karpenisi; 166113, Fth 396 e, O Tymfrystos; 166639, Evr 184, Nea Viniani; 166667, Evr 185, NW Nea Viniani; 166846, Evr 189 b, W Krentis; 167066, Evr 192 c, SW Tripotamo; 167607, Evr 198, SW Voulpi; 168666, Eto 525, Karamaneika; 168705, Eto 527, SSW Potamoula

### **Trifolium patens**

161541, Kar 184, S Rachoula; 162306, Kar 209, SO Loutra Kaitsis; 163351, Kar 228, N Rendina; 163755, Evr 135 b, SSW Fourni; 164971, Evr 158, SO Mikro Chorio; 167090, Evr 193, O Krentis

### **Trifolium patulum**

160012, Gre 220 a, W Karpero; 161625, Kar 188, S Amarantos; 162607, Kar 218, NW Kastanea; 162691, Kar 220, SW Kastanea; 163584, Fth 395 f, Paleokastro; 164264, Evr 144 b, SO Ag Trias; 164863, Evr 154, Klavsio; 165565, Evr 168 f, O Stefano; 165868, Evr 175, N Ag. Nikolaos; 165969, Evr 178, O Ag. Nikolaos; 166447, Evr 180 b, SO Kalesmeno

### **Trifolium phleoides**

164379, Evr 147 b, SO Ag Trias

### **Trifolium physodes**

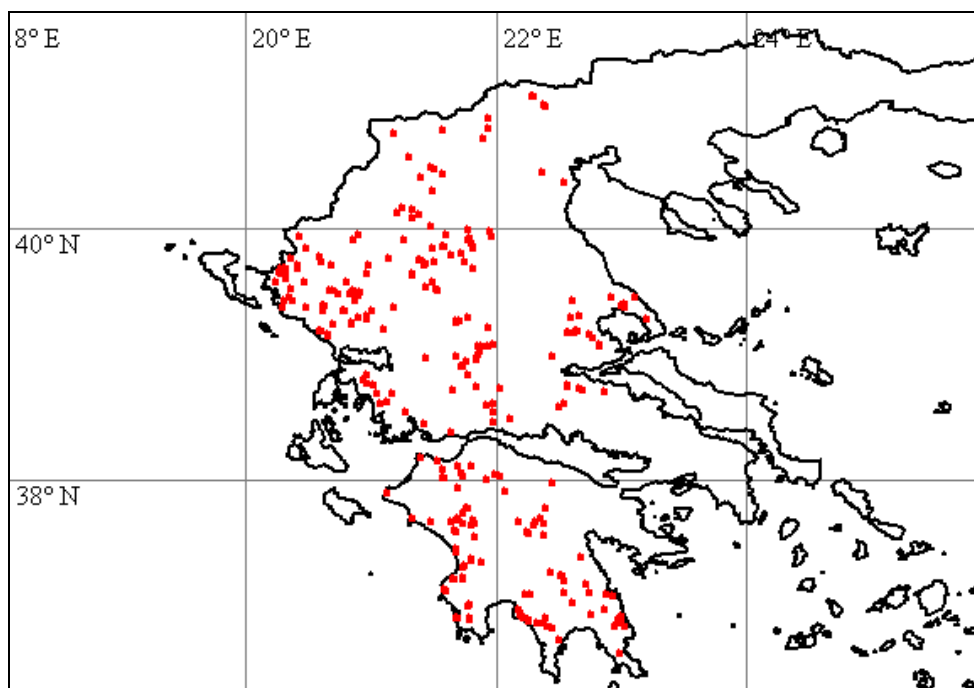

158749, Gre 202, Kranea; 159001, Gre 204 a, SO Syndendro; 159082, Gre 206, SO Rodia;  
159429, Gre 212 a, O Ekkklisia; 159531, Gre 213 a, W Elatos; 159751, Gre 216 b, SO Dotsiko;  
159808, Gre 217 a, S Grevena; 160039, Gre 220 b, W Karpero; 160417, Tri 341, SO Ellinokastro;  
161948, Kar 197, SW Apidea; 162987, Kar 225 b, NW Rendina; 163100, Evr 129 b, SO Fournia;  
163125, Evr 129 b, SO Fournia; 163244, Evr 130, O Fournia; 163254, Evr 130, O Fournia;  
163470, Evr 132, SSO Fournia; 163477, Evr 132, SSO Fournia; 163820, Evr 135 c, NW Fournia;  
164124, Evr 142 b, SW Fournia; 164130, Evr 142 b, SW Fournia; 164375, Evr 147 b, SO Ag Trias;  
164552, Evr 148 e, NW Karpenisi; 164623, Evr 149 a, NW Karpenisi; 165528, Evr 168 c, NO  
Stefanio; 165543, Evr 168 d, NO Stefanio; 166624, Evr 184, Nea Viniani; 168786, Evr 143 c, SO  
Ag. Trias

### **Trifolium pignatii**

158989, Gre 204 a, SO Syndendro; 159127, Gre 207, SO Rodia; 159440, Gre 212 a, O Ekkklisia;  
159658, Gre 215 b, W Kalirachi; 161626, Kar 188, S Amarantos; 163039, Kar 225 d, NW Rendina;  
163062, Evr 129 a, S Fournia; 163325, Kar 227, N Rendina; 163381, Kar 229, N Rendina;  
163417, Evr 132, SSO Fournia; 163826, Evr 135 c, NW Fournia; 164037, Evr 141, Koritsa;  
164125, Evr 142 b, SW Fournia; 164571, Evr 149 a, NW Karpenisi; 164837, Evr 154, Klavasio;  
164931, Evr 157, SO Mikro Chorio; 165500, Evr 168 a, NO Stefanio; 165961, Evr 178, O Ag.  
Nikolaos

### **Trifolium pratense**

158796, Gre 202, Kranea; 160357, Tri 340, Ellinokastro; 162342, Kar 210, S Loutra Kaitsis;  
164935, Evr 157, SO Mikro Chorio; 165693, Evr 170 c, O Fidakia; 165756, Evr 171, Karpenisi

### **Trifolium purpureum**

159969, Gre 219, N Anixis; 160135, Tri 335 a, NO Trikala; 160787, Tri 356, O Trikala; 161110,  
Tri 369, S Trikala; 161177, Kar 181 b, NW Rizovouni; 161250, Kar 181 d, WSW Magoula;  
161786, Kar 192, S Kallifonio; 162108, Kar 202, SO Kedros; 162244, Kar 207 b, SO Anavra

### **Trifolium repens**

158770, Gre 202, Kranea; 159341, Gre 210, SO Oropedi; 159412, Gre 212 a, O Ekkklisia;  
159549, Gre 213 a, W Elatos; 159653, Gre 215 a, W Kalirachi; 159717, Gre 216 a, NW Kalirachi;  
159865, Gre 217 a, S Grevena; 160103, Gre 221, Karpero; 160355, Tri 339, S Ellinokastro;  
160555, Tri 348, SW Filyra; 160610, Tri 348, SW Filyra; 160846, Tri 358, NW Petroto; 161537,  
Kar 184, S Rachoula; 161590, Kar 186, S Rachoula; 161670, Kar 189, SSW Amarantos;  
162617, Kar 219, S Kastanea; 163074, Evr 129 a, S Fournia; 163317, Kar 227, N Rendina;  
163465, Evr 132, SSO Fournia; 163629, Fth 395 i, SO Paleokastro; 163670, Fth 395 i, SO

Paleokastro; 163955, Evr 137, SO Klisto; 164093, Evr 142 a, SW Fourni; 164249, Evr 143 c, SO Ag. Trias; 164490, Evr 148 b, W Karpenisi; 164911, Evr 156, O Mikro Chorio; 164949, Evr 158, SO Mikro Chorio; 165165, Evr 164 a, SW Karitsa; 165495, Evr 168 a, NO Stefanio; 166202, Fth 397 b, O Tymfrystos; 166323, Fth 400, O Ptelea; 166486, Evr 180 c, O Kalesmeno; 166842, Evr 189 b, W Krentis; 167329, Evr 196 b, O Dafni; 167465, Evr 197 b, S Paleokatouna; 167841, Evr 206, NW Limeri; 168001, Evr 211 a, Lithochori; 168078, Evr 211 c, NW Lithochori; 168194, Evr 213 a, O Dytiki Frangista; 168351, Evr 217, SW Ag. Georgios; 168581, Eto 522, S Chouni

### **Trifolium resupinatum**

160605, Tri 348, SW Filyra; 161162, Kar 181 a, SW Agnandero; 161480, Kar 183 a, S Kallithiro; 162521, Kar 216, NW Katafigio; 162582, Kar 217, NW Moni Petra; 163565, Fth 395 d, NW Paleokastro; 166507, Evr 180 c, O Kalesmeno; 166637, Evr 184, Nea Viniani; 166950, Evr 191 b, N Tsoukka; 167061, Evr 192 c, SW Tripotamo; 167094, Evr 194, O Kerasochori; 167466, Evr 197 b, S Paleokatouna; 167527, Evr 197 c, S Paleokatouna; 167740, Evr 202, NO Velaora; 168378, Evr 218, SW Ag. Georgios

### **Trifolium scabrum**

158842, Gre 203 a, NW Grevena; 159292, Gre 209 b, SO Oropedi; 159548, Gre 213 a, W Elatos; 159952, Gre 219, N Anixis; 160013, Gre 220 a, W Karpero; 160532, Tri 346, O Filyra; 160573, Tri 347, SW Filyra; 161292, Kar 181 f, W Kappa; 161800, Kar 193, NO Dafnospilia; 162140, Kar 203, O Kedros; 162438, Kar 214 a, O Katafigio; 162820, Kar 223 c, SW Kedros; 162893, Kar 223 f, S Kedros; 162954, Kar 225 a, S Rendina; 163281, Kar 227, N Rendina; 163508, Fth 395 b, NNW Paleokastro; 163714, Fth 395 k, NW Ag. Georgios; 164432, Evr 148 a, W Karpenisi; 165298, Evr 165 a, NO Proussos; 165764, Evr 171, Karpenisi; 167493, Evr 197 c, S Paleokatouna; 167622, Evr 199 a, SW Voulpi; 168141, Evr 212 b, Dytiki Frangista

### **Trifolium sebastiani**

160562, Tri 347, SW Filyra

### **Trifolium speciosum**

160591, Tri 347, SW Filyra; 161638, Kar 188, S Amarantos; 161987, Kar 199, SW Apidea; 162625, Kar 219, S Kastanea; 163038, Kar 225 d, NW Rendina; 163288, Kar 227, N Rendina; 163583, Fth 395 f, Paleokastro; 164265, Evr 144 b, SO Ag Trias; 164480, Evr 148 b, W Karpenisi; 164842, Evr 154, Klavasio; 165548, Evr 168 d, NO Stefanio; 165634, Evr 170 a, SO Sella; 165766, Evr 171, Karpenisi; 166413, Evr 180 a, SO Kalesmeno; 167195, Evr 195 b, NO Viniani; 168637, Eto 524, Karamaneika

### **Trifolium stellatum**

163001, Kar 225 b, NW Rendina; 163373, Kar 229, N Rendina; 163571, Fth 395 e, N Paleokastro; 165807, Evr 172, O Karpenisi

### **Trifolium striatum**

164157, Evr 142 c, SW Fourni

### **Trifolium subterraneum**

163564, Fth 395 d, NW Paleokastro; 163665, Fth 395 i, SO Paleokastro; 165288, Evr 165 a, NO Proussos

### **Trifolium tenuifolium**

160730, Tri 355, SW Prinos; 161149, Tri 369, S Trikala; 161536, Kar 184, S Rachoula; 161869, Kar 195, SW Dafnospilia; 161940, Kar 197, SW Apidea; 162230, Kar 206 b, SO Anavra; 162443, Kar 214 a, O Katafigio; 162608, Kar 218, NW Kastanea; 162815, Kar 223 c, SW Kedros; 164902, Evr 156, O Mikro Chorio; 167872, Evr 208, S Granitsa

### **Trifolium tomentosum**

160193, Tri 335 b, NO Trikala

### **Trifolium trichopterum**



159982, Gre 220 a, W Karpero; 168766, Eto 529, SO Raina

### **Trifolium xanthinum**

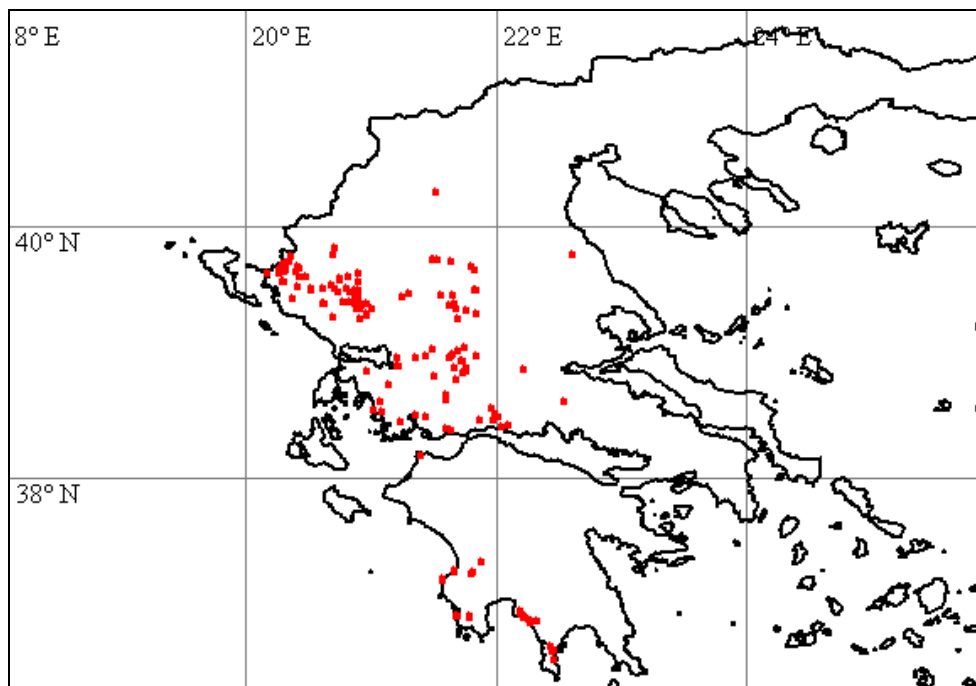

160350, Tri 339, S Ellinokastro; 161124, Tri 369, S Trikala; 164325, Evr 146, SO Ag Trias; 164830, Evr 153, S Klavasio; 165000, Evr 159, S Mikro Chorio; 165293, Evr 165 a, NO Proussos; 165409, Evr 166, WSW Karpenisi; 165698, Evr 170 c, O Fidakia; 166418, Evr 180 a, SO Kalesmeno; 166668, Evr 185, NW Nea Viniani; 167197, Evr 195 b, NO Viniani; 167377, Evr 196 d, O Dafni; 167646, Evr 199 a, SW Voulpi; 168231, Evr 214, O Anatoliki Frangista; 168638, Eto 524, Karamaneika

### **Trigonella corniculata**

158839, Gre 203 a, NW Grevena; 159074, Gre 206, SO Rodia; 159308, Gre 210, SO Oropedi; 159532, Gre 213 a, W Elatos; 160189, Tri 335 b, NO Trikala; 160213, Tri 336, W Platanos; 164809, Evr 153, S Klavasio; 164975, Evr 158, SO Mikro Chorio; 165324, Evr 165 b, NO Proussos; 165749, Evr 171, Karpenisi; 166366, Fth 402, Paleovracha; 166416, Evr 180 a, SO Kalesmeno; 166594, Evr 182, W Kalesmeno; 167050, Evr 192 c, SW Tripotamo; 168153, Evr 212 c, Dytiki Frangista; 168569, Eto 522, S Chouni; 168757, Eto 528, SSW Potamoula

### **Trigonella monspeliaca**

159040, Gre 205, SO Syndendro; 159986, Gre 220 a, W Karpero; 163178, Evr 129 c, SO Fournas; 164711, Evr 150, Stenoma; 165345, Evr 165 c, NO Proussos; 165892, Evr 175, N Ag. Nikolaos; 166093, Fth 396 c, Tymfrystos; 167142, Evr 195 a, NO Viniani; 167676, Evr 199 b, SO Velaora; 168130, Evr 212 b, Dytiki Frangista; 168651, Eto 524, Karamaneika

### **Trisetum flavescens**

164519, Evr 148 c, NW Karpenisi

### **Trisetum tenuiforme**

162500, Kar 215, O Katafigio; 162599, Kar 218, NW Kastanea

### **Tuberaria guttata**

159423, Gre 212 a, O Ekkklisia; 160737, Tri 355, SW Prinos; 161574, Kar 185, SSW Rachoula; 162394, Kar 213, SW Kalithiro; 162562, Kar 217, NW Moni Petra

### **Turgenia latifolia**

158999, Gre 204 a, SO Syndendro; 159051, Gre 205, SO Syndendro; 159149, Gre 207, SO Rodia; 159320, Gre 210, SO Oropedi; 159610, Gre 213 d, W Elatos

**Ulmus glabra**

168788, Kar 181 e, SW Magoulitsa

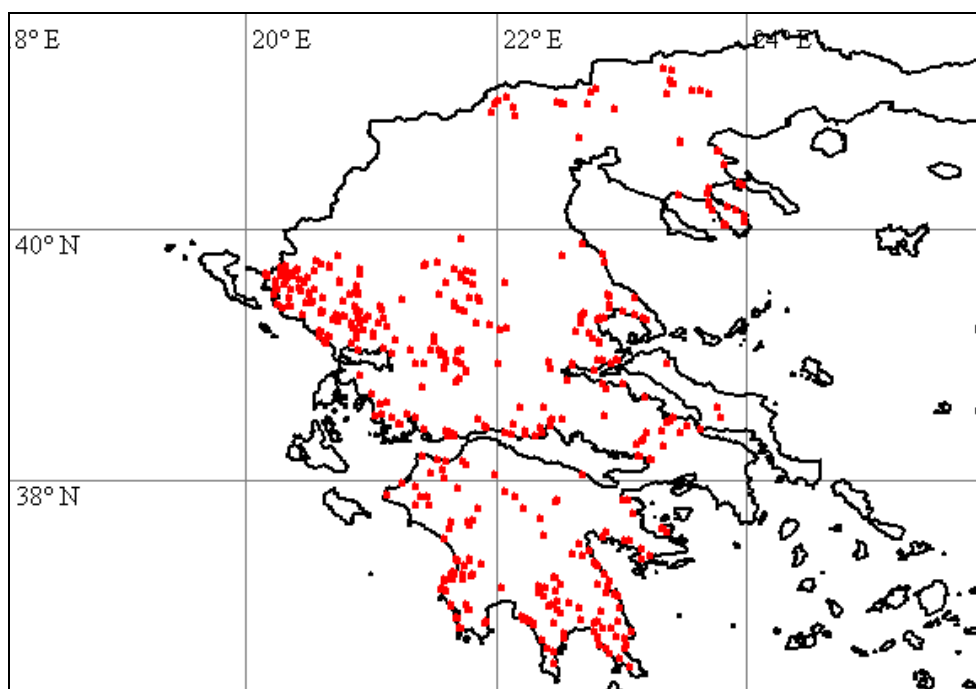
**Urospermum picroides**

160145, Tri 335 a, NO Trikala; 160227, Tri 336, W Platanos; 160724, Tri 355, SW Prinios; 160781, Tri 356, O Trikala; 161029, Tri 365, S Farkadon; 161193, Kar 181 b, NW Rizovouni; 161236, Kar 181 d, WSW Magoula; 161254, Kar 181 d, WSW Magoula; 161819, Kar 193, NO Dafnospilia; 162157, Kar 204, O Kedros; 162482, Kar 214 b, O Katafigio; 162758, Kar 223 a, SW Kedros; 164823, Evr 153, S Klavsio; 165177, Evr 164 b, SW Karitsa; 165327, Evr 165 b, NO Proussos; 166291, Fth 400, O Ptelea; 166432, Evr 180 b, SO Kalesmeno; 166591, Evr 182, W Kalesmeno; 166802, Evr 189 a, W Krentis; 166976, Evr 191 c, SW Tsoukka; 167250, Evr 195 d, NO Viniani; 167264, Evr 196 a, SW Dafni; 167492, Evr 197 c, S Paleokatouna; 167664, Evr 199 b, SO Velaora; 167870, Evr 208, S Granitsa; 167970, Evr 210 d, NNW Granitsa; 168166, Evr 212 c, Dytiki Frangista; 168296, Evr 216 a, S Dytiki Frangista; 168363, Evr 218, SW Ag. Georgios; 168447, Eto 518, NO Chouni; 168758, Eto 528, SSW Potamoula

**Urtica dioica**

158804, Gre 203 a, NW Grevena; 159633, Gre 214, Kalirachi; 160422, Tri 342, S Parapotamo; 162667, Kar 219, S Kastanea; 163103, Evr 129 b, SO Fourni; 163376, Kar 229, N Rendina; 163460, Evr 132, SSO Fourni; 163987, Evr 139, Koritsa; 164496, Evr 148 b, W Karpenisi; 164609, Evr 149 a, NW Karpenisi; 164678, Evr 150, Stenoma; 164788, Evr 152, NO Klavsio; 165490, Evr 168 a, NO Stefano; 166211, Fth 398, Mesea Kapsi; 167081, Evr 193, O Krentis; 167896, Evr 210 a, Granitsa; 168030, Evr 211 b, W Lithochori; 168184, Evr 213 a, O Dytiki Frangista

**Urtica urens**

160424, Tri 342, S Parapotamo; 160535, Tri 346, O Filyra; 161225, Kar 181 c, O Kranea; 161496, Kar 183 b, SW Kallithiro; 167699, Evr 200, SO Velaora

**Vaccaria hispanica**

159003, Gre 204 a, SO Syndendro; 159183, Gre 208 b, NW Grevena; 160206, Tri 335 c, NO Trikala; 168747, Eto 528, SSW Potamoula

**Valantia aprica**

164367, Evr 147 a, SO Ag Trias; 165132, Evr 163, NW Karitsa; 165546, Evr 168 d, NO Stefano; 165670, Evr 170 b, SO Sella; 166045, Evr 179 e, NO Ag. Nikolaos

**Valerianella carinata**

161605, Kar 186, S Rachoula; 161990, Kar 199, SW Apidea; 163041, Kar 225 d, NW Rendina; 163187, Evr 129 d, SO Fourná; 163873, Evr 135 e, NW Fourná; 164155, Evr 142 c, SW Fourná; 164164, Evr 142 c, SW Fourná; 164472, Evr 148 b, W Karpenisi; 164613, Evr 149 a, NW Karpenisi

#### **Valerianella coronata**

158797, Gre 202, Kranea; 158830, Gre 203 a, NW Grevena; 158929, Gre 203 c, NW Grevena; 158997, Gre 204 a, SO Syndendro; 159088, Gre 206, SO Rodia; 159130, Gre 207, SO Rodia; 159167, Gre 208 a, NW Grevena; 159206, Gre 209 a, SO Oropedi; 159322, Gre 210, SO Oropedi; 159589, Gre 213 c, W Elatos; 159628, Gre 213 d, W Elatos; 159778, Gre 216 b, SO Dotsiko; 159779, Gre 216 b, SO Dotsiko; 160048, Gre 220 b, W Karpero; 162047, Evr 134, NO Molocha; 163503, Fth 395 b, NNW Paleokastro; 163561, Fth 395 d, NW Paleokastro; 163713, Fth 395 k, NW Ag. Georgios; 163859, Evr 135 d, NW Fourná; 164270, Evr 144 b, SO Ag Trias; 164501, Evr 148 c, NW Karpenisi; 164653, Evr 149 b, NW Karpenisi; 164672, Evr 149 c, NW Karpenisi; 165227, Evr 164 b, SW Karitsa; 165359, Evr 165 d, NO Proussos; 165410, Evr 166, WSW Karpenisi; 165609, Evr 170 a, SO Sella; 165709, Evr 170 c, O Fidakia; 166035, Evr 179 d, NO Ag. Nikolaos

#### **Valerianella dentata**

159585, Gre 213 b, W Elatos; 159850, Gre 217 c, NW Ag. Theodori; 159902, Gre 218 a, SO Ag. Theodori; 160021, Gre 220 a, W Karpero; 160079, Gre 220 b, W Karpero; 162051, Evr 134, NO Molocha; 162877, Kar 223 f, S Kedros; 163352, Kar 228, N Rendina; 163592, Fth 395 g, Paleokastro; 163682, Fth 395 j, SO Paleokastro; 163996, Evr 139, Koritsa; 164421, Evr 148 a, W Karpenisi; 165103, Evr 162, NW Karitsa; 165225, Evr 164 b, SW Karitsa; 165334, Evr 165 b, NO Proussos; 168024, Evr 211 b, W Lithochori; 168215, Evr 213 b, O Dytiki Frangista

#### **Valerianella eriocarpa**

163780, Evr 135 b, SSW Fourná; 163860, Evr 135 d, NW Fourná; 164893, Evr 156, O Mikro Chorio; 166654, Evr 185, NW Nea Viniani; 167020, Evr 192 a, NO Tripotamo

#### **Valerianella locusta**

163198, Evr 129 d, SO Fourná; 163405, Evr 131, SSO Fourná; 164016, Evr 140, Koritsa; 165534, Evr 168 d, NO Stefanio; 166023, Evr 179 d, NO Ag. Nikolaos

#### **Valerianella microcarpa**

160393, Tri 341, SO Ellinokastro; 161146, Tri 369, S Trikala

#### **Valerianella turgida**

159777, Gre 216 b, SO Dotsiko; 162649, Kar 219, S Kastanea; 163475, Evr 132, SSO Fourná

#### **Velezia rigida**

160632, Tri 350, NW Filyra; 160633, Tri 350, NW Filyra; 162173, Kar 205, SO Anavra; 165350, Evr 165 c, NO Proussos; 166280, Fth 400, O Ptelea; 166531, Evr 181, W Kalesmeno; 166708, Evr 187, SO Kerasochori; 166902, Evr 191 a, N Tsoukka; 167041, Evr 192 b, NW Tripotamo; 167136, Evr 195 a, NO Viniani; 167592, Evr 197 f, S Paleokatouna; 167643, Evr 199 a, SW Voulpi; 167688, Evr 200, SO Velaora; 168240, Evr 214, O Anatoliki Frangista; 168425, Evr 220, SO Ag. Georgios

#### **Ventenata dubia**

163349, Kar 228, N Rendina

#### **Verbascum**

161606, Kar 186, S Rachoula

#### **Verbascum blattaria**

159814, Gre 217 a, S Grevena; 160026, Gre 220 a, W Karpero; 160445, Tri 342, S Parapotamo; 161036, Tri 366, SO Keramidi; 161792, Kar 192, S Kallifonio; 166112, Fth 396 e, O Tymfrystos; 167434, Evr 197 a, S Paleokatouna; 168780, Kar 223 f, S Kedros

### **Verbascum graecum**

158771, Gre 202, Kranea; 158874, Gre 203 b, NW Grevena; 159144, Gre 207, SO Rodia; 159193, Gre 209 a, SO Oropedi; 160252, Tri 337, O Platanos; 160903, Tri 360, N Neochori; 162182, Kar 205, SO Anavra

### **Verbascum longifolium**

163225, Evr 129 g, O Fournia; 163429, Evr 132, SSO Fournia; 164329, Evr 146, SO Ag Trias; 164618, Evr 149 a, NW Karpenisi; 165533, Evr 168 d, NO Stefano

### **Verbascum mallophorum**

165587, Evr 168 g, S Stefano

### **Verbascum undulatum**

158889, Gre 203 b, NW Grevena; 159300, Gre 210, SO Oropedi; 159600, Gre 213 c, W Elatos; 159689, Gre 216 a, NW Kalirachi; 160307, Tri 338, O Platanos; 161806, Kar 193, NO Dafnospilia; 162149, Kar 203, O Kedros; 162364, Kar 211, S Loutra Kaitsis; 164493, Evr 148 b, W Karpenisi; 165752, Evr 171, Karpenisi; 166490, Evr 180 c, O Kalesmeno; 166813, Evr 189 a, W Krentis; 167461, Evr 197 b, S Paleokatouna; 167794, Evr 206, NW Limeri; 168175, Evr 213 a, O Dytiki Frangista; 168340, Evr 217, SW Ag. Georgios

### **Verbena officinalis**

160295, Tri 338, O Platanos; 160641, Tri 350, NW Filyra; 161176, Kar 181 b, NW Rizovouni; 162502, Kar 215, O Katafigio; 162654, Kar 219, S Kastanea; 164418, Evr 148 a, W Karpenisi; 165223, Evr 164 b, SW Karitsa; 165267, Evr 165 a, NO Proussos; 166105, Fth 396 e, O Tymfrystos; 166268, Fth 400, O Ptelea; 166472, Evr 180 b, SO Kalesmeno; 166605, Evr 183, W Kalesmeno; 166815, Evr 189 a, W Krentis; 166900, Evr 191 a, N Tsoukka; 167011, Evr 192 a, NO Tripotamo; 167233, Evr 195 c, NO Viniani; 167319, Evr 196 a, SW Dafni; 167563, Evr 197 e, S Paleokatouna; 167635, Evr 199 a, SW Voulpi; 168023, Evr 211 b, W Lithochori; 168218, Evr 213 b, O Dytiki Frangista; 168284, Evr 216 a, S Dytiki Frangista; 168357, Evr 218, SW Ag. Georgios; 168523, Eto 520, NO Chouni

### **Veronica anagallis-aquatica**

160225, Tri 336, W Platanos; 160595, Tri 348, SW Filyra; 161898, Kar 196, SW Apidea; 162282, Kar 208, SO Loutra Kaitsis; 162799, Kar 223 c, SW Kedros; 163371, Kar 229, N Rendina; 164003, Evr 140, Koritsa; 164297, Evr 144 c, SO Ag Trias; 165043, Evr 160 a, N Megalo Chorio; 167231, Evr 195 c, NO Viniani; 167369, Evr 196 c, O Dafni; 167474, Evr 197 b, S Paleokatouna; 167980, Evr 210 d, NNW Granitsa; 168216, Evr 213 b, O Dytiki Frangista; 168549, Eto 521, O Chouni; 168692, Eto 526, N Potamoula

### **Veronica anagalloides**

158857, Gre 203 a, NW Grevena; 166066, Fth 396 a, SW Tymfrystos; 168047, Evr 211 c, NW Lithochori

### **Veronica arvensis**

158765, Gre 202, Kranea; 158962, Gre 203 c, NW Grevena; 159375, Gre 212 a, O Ekkklisia; 159652, Gre 215 a, W Kalirachi; 160066, Gre 220 b, W Karpero; 160635, Tri 350, NW Filyra; 160695, Tri 354, W Dendrochori; 161393, Kar 181 k, Ellinopyrgos; 161483, Kar 183 a, S Kallithiro; 162022, Evr 133, NO Molocha; 162138, Kar 203, O Kedros; 162632, Kar 219, S Kastanea; 163206, Evr 129 e, O Fournia; 163347, Kar 228, N Rendina; 163570, Fth 395 e, N Paleokastro; 163760, Evr 135 b, SSW Fournia; 163847, Evr 135 d, NW Fournia; 164154, Evr 142 c, SW Fournia; 164522, Evr 148 c, NW Karpenisi; 164655, Evr 149 b, NW Karpenisi; 164824, Evr 153, S Klavasio; 165031, Evr 160 a, N Megalo Chorio; 165355, Evr 165 d, NO Proussos; 165411, Evr 166, WSW Karpenisi; 165727, Evr 171, Karpenisi; 166020, Evr 179 c, O Ag. Nikolaos; 166034, Evr 179 d, NO Ag. Nikolaos; 166738, Evr 188, W Krentis; 167184, Evr 195 b, NO Viniani; 167939, Evr 210 c, N Granitsa

### **Veronica beccabunga**

161657, Kar 189, SSW Amarantos; 163756, Evr 135 b, SSW Fournia; 164073, Evr 142 a, SW Fournia; 164717, Evr 150, Stenoma; 165574, Evr 168 f, O Stefano

### **Veronica bozakmanii**

163181, Evr 129 c, SO Fourná; 164119, Evr 142 a, SW Fourná

### **Veronica chamaedrys**

159097, Gre 206, SO Rodia; 159385, Gre 212 a, O Ekkklisia; 159740, Gre 216 b, SO Dotsiko; 160577, Tri 347, SW Filyra; 161539, Kar 184, S Rachoula; 161637, Kar 188, S Amarantos; 163044, Kar 225 d, NW Rendina; 163166, Evr 129 c, SO Fourná; 163250, Evr 130, O Fourná; 163466, Evr 132, SSO Fourná; 164092, Evr 142 a, SW Fourná; 164554, Evr 148 e, NW Karpenisi; 164569, Evr 149 a, NW Karpenisi; 164925, Evr 157, SO Mikro Chorio; 165162, Evr 164 a, SW Karitsa; 165563, Evr 168 e, O Stefanio; 167600, Evr 198, SW Voulpi; 167724, Evr 202, NO Velaora; 168151, Evr 212 c, Dytiki Frangista

### **Veronica hederifolia**

167942, Evr 210 c, N Granitsa

### **Veronica jacquinii**

164386, Evr 147 b, SO Ag Trias; 166054, Evr 179 e, NO Ag. Nikolaos

### **Veronica persica**

158904, Gre 203 b, NW Grevena; 158925, Gre 203 c, NW Grevena; 159742, Gre 216 b, SO Dotsiko; 160100, Gre 221, Karpero; 160239, Tri 336, W Platanos; 160431, Tri 342, S Parapotamo; 160497, Tri 344, NO Filyra; 160855, Tri 358, NW Petroto; 160956, Tri 362, S Diasello; 161171, Kar 181 a, SW Agnandero; 161221, Kar 181 c, O Kranea; 161489, Kar 183 a, S Kallithiro; 162135, Kar 203, O Kedros; 162379, Kar 212, SO Makryrachi; 162491, Kar 215, O Katafigio; 163315, Kar 227, N Rendina; 163938, Evr 137, SO Klisto; 164489, Evr 148 b, W Karpenisi; 165784, Evr 172, O Karpenisi; 165940, Evr 177, O Ag. Nikolaos; 166717, Evr 187, SO Kerasochori; 166762, Evr 188, W Krentis; 167281, Evr 196 a, SW Dafni; 168007, Evr 211 a, Lithochori; 168246, Evr 214, O Anatoliki Frangista; 168395, Evr 218, SW Ag. Georgios; 168550, Eto 521, O Chouni; 168720, Eto 527, SSW Potamoula

### **Veronica polita**

160642, Tri 350, NW Filyra; 160955, Tri 362, S Diasello; 165778, Evr 172, O Karpenisi

### **Veronica serpyllifolia**

163182, Evr 129 c, SO Fourná; 163262, Evr 130, O Fourná; 163733, Evr 135 a, SSW Fourná

### **Vicia barbazitae**

163201, Evr 129 e, O Fourná; 165898, Evr 175, N Ag. Nikolaos

### **Vicia bithynica**

162716, Kar 222, S Moucho; 163567, Fth 395 d, NW Paleokastro; 163664, Fth 395 i, SO Paleokastro; 163918, Evr 136, SO Klisto; 165335, Evr 165 b, NO Proussos; 166014, Evr 179 c, O Ag. Nikolaos; 166860, Evr 189 d, NW Krentis; 167335, Evr 196 b, O Dafni

### **Vicia cracca**

158729, loa 866, Driskos; 158761, Gre 202, Kranea; 159002, Gre 204 a, SO Syndendro; 159143, Gre 207, SO Rodia; 159367, Gre 212 a, O Ekkklisia; 159395, Gre 212 a, O Ekkklisia; 159494, Gre 213 a, W Elatos; 159684, Gre 216 a, NW Kalirachi; 159836, Gre 217 b, S Grevena; 160036, Gre 220 a, W Karpero; 160186, Tri 335 b, NO Trikala; 160463, Tri 343, W Parapotamo; 160513, Tri 344, NO Filyra; 160920, Tri 361, S Achladochori; 161014, Tri 365, S Farkadon; 161035, Tri 366, SO Keramidi; 161228, Kar 181 c, O Kranea; 161513, Kar 183 b, SW Kallithiro; 161693, Kar 191, SO Zaimi; 162163, Kar 204, O Kedros; 162584, Kar 217, NW Moni Petra; 162702, Kar 221, SW Kastanea; 162817, Kar 223 c, SW Kedros; 162991, Kar 225 b, NW Rendina; 163051, Kar 226, NW Rendina; 163158, Evr 129 b, SO Fourná; 163421, Evr 132, SSO Fourná; 163479, Fth 395 a, NNW Paleokastro; 163875, Evr 135 e, NW Fourná; 164024, Evr 140, Koritsa; 164081, Evr 142 a, SW Fourná; 164213, Evr 143 a, SO Ag. Trias; 164388, Evr 147 b, SO Ag. Trias; 164435, Evr 148 a, W Karpenisi; 164754, Evr 151, S Karpenisi; 164987, Evr 159, S Mikro Chorio; 165252, Evr 164 c, SW Dermati; 165535, Evr 168 d, NO Stefanio; 165660,



Evr 170 a, SO Sella; 165728, Evr 171, Karpenisi; 165874, Evr 175, N Ag. Nikolaos; 166205, Fth 397 b, O Tymfrystos; 166352, Fth 401, N Paleovracha; 166452, Evr 180 b, SO Kalesmeno; 166952, Evr 191 b, N Tsoukka; 167326, Evr 196 a, SW Dafni; 167490, Evr 197 c, S Paleokatouna; 167884, Evr 209, Granitsa; 168090, Evr 212 a, NW Dytiki Frangista; 168345, Evr 217, SW Ag. Georgios

#### **Vicia grandiflora**

158732, loa 866, Driskos; 158971, Gre 203 d, NW Grevena; 159114, Gre 206, SO Rodia; 159386, Gre 212 a, O Ekkklisia; 160410, Tri 341, SO Ellinokastro; 160561, Tri 347, SW Filyra; 160631, Tri 350, NW Filyra; 161322, Kar 181 g, NO Ellinopyrgos; 161530, Kar 183 b, SW Kallithiro; 162345, Kar 210, S Loutra Kaitsis; 162432, Kar 214 a, O Katafigio; 162913, Kar 224, NO Smokovo; 163076, Evr 129 a, S Fournas; 163770, Evr 135 b, SSW Fournas; 164276, Evr 144 b, SO Ag Trias; 164891, Evr 156, O Mikro Chorio; 164974, Evr 158, SO Mikro Chorio; 165030, Evr 160 a, N Megalo Chorio; 165920, Evr 176, Ag. Nikolaos; 166106, Fth 396 e, O Tymfrystos; 166204, Fth 397 b, O Tymfrystos; 166377, Fth 402, Paleovracha; 166568, Evr 181, W Kalesmeno; 166665, Evr 185, NW Nea Viniani; 166877, Evr 190, NO Tsoukka; 167070, Evr 192 c, SW Tripotamo; 167236, Evr 195 c, NO Viniani; 167363, Evr 196 c, O Dafni; 167881, Evr 209, Granitsa; 168033, Evr 211 c, NW Lithochori; 168190, Evr 213 a, O Dytiki Frangista; 168675, Eto 526, N Potamoula

#### **Vicia hirsuta**

158694, loa 866, Driskos; 158967, Gre 203 d, NW Grevena; 160669, Tri 352, SO Pialia; 162056, Evr 134, NO Molocha; 163748, Evr 135 b, SSW Fournas; 164131, Evr 142 b, SW Fournas; 164150, Evr 142 c, SW Fournas; 164233, Evr 143 b, SO Ag. Trias; 164526, Evr 148 c, NW Karpenisi; 164895, Evr 156, O Mikro Chorio; 165369, Evr 165 d, NO Proussos; 165918, Evr 176, Ag. Nikolaos; 166440, Evr 180 b, SO Kalesmeno

#### **Vicia lathyroides**

162018, Evr 133, NO Molocha; 163798, Evr 135 c, NW Fournas; 164368, Evr 147 a, SO Ag Trias; 164524, Evr 148 c, NW Karpenisi; 164656, Evr 149 b, NW Karpenisi; 165549, Evr 168 d, NO Stefano; 165895, Evr 175, N Ag. Nikolaos; 168034, Evr 211 c, NW Lithochori; 168512, Eto 520, NO Chouni

#### **Vicia lutea**

159157, Gre 208 a, NW Grevena; 160458, Tri 343, W Parapotamo

#### **Vicia narbonensis**

158912, Gre 203 c, NW Grevena; 159155, Gre 208 a, NW Grevena

#### **Vicia pannonica subsp. striata**

158840, Gre 203 a, NW Grevena; 159106, Gre 206, SO Rodia; 159208, Gre 209 a, SO Oropedi; 159516, Gre 213 a, W Elatos; 159871, Gre 217 c, NW Ag. Theodori; 160020, Gre 220 a, W Karpero; 160365, Tri 340, Ellinokastro; 162249, Kar 207 b, SO Anavra

#### **Vicia peregrina**

158898, Gre 203 b, NW Grevena; 158926, Gre 203 c, NW Grevena; 159055, Gre 205, SO Syndendro; 159229, Gre 209 a, SO Oropedi; 159265, Gre 209 b, SO Oropedi; 159605, Gre 213 d, W Elatos

#### **Vicia sativa subsp. nigra**

158693, loa 866, Driskos; 158755, Gre 202, Kranea; 159140, Gre 207, SO Rodia; 159762, Gre 216 b, SO Dotsiko; 160190, Tri 335 b, NO Trikala; 160382, Tri 341, SO Ellinokastro; 162704, Kar 221, SW Kastanea; 163019, Kar 225 c, NW Rendina; 163154, Evr 129 b, SO Fournas; 163221, Evr 129 f, O Fournas; 163279, Evr 130, O Fournas; 163519, Fth 395 c, NNW Paleokastro; 163840, Evr 135 d, NW Fournas; 163866, Evr 135 d, NW Fournas; 163872, Evr 135 e, NW Fournas; 163921, Evr 136, SO Klisto; 163979, Evr 138, SO Klisto; 163982, Evr 138, SO Klisto; 164005, Evr 140, Koritsa; 164117, Evr 142 a, SW Fournas; 164236, Evr 143 c, SO Ag. Trias; 164298, Evr 144 c, SO Ag. Trias; 164341, Evr 146, SO Ag. Trias; 164659, Evr 149 c, NW Karpenisi; 164860, Evr 154, Klavsio; 164951, Evr 158, SO Mikro Chorio; 165228, Evr 164 b, SW Karitsa; 165373, Evr 165 d, NO Proussos; 165590, Evr 168 h, S Stefano; 165724, Evr 171, Karpenisi; 165948,

Evr 177, O Ag. Nikolaos; 166463, Evr 180 b, SO Kalesmeno; 166527, Evr 180 d, W Kalesmeno; 166711, Evr 187, SO Kerasochori; 167822, Evr 207, S Granitsa; 167871, Evr 208, S Granitsa

#### ***Vicia sativa* subsp. *sativa***

159651, Gre 215 a, W Kalirachi; 160459, Tri 343, W Parapotamo

#### ***Vicia tetrasperma***

160559, Tri 347, SW Filyra; 160579, Tri 347, SW Filyra; 161533, Kar 184, S Rachoula; 163358, Kar 228, N Rendina; 165860, Evr 174, NW Ag. Nikolaos

#### ***Vinca major***

161858, Kar 195, SW Dafnospilia

#### ***Viola kitaibeliana***

159769, Gre 216 b, SO Dotsiko; 162037, Evr 133, NO Molocha; 164019, Evr 140, Koritsa; 165579, Evr 168 g, S Stefano; 167171, Evr 195 b, NO Viniani; 167916, Evr 210 b, N Granitsa; 167940, Evr 210 c, N Granitsa

#### ***Viola tricolor***

161985, Kar 199, SW Apidea; 162004, Kar 199, SW Apidea; 163046, Kar 225 d, NW Rendina; 163468, Evr 132, SSO Founa; 164118, Evr 142 a, SW Founa; 164331, Evr 146, SO Ag Trias; 164583, Evr 149 a, NW Karpenisi; 166025, Evr 179 d, NO Ag. Nikolaos

#### ***Vulpia ciliata***

158913, Gre 203 c, NW Grevena; 159064, Gre 205, SO Syndendro; 159623, Gre 213 d, W Elatos; 159738, Gre 216 b, SO Dotsiko; 160300, Tri 338, O Platanos; 161736, Kar 190, Amarantos; 163753, Evr 135 b, SSW Founa; 163889, Evr 136, SO Klisto; 164153, Evr 142 c, SW Founa; 164223, Evr 143 b, SO Ag. Trias; 164889, Evr 156, O Mikro Chorio; 165058, Evr 160 b, N Megalo Chorio; 167093, Evr 194, O Kerasochori; 167129, Evr 195 a, NO Viniani

#### ***Vulpia muralis***

160054, Gre 220 b, W Karpero; 161603, Kar 186, S Rachoula; 161686, Kar 191, SO Zaimi; 161734, Kar 190, Amarantos; 161887, Kar 196, SW Apidea; 162547, Kar 217, NW Moni Petra; 162964, Kar 225 a, S Rendina; 163332, Kar 228, N Rendina; 163617, Fth 395 i, SO Paleokastro; 164564, Evr 148 e, NW Karpenisi; 166749, Evr 188, W Krentis; 167297, Evr 196 a, SW Dafni; 168025, Evr 211 b, W Lithochori

#### ***Vulpia myuros***

161685, Kar 189, SSW Amarantos; 163500, Fth 395 b, NNW Paleokastro; 166089, Fth 396 c, Tymfrystos

#### ***Xeranthemum cylindraceum***

159958, Gre 219, N Anixis; 166153, Fth 397 a, O Tymfrystos

#### ***Xeranthemum inapertum***

159760, Gre 216 b, SO Dotsiko; 163021, Kar 225 c, NW Rendina; 164693, Evr 150, Stenoma; 165499, Evr 168 a, NO Stefano; 165992, Evr 179 a, OSO Ag. Nikolaos

#### ***Ziziphora capitata***

159027, Gre 204 b, SO Syndendro; 159817, Gre 217 a, S Grevena; 159985, Gre 220 a, W Karpero; 160133, Tri 335 a, NO Trikala; 161349, Kar 181 i, NO Ellinopyrgos; 163939, Evr 137, SO Klisto; 164811, Evr 153, S Klavasio; 165319, Evr 165 b, NO Proussos; 165811, Evr 173, O Karpenisi; 166937, Evr 191 a, N Tsoukka; 167203, Evr 195 b, NO Viniani; 167560, Evr 197 d, S Paleokatouna